03-01-01-01-012

342/121

LLIBRE D'ALBARANS
DEL CLAVARI
(FRANCESC BIBILONI)
1628-1631

V

1628
1629

40

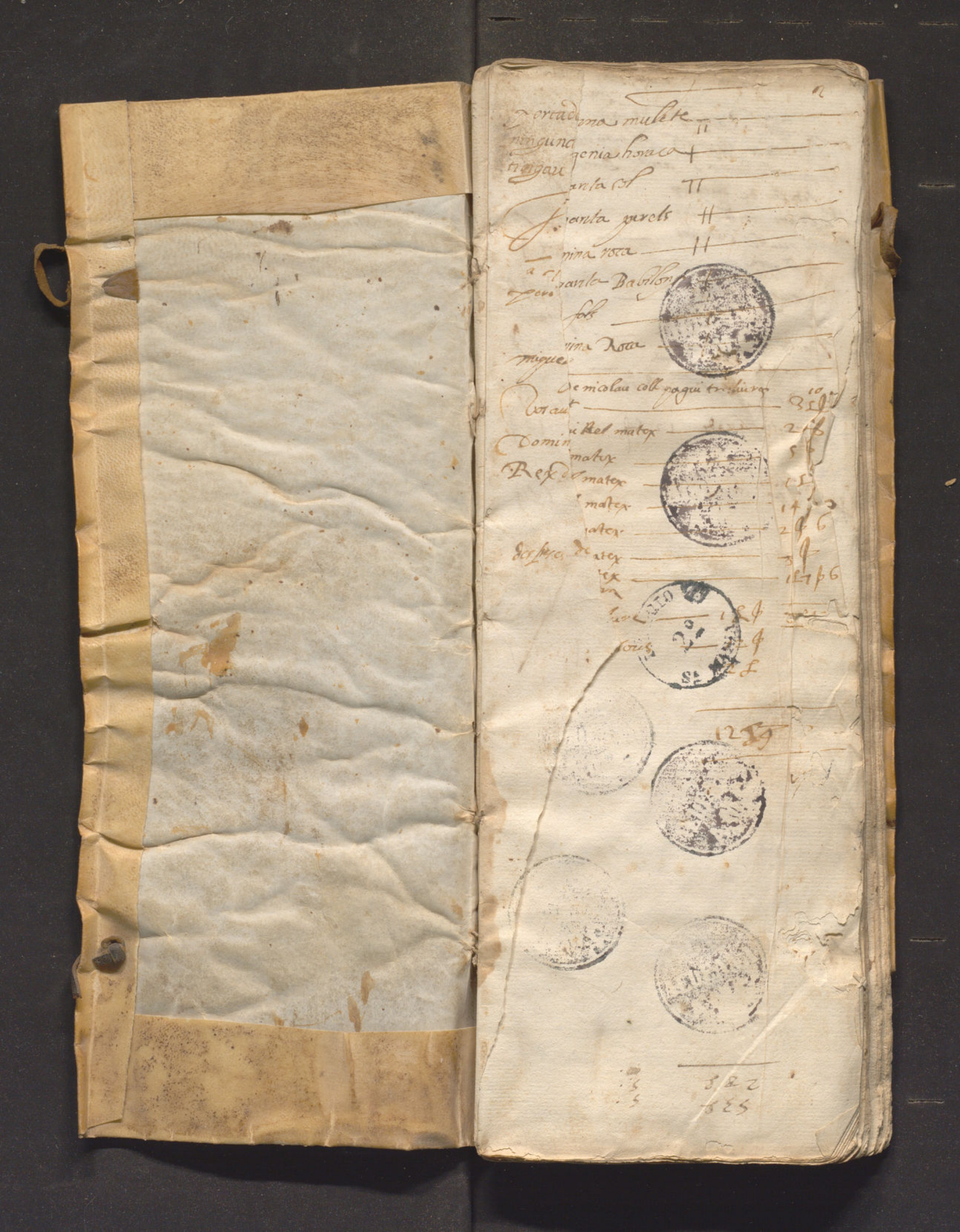

Dorcad ... mulete
ninguna ... geria horaca
tregau ... anta ...
... anta gorels
... nina rosa
... anta Babilon
... fols
... nina Rosa
miguel
De nicolau coll pagui tresliura
Rorau ...
... Rel matex
Domin ... matex
Rex ... matex
... matex
... matex
dorsfrec ... matex
... ex
... ex
... ex
... ex
... ex
1259
... 322
... 325

Antonina mulete ||
Eugenia horca |
magarita sol ||
magarita gorels ||
Antonina rosa ||
magarita Babilon
Isoens sols
Catherina Rosa

Cõpte de nicolau coll gaqui tresiurer
anel blat — 3 sl 10
mes gaqui del matex — 2 sl
mes del matex — 5
mes del matex — 15
mes del matex — 14
mes del matex — 2 sl 6
mes del matex — 3 sl
mes del matex — 1 sl 6
per unguion
mes une bure — 1 sl
mes dotze sous — 4
— 2 sl

1259

3 382
3 385

Tinch: Rebut de ja del trepi
tres laures les quals ha pagades
mes ne de donar f am.º Bartomeu
Sitola de Burgun

[illegible] mitquers — 10 L
miguel Catelles — 4 L 10 ß
juã roca — 5 L ß
miguel palau — 1 L 8 ß 10
[illegible] grabiel jimeno — 1 L ß
[illegible] m.º [illegible] — 8 L ß
Antoni fol [illegible] — 12 L ß
ga sen leuade 12 L ß

Q.º jã Carra

3

Tinch rebut de per cobrar de mans de miguel
tres laures dies 3 L @ 30 oltubre

Dale Universitat

Primo miguel Castelloys — 1 L 5 ß

Pere horau m.r — 1 L 4 ß

Antoni Coll fiansa in Castelloys 16 ß

Pere marguero garau 10 ß
a mes ya el ya ella 3 ß
mes ya el — 2 ß 6
mateu farer 16 ß

Isabetta Castelloys 5 ß
a 19 gbre ya ella — 5 ß

Pere horau m.r 16 ß

Pere Babiloni de bartomeu 5 ß
a 19 gbre ya ya — 5 ß

miguel horau — 16 ß
a 19 gbre ya Colome — 16 ß

Juan Rora — 10 ß
a ya miguel — 12 ß 6

Bernat Babiloni pers — 1 L 5 ß

Juan marguero — 4 ß

Juan Sastre — 8 ß

miguel Jelou 10 ß

mateu Carbonel fiansa — 10 ß
gergori Babiloni
ya a 19 gbre no fre Babiloni 10 ß

Antoni Camyers — 1 L 5 ß
ya a 19 gbre — 12 ß 6
ya a 19 gbre sion — 12 ß 6

Pere Coll cab 16 ß
a 19 gbre ya ella — 16 ß

gagori Babiloni — 8 ß
ya a 19 gbre nostre — 8 ß

jaume rigol — 8 ß

Tarnau jaume feriol 8 ß
ya gb Juan Capdey — 8 ß

Juan jaume nostre — 5 ß
ya ga nostre — 5 ß

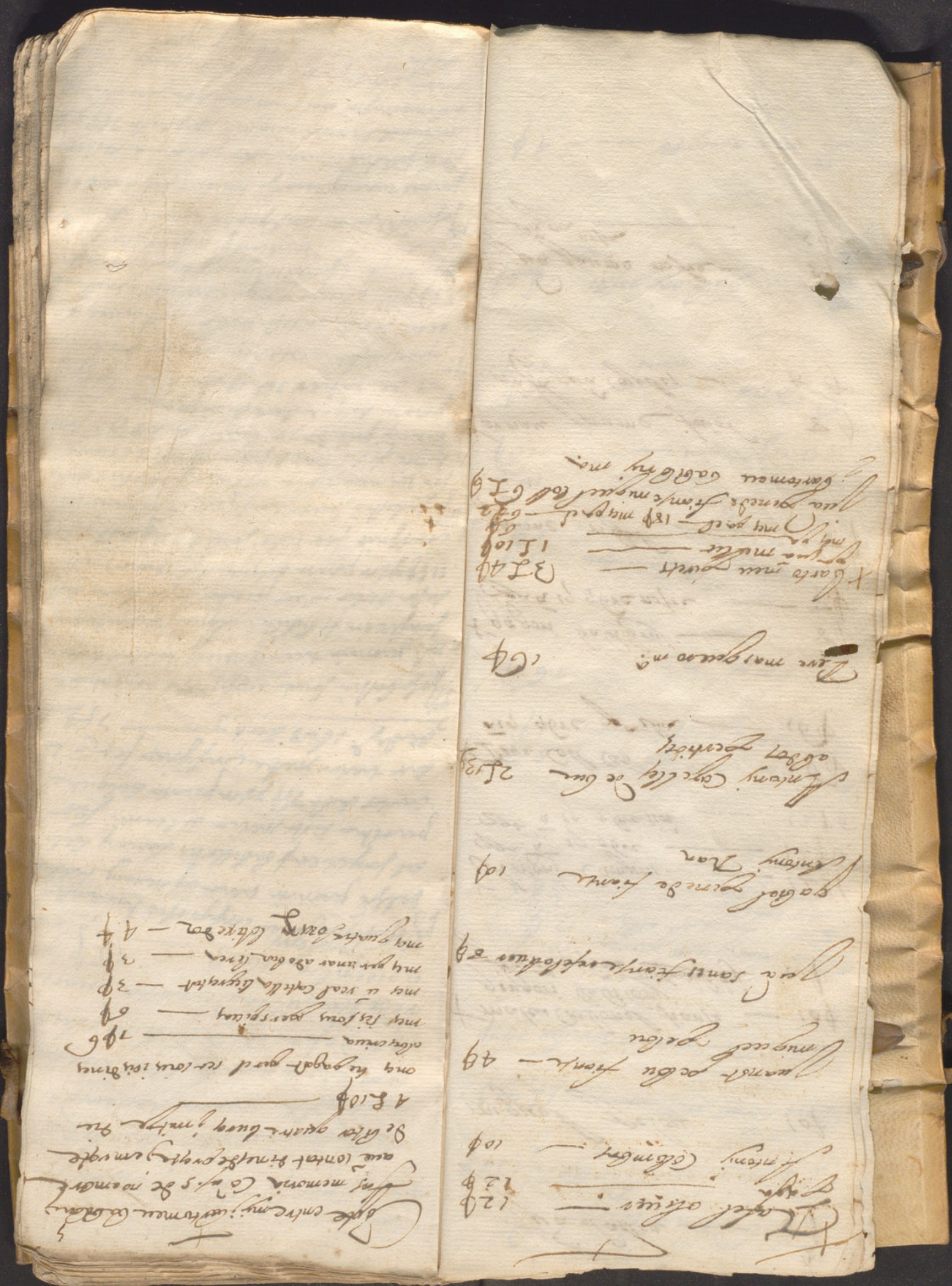

Pa. Joan Babista Pisart fa
se ilestimoni com lo obra
peat della mara dadeu de
comlepeio ara but ~~tiu~~ cinc liu
ras defronce be dilloni clana
vi della villa de santa maria
6 noembra 1628 5 ll

Pa. Joseb Sabastia Sauta confyrmo hauent
del Sor Jeronim tiera apotecary heretat
del Jenyer en fi Babilloni clanary della
parochia desta metia del camí fet
cuidos dich 7 ll y lo porato delgue
dit tiera meta confyrmat fet a 2
de dezd. 1628 dich 7 ll

Pa. Joseb Sabastia Sauta confyrmo hauent de
mn. Jeronim tiera apotecaly heretat del
Jenyer en fi Babilloni clanary della villa
desta metia ab dos peridys orfa cuidos dich
11 ll y lo porato delgue dit tiera meta
confyrmat fet 11 de Janer 1629 dich 11 ll

Pa. Joseb Sabastia Sauta confyrmo hauent del
Sor Jeronim tiera apotecary heretat del
heretat fi Babilloni desta metia clanary
camí pun Jayt cuidos dich 8 ll y lo
porato delgue dit dia parocia fet
25 de janer 1629 dich 8 ll

Pa. Joseb Sabastia Sauta en lo nom demunt dit heretat
del fi Babilloni desta metia fmich bunys dich
5 ll y lo porato del queda meta meta
fet 3 febrer 1629 y los heretat mon
del reverent mn. Antoni Call Pr. present dit 5 ll

Pa. Joseb Sabastia Sauta confyrmo hauent dem.
Jeroni tiera apotecaly heretat del honrat en
fi Babilloni clanary dita parochia desta
meta del camí cotanta sous dich 2 ll y lo
ab mes compta delgue hau dita parochia
dita confyrmat fet 4 de may 1629
dich

Sedole de m.r domingo mas

Primo Antonij Cayelles do Bce. 3 L ß

monserat Cayelles — 3 L ß

gabriel ginede — 14 ß

Antonij Cayelles bur-
frastle zuca son gorma 2 L ß

Jeva home m.jm.e — 2 L ß

Sedole de burgues

Primo Antonij Cayelles ra — 10 L

Bartomeu gerrit — 2 L ß
gracia — 2 L ß

monserat Cayelles — 16 ß

Fenij

Ll.º 9

Jo Pere Anrg mataro sorriua real de
la Villa debuet.or p.der. dela s.a Jna
Jospis ma muller y dela s.a Joana
Jospis ma cunyade he rebut de
Jf.l Babiloni clauari de s.ta maria
vint lliures dict 20ll a bon compte
de 448ll cens los pa dita Villa qui
cun any los quals son cayguds @
16. de nouembre y son y la ones
prorgassade pentio fet @ 7. de
janer 1629 dict —— 20ll

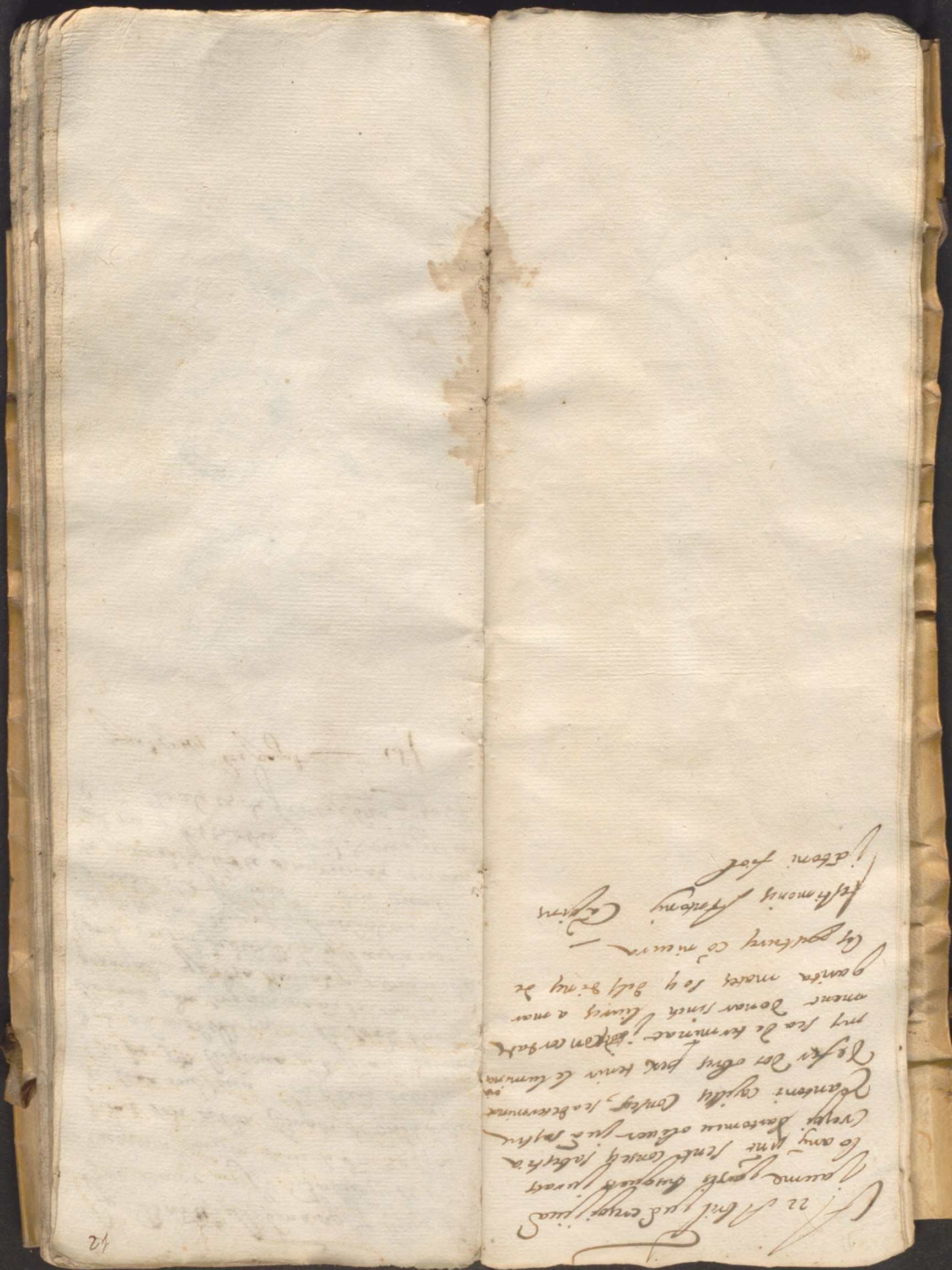

Jo Bart.º Arbona apoth.y he rebut
del Senier en ffr. Babiloni de st.ª
Luginia trenta lliures de 30 sl.y
dites son a bon Compte de mes deguts
de cera medeua lots obres de la sgle-
sia de st.ª luginia les quals se rebu-
dal ab molles partides soes hiech
lliures y dos sous per mans de Antt.º babiloni
pratyre y dotze lliures per mans de
Joan Cuppi de dita Vila y le restant
Cantitat ab diuersas partidas me ha
donades dit ffr. babiloni dels quals
te alberas y lo te angrumas o tornar
lots me y fins trobe sia de ningun
Valor fet als 15 de Janer 1629 y 30 sl

Jordi Gayet he pagat — 18 sl

Ses libe

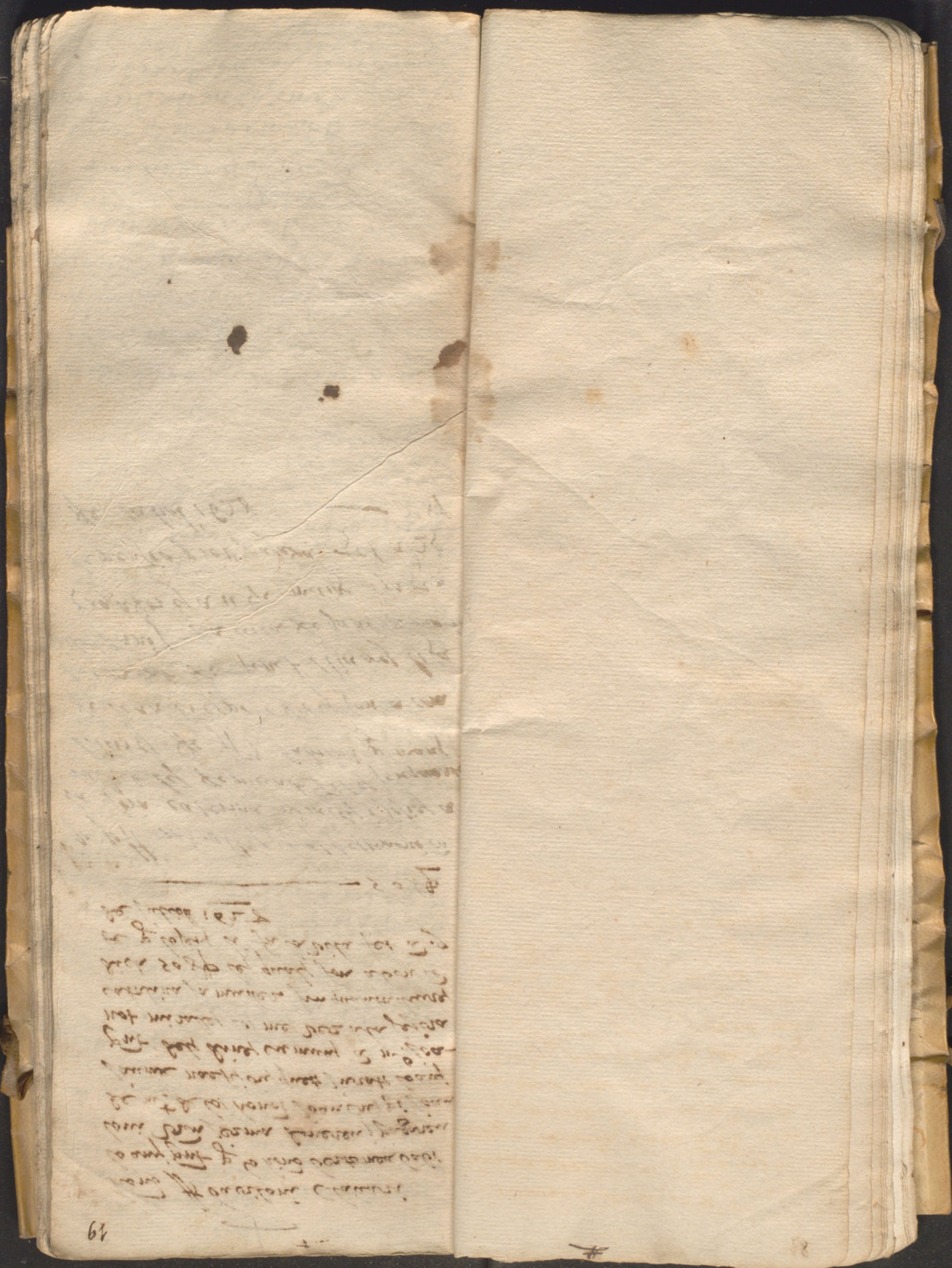

p.a Item ffrancisco Babiloni Clauari lo any ffent y lo honest bertomeu Babiloni tren ferma doneren i pagaren de mt. de los honors Joan Crespi i Joan Jaume nadsi bruquets i nrats lo any ffent dels diners Cemuny a mt. Joanot miralles los mes vez ala sejora catalina sa muller sin quanta lliures dich 50 ffl les quals son abon cote y loser li fa la vila fet a 7 de juliol 1627

p.a 50 ffl

p.a Item miralles ffa testimoni co la sora caterina miralles i sofia a saber les ge mund dits singuar lliures de ffl Babiloni y mans de Joan crespi i dits son a compliment de sinct lliures li fa tot ani la vila de sancta mari gagadorey a 11 de maig i jaga la pensio prop passada fet a 25 de iuliol 1628 — 50 ffl

p.a Item doneren vos dit Clauari dels diners Cemuny als sindichs Clauaris de la part forana lo ffalliuer i retta sou dich 12 ffl 13 ß los quals son y un compartiment fet a 9 de juliol de 1628 — 12 ffl 13 ß

p.a Item pagat segut fet dich clauari dit de ffl loni clauari de santa maria casa lliures i retta sous y mans de mi ra fel bouer fet a 7 de iuny 1628 — 12 ffl 13 ß

p.a Item doneren vos dit Clauari dels diners Cemuny a mt. fadren Joan [illegible] lliures dich 3 ffl 2 ß i son a compliment de lo que li deu la vila y sers fet a 9 de juliol 1628 — 3 ffl 2 ß

Joandreu Joanera ut da ffrancisco Babiloni sins lliuras i sonabonchomta dattans sans ma fa tostrans fet a 10 de juliol 1628 — 5 ffl

quontat

p.a Joandreu Joanera ut da ffrancisco Babiloni dei lliuras i sonabonchomta dattans sans ma fa la vila fet a 12 de ianer 1628 — 10 ffl

quontat

p.a Joandreu Joanera ut da ffrancisco Babiloni sins lliuras i sonabonchomta dattans sans ma fa dita vila fet a 29 de juyol 1628 — 5 ffl

quontat

[illegible]

Catrina Gomez y Julia Ra

Pe [illegible] de agosto de 1728 — 10 ½

Catrina Gomez y Julia Ra

Pe [illegible] de agosto de 1728 — 10 ½

Catrina Gomez y Julia Ra

Pe [illegible] de [illegible] de 1728 — 6

p.a Jo de Bayx Sirita Catherina Garcia
y Julia v.a he rebut de ss. Babiloni
clauari de la vila de s.ta maria deu lliures
y es la de pint. 15ll. y a 25. de de-
sembre proxp passat altres 9ll. que to-
ta la summa de dita deu lliures. y son
a bon compte per any. me fa dita
vila fet a 25. janer de 1629

10ll

Caterina gacies y julia v.a

p.a Jo de Bayx Sirita Catherina Garcia
y Julia v.a he rebut de ss. Bibiloni
clauari de s.ta maria deu lliures. a bon
compte per cens. me fa tots anys di-
ta vila fet a 4. marsos de 1629

10ll

Caterina gacies y julia v.a

p.a Jo debaix sirita he rebut de simonse
babiloni de la vilh de santa maria
vint lliures. die 20ll. y ~~abo~~ con abonconm
pte per sens me fa dita quantitat en bin
es diuerses partides ses ginina sinuis nb de
albarans nis gridinta y nincelliures lodie
de ivi fet a 16 de agost de 1629 — 20ll

Caterina gacies y julia v.a

p.a Jo debaix firmade he rebut de ss. Bibi
loni clauari dela vile de s.ta maria
quinze lliures dich 15ll. sol diuellin
res lodia pnt y deu lliures enque esta
nia albarans enpaper volant los quals
hauem conputs que tot fa summa de
los de mundites quinze lliures y dita
quantitat es abon compte del censme
fa dita vile fet a 16. desaner 1630 —

20ll

Caterina gacies y julia v.a

p.a Que doneren vos dit Clauari dels
diners Cumuny a. mathia oliner scri
ua de la ynt vila quatorze lliures
dich 14ll. son y tantes li ui dona
la vila quis cun any y son saluri fet
a. 9 de juliol 1629

14ll

p.a Jo mathia oliner he rebudes les
dites quatorze lliures fet a. 11 de
agost 1629 —

mes doneren los dit Clavari dels dines
Cumuns al S.or ffr real doctor en
me de sina on salliures dich 11 ll ll y
sin abon comte del seny li fa la Vila
fet a 9 de Juliol 1628.

11 ll

Jo Francisch real doctor en medicina tinch
rebut del honor ffr Babilom clavari de
Sta maria, Sine lenies Jorrabones de
pencaris de 20 ll mes fa cens detes par
rochia fet als 15 Juliol 1628. — 5 ll
les quals tinc rebut jo mani dell Jun
cresp Jurat fet ut supra. —
Jo Franc. real doctor en medicina tinch
rebut del honor ffr Babilom clavari
de Sta maria sis lenies abones de del
cens mes fa data parrochia fet als
de Juliol 1628. — 6 ll
mes he rebut quatre sous per les des
pentes fins dny fet ut supra.

mes lo meren vos dit Clauari del
Ames Cumuny Al doctor francesch
real doctor en ma de sua vint lliures
dich 20ß y son p tanto lis fa de sery
la vila fet al primer de Agost 1628

20ß

pa

Jo francesch real doctor en medicina
rebut del honor Mr. babilom
clauari dels honors Jurats de st. maria
y mans del st. Jurat crespi den luny
y son abonest. de vint lliures mesa cay
dta pensio dun sabon st. de la penuio
cayguda en lo corrent any fet a 22.
de Agost 1628. XSß

Primes he rebut jo dit doctor Mr real
del s. Mr. babilom clauari dels Mgs
Jurats de st. maria sinch lliures y
son abon st. p les rahons de munt
sentes fet a 6. de Ducembre 1628 VSß

Primes tinch rebut jo dit doctor francs
real del dit Mr babilom sinch
lliures acompt de 20ß per la penuio
cayguda a 28. de Juny del corrent
any mil sis cens vint y huyt dich
1628. fet a 2. de desembre 1628 VSß

ß
ß XXSß

Jo juan Batista Vilanova
consell fay testimoni
com mi fra Mr Jartarobert
y abrisom la
Llinyes de francesch babilons
clauari de esdinta maria 1200
Llibra 1628 Joan Lisart

p.a
Que doneren vos dit Clauari del dineg cumuny a la confraria de nra sejora dela consepsio de sant frencesch de set liures fet a. 7 de 7bre 1628
dich ——— 17 £ 13 ß

p.a
Joan Botsta mart
Joseph Esteve simoni comb lobra
poatarabuda 7 liura 13 ß
de dite lanori de santa maria
a complimient ade set liures
sous ——— 11 de etcetera 1628 £
Joan Isart

p.a
Que doneren vos dit Clauari del dineg cumuny a. 10 s. andreu Joan dot sa liures dich 12 £ 7 son a. ~~[illegible]~~ liment del port fuy del seny li fa la Vila fet a. 13 de 7bre 1628
——— 12 £

Joandreu Joanera abuit
ladamundita quantitat
~~dela~~ dauntoni quol prama
ra abtras partidas a soa 5 £
ial ltras 5 £ Jaltrados 28 £ cha
tot farsuma dalas 12 £ Jona
conchomtadalsans almasa
distanilu fetta supra ——— 12 £
quenta

p.a
Que doneren vos dit Clauari del dineg cumuny a. 10 s. andreu Joan dot sa liures dich 12 £ 7 son a. ~~[illegible]~~ liment del port fuy del seny li fa la Vila fet a. 13 de 7bre 1628
——— 12 £

p.a
Que doneren vos dit Clauari del dineg cumuny ~~a~~ [illegible] dotsa liures dich 12 £ 7 son 7 seny li fa la Vila de seny fet a. 7 de 7bre 1628
——— 12 £

p.a
Que doneren vos dit Clauari del dineg cumuny a nel doctor rech den liures dich 10 £ 7 son 7 seny li fa la Vila fet a. 13 de 7bre 1628
——— 10 £

p.a
Que doneren vos dit Clauari del dineg cumuny a. 6 er tomen mantener quatre liures 7 son 7 seny li fa la Vila fet a. 13 de 7bre 1628 ——— 4 £

p.a
Que doneren vos dit Clauari del dineg cumuny a. 6 er tomen mantener quatre liures 7 son 7 seny li fa la Vila fet a. 13 de 7bre 1628
——— 4 £

p.a
Jobar tomen mantener
ter lera but de al clauari i de
la vila de sta maria 7 an
mans de sol 7 arma quatra
liures dit 4 £ 7 son 7 ay
tantes man fa de sans tadi
ta vila i as 7 ar la 7 an
dio ans acabat is de iuns 7 ay
7 ayat fet 16 de 7bra 1628
dit ——— 4 £

Mandia de ani 1628

Jobar tomen [illegible] e
recabat de [illegible] tadi
tant [illegible] 4 £ i 7 ar
tant man fa de sans
la vila de sta maria
i la vila de [illegible] 7 ar
tiers [illegible] 7 ar

Pnes donereu vos dit Clauari dels dines Cumuns a michel magez exeqtor vint sous fet a 13 de g.bre 1625

1 ß 0 d

Pa

Ones donereu vos dit Clauari dels dines Cumuns a Joanni palli sez mi fat de sinch liures dich 5 ß 0 d; sin abon comte del salari li dona la vila fet a 13 de g.bre 1625

5 ß 0 d

Pa

Jo mateix dune z ... fet ... Joanni ... pallisera ... dits ... 5 ß 0 d

Pa

Pnes donereu vos dit Clauari dels dines Cumuns a vos materip sis liures; un sou; quatre dines; son g dels pesats ha pagades g la vila fet a 12 de zener 1629

6 ß 1 d 4

Pa

Pnes donereu vos dit Clauari dels dines Cumuns a vos materip dotsa sou; sis dines dich 12 d 6; son g d 6 g la ha dichta de marianna mollana; 4 d g una llatre del g.or real g que ado ben los Cumuns fet a 12 de zener 1629

12 d 6

Pa

Pnes donereu vos dit clauari dels diners comens a michel Jaud quatre sous; son per aub nela esgaba; pider pues q el blat esgaua fet a 12 g.bre 1628

Pa Jo dit mathell ... Jaud Cofes fa ... lla de mat dita ... fet sus pza

Sa Jo Jaume bennasser de mora ber tinera-
but del clauari de santa maria trenta
lliuras @ bon comptadel censal quam fan
esta uila fet ~~de~~ @ 22 de octubre
any ——— 1628 ——— 30 ℔

Sa Jo de Baix escriuà he re but del
honorable clauari de sa maria
uint liures dich 20 ℔ 10 q uint liures
per mans del honorble en pua escriuà
jurat jo bis e per mans de Mf. Balton
clauary de dite ciutat que lor fa suma
de dites uint liures fet a 17 marts
any 1629 ——— 20 ℔

Jaume bennasser

Sa mes jo Jaume bennasser tinera but
del clauari de sancta maria @ bon
compta uint liures di 20 ℔ @ 23
de agost any ——— 1629 ——— 20 ℔

Item donareu vos dit clavari dels dines
Cumuns a. la sejora en Sisy Juliana sin
quanta liures dich 50ll ; sm y sens li fa
la vila fet a. 28 de jener 1629

50ll

R. q. de fallars 1630. heredes Jo de Bar
firmade les de mundit sinquante lliures
del de mundit clavari dele qual quantitat
neto albarans en llibre y engrosats dels
quals ni ha ú de q ll qui nos trobe y li per
rigun temps se trobe que sia de rigun valor
Catervina galcies y julia 2 a

Item donareu vos dit clavari dels dines Cumu
ns a. ma. sabestia saura consignatori de la
sejora prixe dis palou tretta liures dich 138ll
; sm y sens li fa la vila fet a. 28 de jener
1629

138ll

Jo sabestia saura procurador dello
solo prexedes poloria t. heredes dell
honrat sr bibiloni clavaris desta metia dell
camii bujit liures dich 88ll y sos pagats
deliens fa dita parochia adita poloria
fet 13 de febrer 1629 dich — 88ll

Jo sabestia saura procurador dells fills prexedes
poloria t. heredes del honrat sr bibiloni cla
vari della parochia desta metia del camii
sinch liures dich 58ll y sos acomptes dells
ens fa dita vila adita poloria a 20 de
ma. y sos gloperpsis del any 1628 fet a 4
de may 1628 dich — 58ll

a heredes de Joseppelly setes adita parochia
dos sous dich — 6ll 10s

Jo sabestia saura consignatori honent de
ma. hieronim riera apotecari heretades
honrat sr bibiloni clavaris della parochia de
sta metia del camii [illegible] liures desta
quinsa liures ab dos pertidas y sos oda
ta delque dit tiera meha consignat
fet 20 de abrill 1629 dich — 15ll

Jo sabestia saura consignatori honent de
ma. hieronim tiera apotecari heredes del honrat
sr bibiloni clavari desta metia sis liures
dich 6ll y sos pagats delque dita parocia
deu a dit tiera fet 2 de may 1629 dich

6ll

Jo sabestia saura consignatori honent de hie
ronim tiera apotecari heredes del honrat
sr bibiloni clavari della parochia desta
metia del camii sis liures dich 6ll y sos
acomptes delque dit tiera meha consig
nat fet 30 de may 1629 dich — 6ll

Pa
mes donereu vos dit clauari dels dines
cumuns a. mes Antoni reu pre vint sis
lliures dich 26 ll. j sensens li fa la vila
fet a. 11 de marts 1629

26 ll.

Pro Antoni reu pe g de mercede
ha rebut del honorable
Gabriel clauari dela vila de
ret a lliures dich 13 ll. a bon compte
per la pensio de 1627 pensens ma
dita vila fet a 30 de marts 1629

13 ll.

he rebut la demunt dita quanti
tat j jo Ant. Reu pe ~~fet lletra~~
a compliment de dits vint sis
lliures fet a 16 de juny 1630

Pa
mes donereu vos dit clauari dels dines
cumuns al honorable gabriel casellas sinch
lliures j sous pe la despesa de un fanal de sant
Domingo pe confessar pe al Jubileu j pe aver
timent en sa casa ~~almoft~~ al mercaders
deles e eues j don Anton de villes cos fet
a. 11 de marts 1629

5 ll.

Pa jo Jm casellas fisse y testi
moni comlo demunt dites
pagat feta 18 de agost
1629.

Pa
mes donereu vos dit clauari dels dines cumun
ns al honorable gabriel casellas vint sous j quatre
dines j sous pe a veure donade si vade a. dos
canals forfets pe a veure gagades bnes a
dichtes dels 28 quins j altres cosas fet a
24 de maia 1629

18 ll. 4 s.

Pa jo Jm casellas fisse
y testimoni comlo demun
dites pagat fet a 18 de ag
agost 1629.

Item donarem vos dit Clauari dels dines
cumuns a Andreu Casellas sinch lliures
y son per al diner del mestre de camp fet
a 11 de maig 1629

5 ß

Per ho rebut dita cantitat ut supra
Ant. coll pie y dita cassella

Item donarem vos dit Clauari dels dines
cumuns a Ignassi Pallisser ses deu lliures
dich 10 ß y son a bon comte y lo que li
dona la vila de salari fet a 11 de maig
1629

10 ß

Per lo mathia oliuer testimoni
com lo Ignassi Pallisser hare but les
dites deu lliures

Item donarem vos dit Clauari a vos materip
lliures y deu sous y deu diners per tant ma
tes
avem pagat per les pesas per la vila coes dites
tes y les pesas del pertrer que tot son dites
3 ß 10 ß 10 di fet a 11 de maig 1629

3 ß 10 ß 10

Item donarem vos dit Clauari dels dines
cumuns a Pera Ignassi Pallisser mistrie
set lliures dich 7 ß 4 y son a bon comte
del salari sta con duit a la vila fet a
25 de maig 1629

7 ß

Per lo Ant. coll pie Vicari del Sr. arce
testimoni com lo dement dit ut supra
fet ut supra

Item donarem vos dit Clauari dels dines
cumuns a vos mateix dues lliures y dotta
sous dich 2 ß 12 ß y son per les pesas de
ml. sa bestia surre y per les pesas de ml. gari
y per vnes dichtes que tot sa suma de di
tas 2 ß 12 ß fet a 25 de maig 1629

2 ß 12 ß

Pn mes donaren vos dit clauari dels dines
comuns a Joan Felin mestre quarte
sous dich 2 ß que abm lo arte de la seruitut
a feta ala iglesia fet a 11 de marts 1629

2 ß

Pga Jo Joan felin he rebut la
la dita quantitat, o, mes lo
Ant.o Porcab per mi vicy
a 29 dMarts 1629 2 ß

Pn mes donaren vos dit clauari dels dines
comuns a Joan Felin mestre quatre
lliures dich 4 ß i son a complim.t
y lo que la vila li dona y la seruitut
de la iglesia i y ell les donaren a ma-
thia oliuer sta fet a 24 de maig
1629

4 ß

Pga Jo mathia oliuer hera out les
de sus dites quatre lliures —

Pn mes donaren vos dit clauari dels dines co
muns a michel gabon sin quanta i sinch
sous dich 2 ß 15 q i son y on sa dietas y oja
de comta fet a 10 de juliol 1629

2 ß 15 q

Pga Jo michel gabon hera out
la dessus dita contitat

Pn mes donaren vos dit clauari dels dines
comuns a ff rocha sinch sous i son y des
pesas y fen Antoni bertran olim portea
y m.e sa bestia saura fet a 27 de juliol
1629

5 s

rebut la demunt dita quantitat
dal ffrera) fhr.o coll pre

Pn mes donaren vos dit clauari dels dines
comuns a vos mateix vuit sous i den di
ner i son y des pesas a pagades am.e ben
sa g.e i a Jaume martorell fet a 27
de juliol 1629

8 s 10

Pn mes donaren vos dit clauari dels dines
comuns a Joan Felin mestre quatre
lliures dich 4 ß i son a complim.t
y lo que la vila li dona y la seruitut
de la iglesia i y ell les donaren a ma-
thia oliuer sta fet a 24 de maig
1629

4 ß

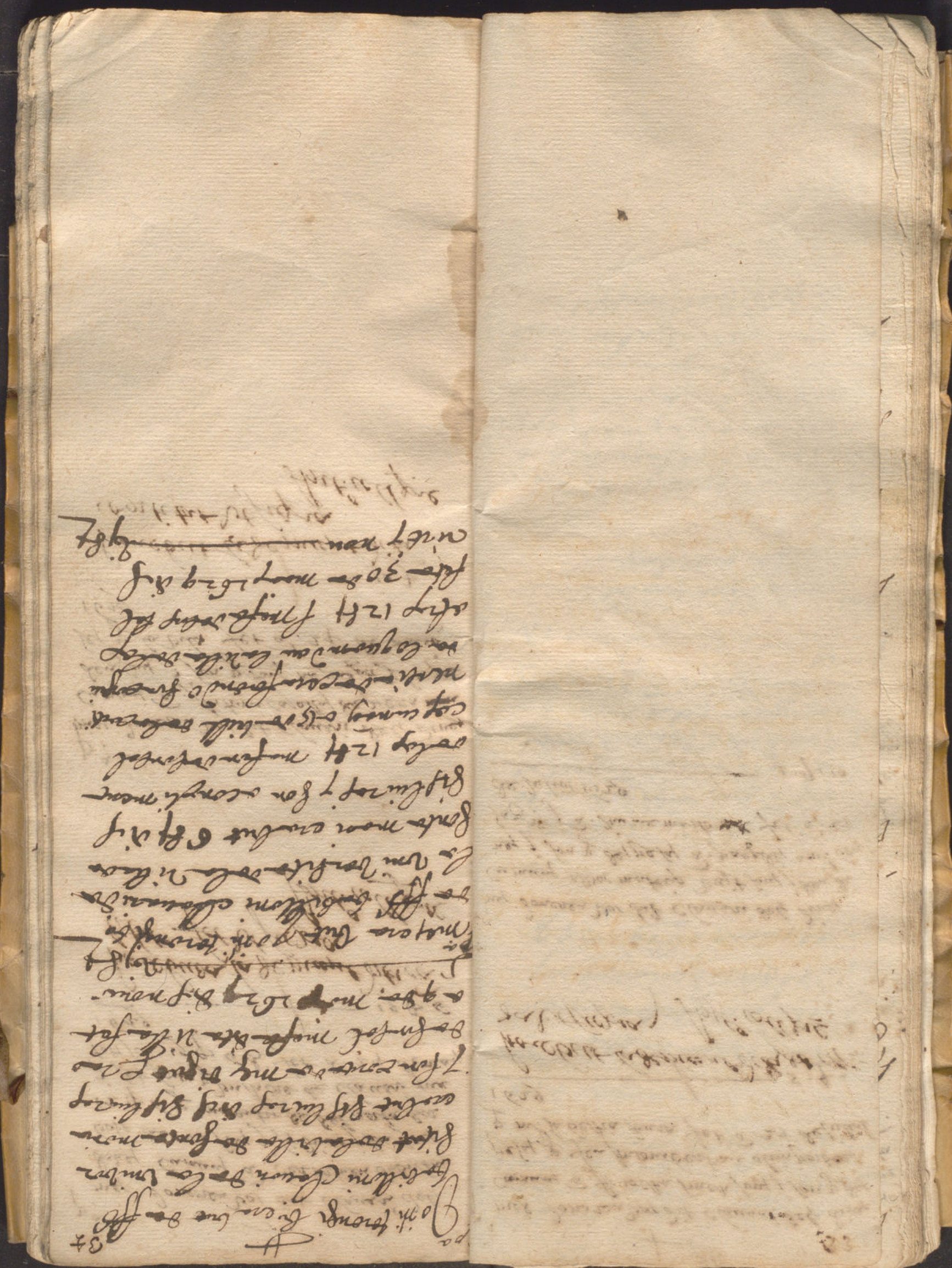

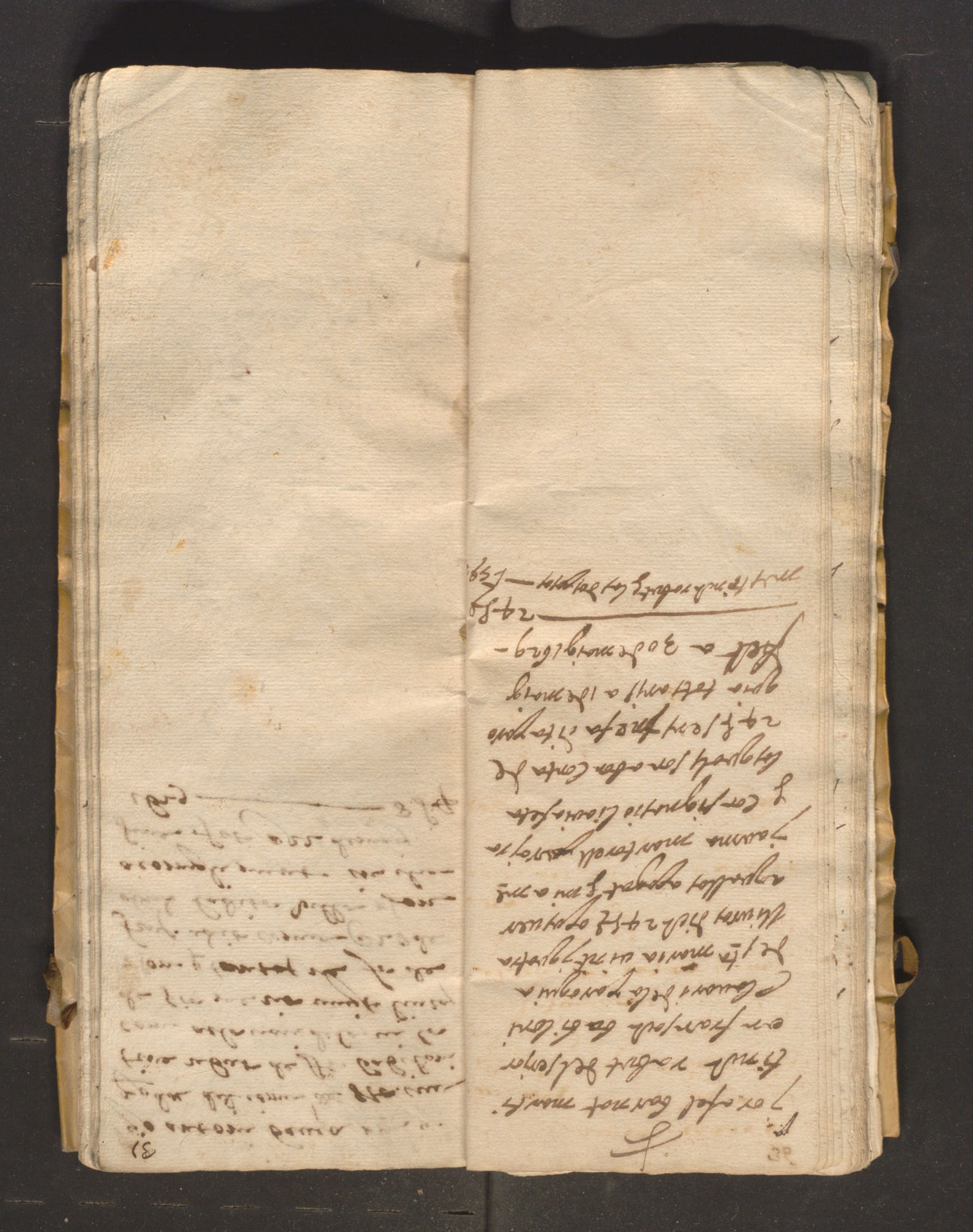

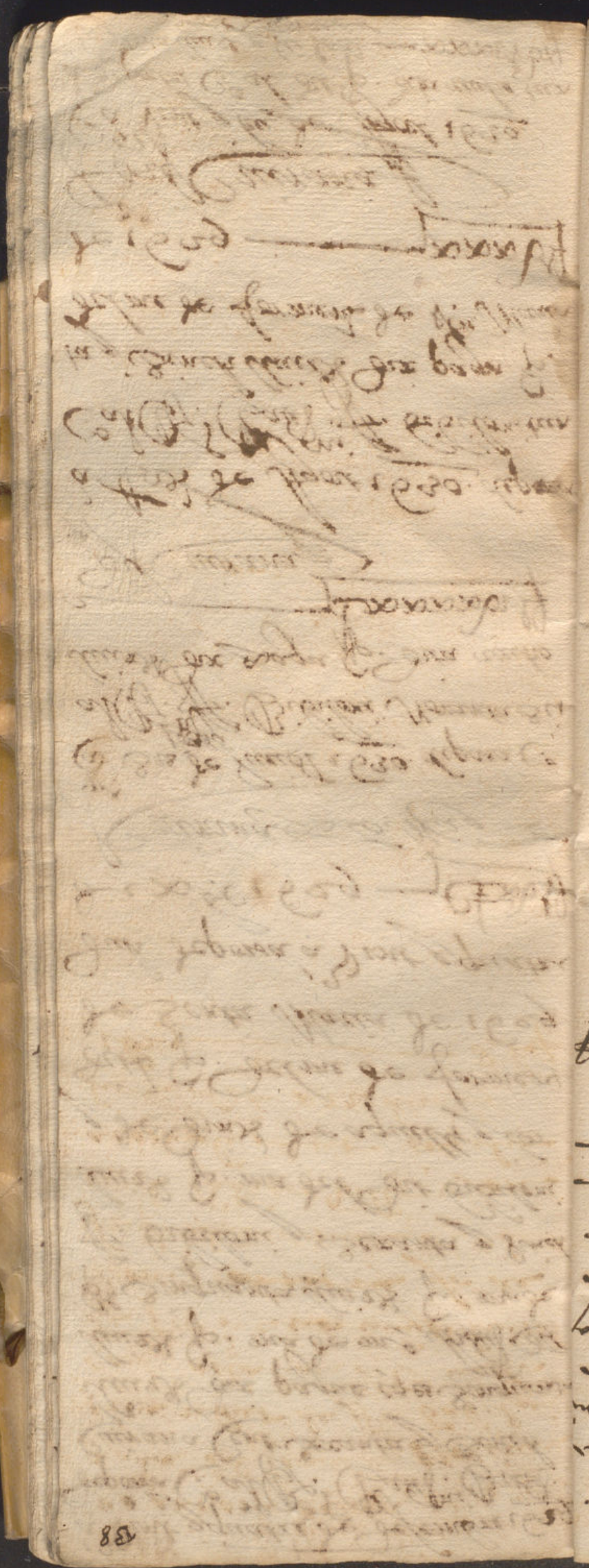

á Vint y quatre de desembre 162
deporsa C.º al R.º Cath.º Bart.º
Quirana Cent Sexanta y Sinch
lliurs dix pague co es Singuan
lliurs p. ma de m.º Andr.º Ca
p.º Singuanta lliurs p. mad
ff.º Bibiloni y Sexanta y Sinc
lliurs p. ma del dit Bibilon
y de dinrs de aquelli y los
dits p. delme de formen
de Senta Maria de 1629
duh deporsa á Vint y quatr
de x.º de 1629 — Cabb
Quirana

á Sis de Juniol 1630. deporsa C.º
al R.º ff.º Bibiloni Noranta Si
lliurs dix paga p. dita rentho
— xxxxxxxxxx
dit Quirana

á Vint de Agost 1630. depo
C.º al R.º Cath.º ff.º Bibilonita
ta y Sinch lliurs dix pagn p.
delme de formen de S.ta Mar
de 1629 — xxxxx
dit Quirana

á Vint y ku de Agost 1630.
á deportat C.º al dit p. dita rentho tr
ta y ma lliurs y sis sous — xxxxx
dit Quirana

Fichs Juanmir y Rice
but dels Jurats de Sta. maria
Jmes de Sant.h babilony
Docentas Setanta y sinch
lliures dich. 2,38 l. y mes
pagan a Ste. del blat ma
Seuen fett a 18 de Juriol
1630 ——— 2,38 l.

A 15. de 8b. 1630. ha Rebut
Hrix.th Barulo dels dits Jurats
de Sta. maria y mans de Fran.co Babi
loni llenador sinquanta lliures
a bon compte y de dita rahó fet
ot supra ——— 50 l.

A 27. de maig 1634. han Rebut
de Fran.co Babloni de Sta. maria y de
dels Jurats de dita vila setanta vuyt
lliures y quatre sous dit. 38 l 4 s. y
quarenta lliures a 9. de maig 1631. y
mans de Sebastia Carjellos y Codit dito
Ste. de Sta. Jaui. y 38 l 4 s. rebudes
als partidos y jaho a compte de 40 l 4 s.
y preu de 1129 s. de blat los vanecend a 23.
de marg 1630. y ar. i mateix han pagat
los Interesos fet ot supra ——— 38 l 4 s.
i Dr. Juan Mix y Hrix.th Barulo

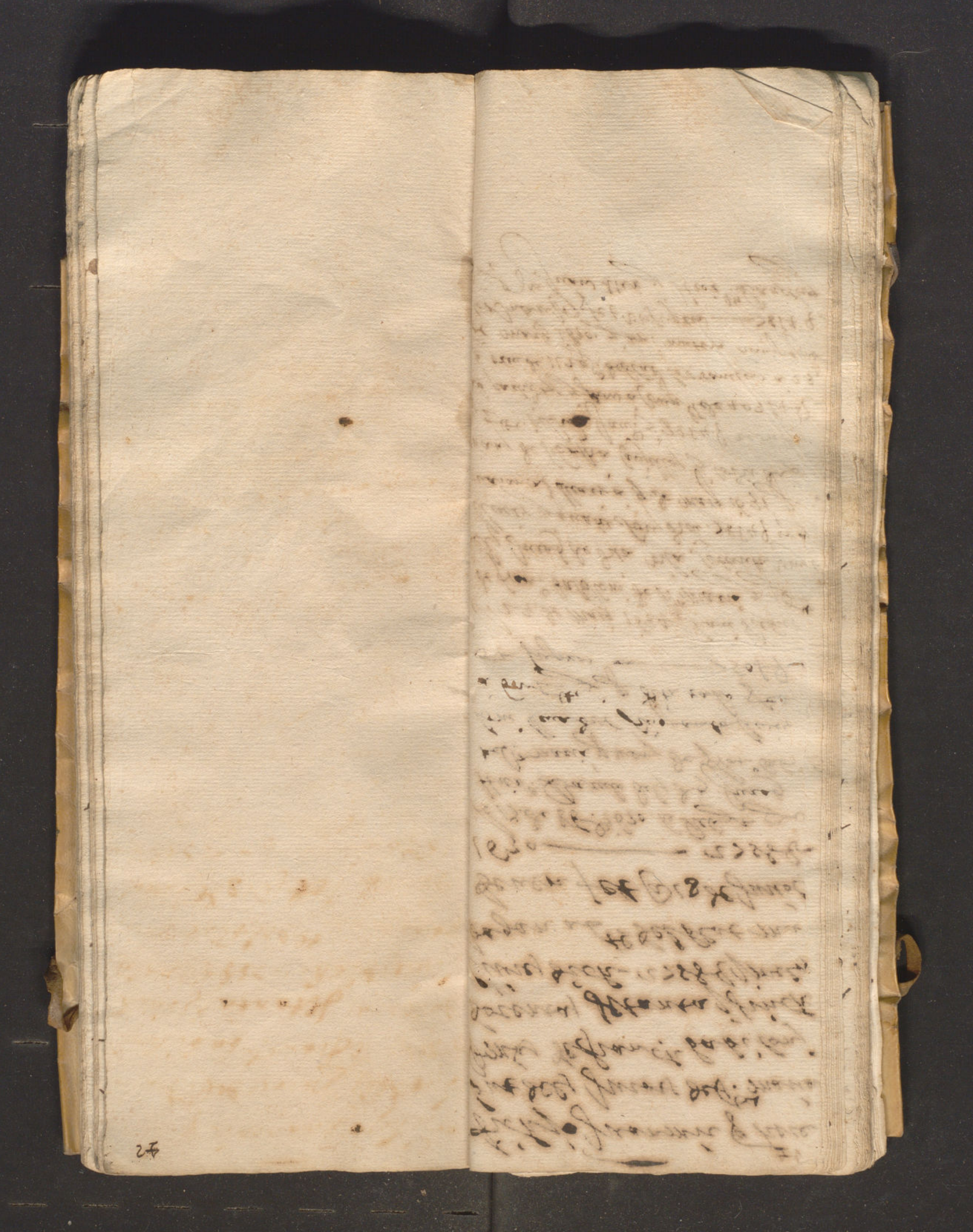

mes donaren vos dit clauari dels di
nes del tall de la iglesia al sor Rect
tor 15 ₰ y sen y una misa y processo y
pregaries y al Rey fet a. 12 de ener
1629 ——— 15 ₰

Joel sobredit Dr Alconer fe y Rr
se abuda la sudita cantitat p la
sudita rahó fet Vuyalgr a 4 de
Janer 1629 ——— 15 ₰

p.a

mes doneren vos dits Clauari dels
diners Cumuns a m.e mathieu Ben nasen
de mon na Caz vint liures dich 20
j son a bon comte del seny li fala vila
fet a. 25 de 9.bre 1630.

20 ℔

Jozera Seira Justetimoni Com Mamas
Aune Hem arebut vint liures dic 20 liures
de francesc Babiloni Clauari de Santtemas
y fet atrente denoambra 1630 20 ℔

p.a

mes doneren vos dit Clauari dels diners
Cumuns a m.e joan Juice p.r tres liures
j sis sous dich 38 ℔ 6 ℔ j se li fala
vila fet a. 28 de 9.bre 1630

38 ℔ 6 ℔

Jo de bayrescrit he rebut tres
liures j sis sous dich 38 ℔ 6 ℔ per
manu de ff Babiloni ollers
Clauari fet a 1 desembre 1630

38 ℔ 6 ℔

p.a

mes doneren vos dit Clauari dels
diners Cumuns a nels sobre posats de
la Confraria de nra. S.ra de Consepsio
de set liures j tretze sous dich 17 ℔ 13 ℔
j a. complement p tanta li fa de seny
la vila fet a. 25 de 9.bre 1630.

17 ℔ 13 ℔

Joriem segui tors a dos
de se da ò lim sobre sola
de la con greja la vos
a El de la Ciutat sia sem
pre sech e habitat dal jur
nt de la santa maria
ar mayda fins sel ha
bio a xi pas e aqui
ns com pre fmayd alt
as del sel Lieg o i tots a
bous i son per fan ra
fan a la con fraria
a 13 de setembre per
la pensio mes pro pa
ra da cum plim ent
fet a 24 de fabrer
1631 dich ——— 17 ß 13 d

Item donaren vos dit Clauari dels dines
Cumuns al honorable andreu la vellos trey lline
dich 38 i son ß 14 dietes ß ozir de
comte fet a 22 de agost 1631
——— 38 ß

Jo pere pareti testimoni com
la dament dit es pagat

Item donaren vos dit Clauari dels dines
Cumuns al honorable pera pareti tet la sou
i son ß un pareil de gallines seruiren ß
al vi rey fet a 22 de agost 1631
——— 13 ß

Jo pere pareti tinch ra bida la
la ment dita quantitat ab
compas fet ut supra

Item me deuen vos dit Clauari dels diners
cumuns a mos. Climent Su hes pre. y
Gini fi fiat les santa Cu la nia Vint y
dues lliures y dos sous les quals son y lo
ser sul dela Vniuersitat fet als 5 de
10.bre 1630

22 ß 2 ₤

Item me deuen vos dit Clauari dels diners
cumuns a vos materip sin quanta y vuit
sous y den dines y son y tants ne aveu
pagats Goes y stimar la teuna den Gassa
18 ₤ 6 y 17 ß y den dines y dues lle
tres de cp.o la una de pr.o zouer y la altre
dels solae posats de la conseqtia que y 13 ß
al Rono pera paret y vi paret de gall
ner serrizen y al Vir rey que tot fa sum
de dits sin quanta y vuit sous y den dines
fet a 24 de 7.bre 1631

28 ₤ 18 ß 10

Item me deuen vos dit Clauari dels diners
cumuns a Ignasi pallisser y Sinch
lliures y son a bon conto p al salari
li dona la Vila fet a 24 de 7.bre
1631 y

5 ₤

Sa rebuda dita cantitat rata spe
gra. Sotto coll gra

Item me deuen vos dit Clauari dels diners
cumuns a m.o coll den lliures dich
dines y son les li dona la Vila y la plaça
den lliures y son les li dona la Vila y la plaça
fet a 22 de 7.bre 1631

16 ß

Item me deuen vos dit Clauari dels diners
cumuns a m.o Joan paret quatorze lliures
diem 14 ß y son a cor y liment y zatro
de 14 ß fa la Vila de seu a les monges de
la misericordie y dit paret reb co a pro cura
dor de dites monges fet a 24 de 7.bre
1631

2 ₤

Item me deuen vos dit Clauari dels diners
cumuns a vos materip quatre lliures dich 4 ß
y son ne aveu paga dels al Rono pera paret
pintat fet a 24 de 7.bre 1631

4 ₤

mey doneren vos dit clauari dels diners cu
muny a. Antoni Campiny nou lliures dich 9 ss
les quals nou lliures son a cumpliment de tres
cen sisquanta sis de dit Antoni Campiny de Antoni
mon blanch conforma provisio feta per los
hijdes de comte Joff als 26 de 7bre 1631
feta entre los homes iurats i dit Antoni Campiny
lo qual dit Ca. Piny en dita provisio per ca
de dita con fignasio a via de cobrar delos iu
rats on fa lliures co los dos lliures de mey de
les nou de fuy diteys dit Campiny deuia alos
iurats per ralso de del mes per fo de diteys cinqua
lliures reliquia dels les dos restan diteys nou
lliures les quals doneren i pagaren a dit Ca.
Piny per dita ralso i a cumpliment de dita
con fignasio fet a 26 de 7bre 1631

9 ss

Jo Jui canyiles saldat
fos fe y testimoni como
Jonyor en Toni Campiny
rice bruday nou lliures de
diers 9 ss a bon comte de
les bibiloni olim clau
ri pagant per los jurats
fetta 2 de agost 1637. 9 ss

mey doneren vos dit clauari dels diners cu muny
al honro bertomeu olives clauari lo sey just vuit
lliures de nou soys i un diner dich 8 ss 19 d i son
per tanto es estat con dem nat de vos dit clauari en
la sua clauaria fet i blat de del me fet a 22
de 9bre 1632

8 ss 19 d

Rebuda la dita cantitat
segons Sant. coll que ett

Como yo Gabriel de Llamas Vecino
de esta Barcaman en la de Tuti y doy
fiana la quale a vien rebuelta del viente Jua
Cuytu y en q la Barcaman es de Bella pala-
ra de los Cuatro ytos a. 7 de Abrill
1623

Fecha

Que Barcaman tomta los dit Llamas de
quenta por los quale sobre ren de su Cost
es cada los quale ben y Legaron de salta y Cuyta
de Jun Jimo yot a. 7 de Abril 1623

Fecha

mes doneren Comte Vos dit Clauari
de nou lliures y sinch sous los quals
aveu de cobrar de pera horach ne
y de pera paret les quals son y lo aren
de ment de les quartarades fet a.
28 de 7.bre 1628

9 ℔ 5 ß

mes doneren

ro q doneren Vos dit Clauari Comte
de sis lliures y sinch sous y son y al perfit
lia fet la Vila de lo que deu les quals cobre
ren de Antoni fiol Verdera y dit a raha
fet a. 28. de 7.bre 1628

6 ℔ 5 ß

mes doneren Comte Vos dit Clauari
de dieuset lliures y quinsa sous los quals
aveu cobrades de Antoni fiol Verdera
y perfitte a la Vila fet a. 28 de
7.bre 1629

18 ℔ 15 ß

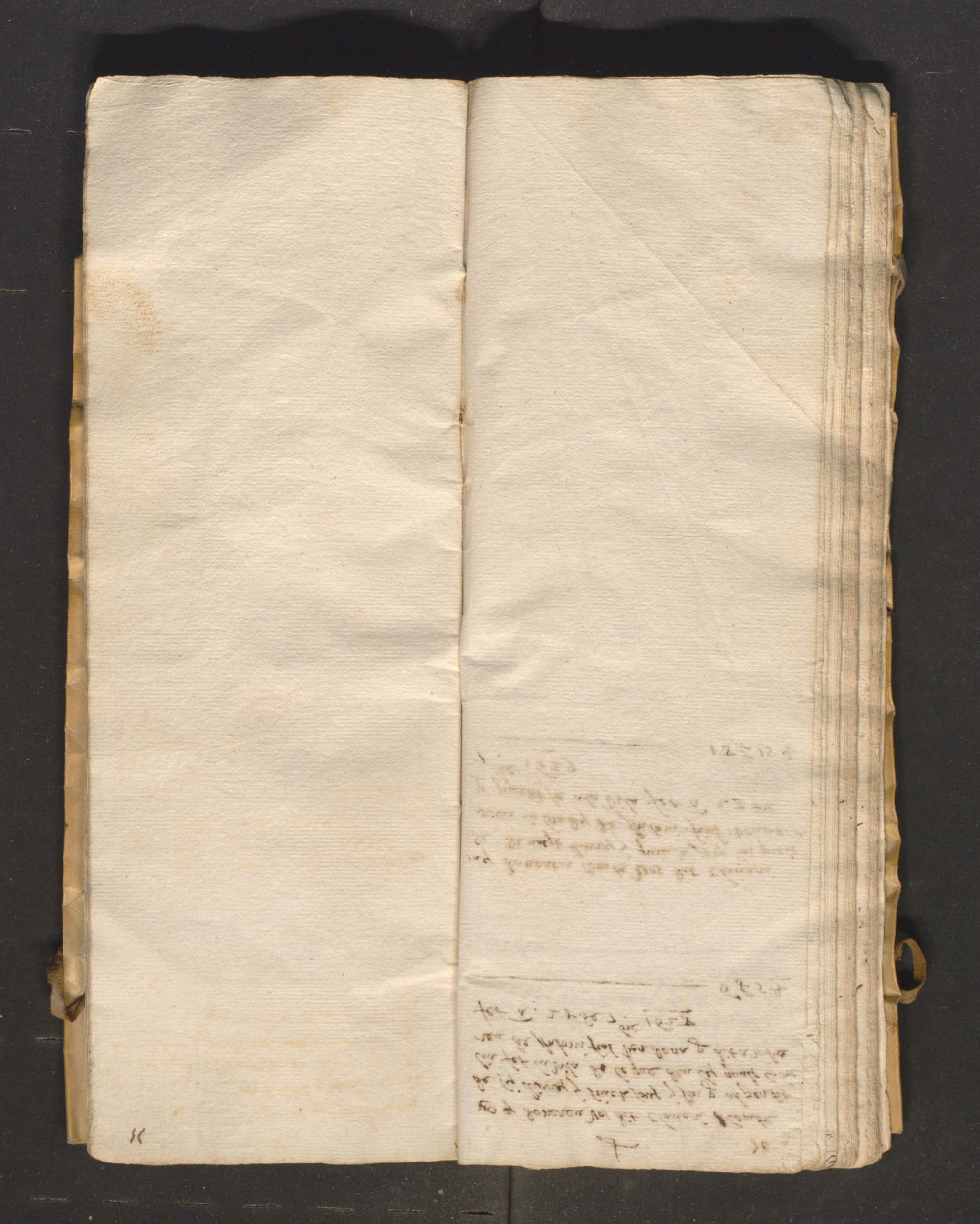

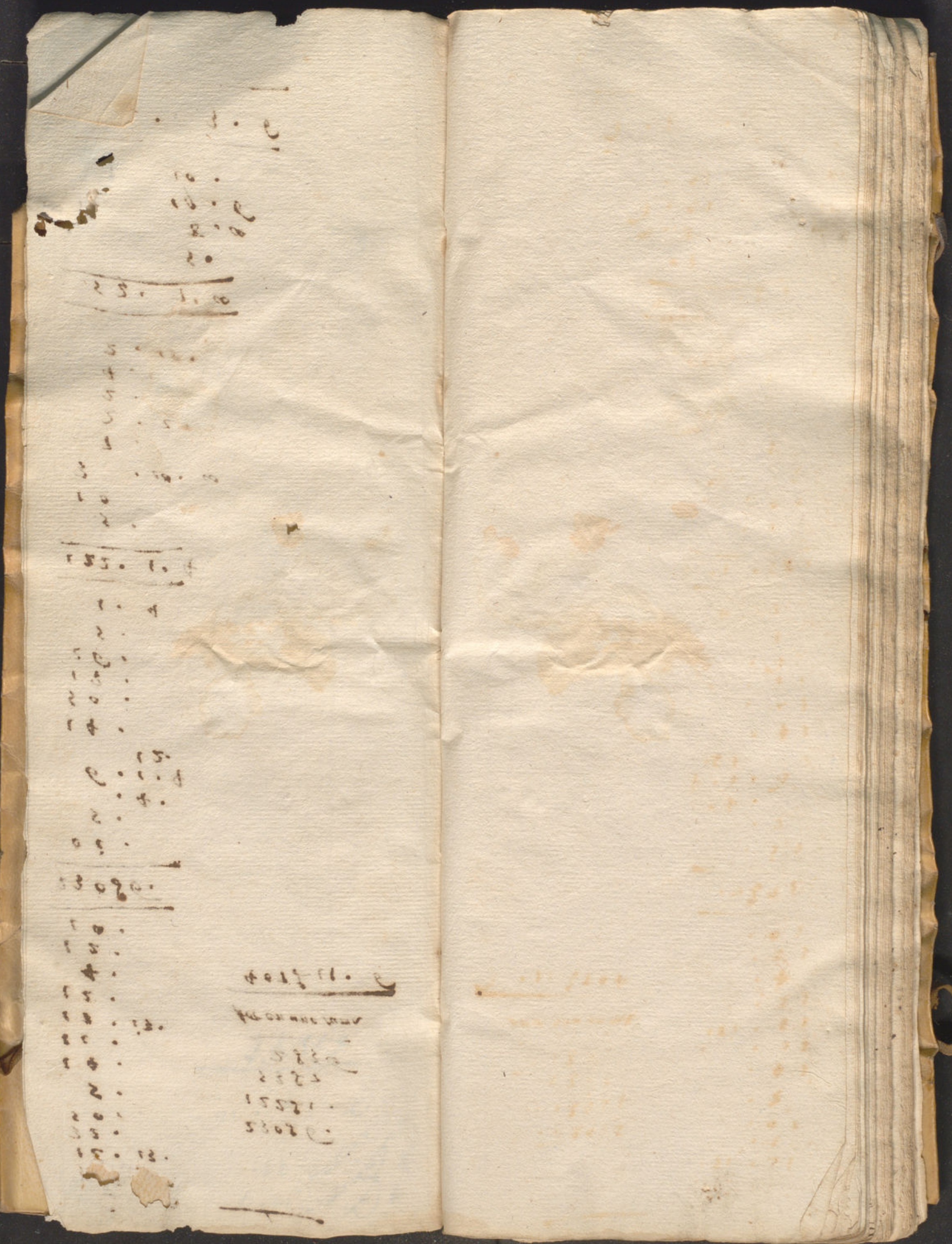

5
12 . 13 .
32 .
50 .
5 .
14 .
12 .
18 . 17 .
12 .
4 .
12 .
10 .

23086 .

01 .
5 .
. 4 .
6 . 1 . 4
12 .
14 .
50 .
18 .
26 .
5 .
1 . 4

122 . 1 . 4

5 .
10
3 . 10 . 10
7 .
2 . 2 .
2 .
4 .
2 . 15 .

53 . 7 . 10

5 .
8 . 10
19 . 6
10 .

2 . 3 . 6

23086 .
12281 .
5357
2836

fot on une suma

407811 . 6

9 9 9 14 . 7
9 9 9 34 .
2 9
1 9 4 . 16 .

678599

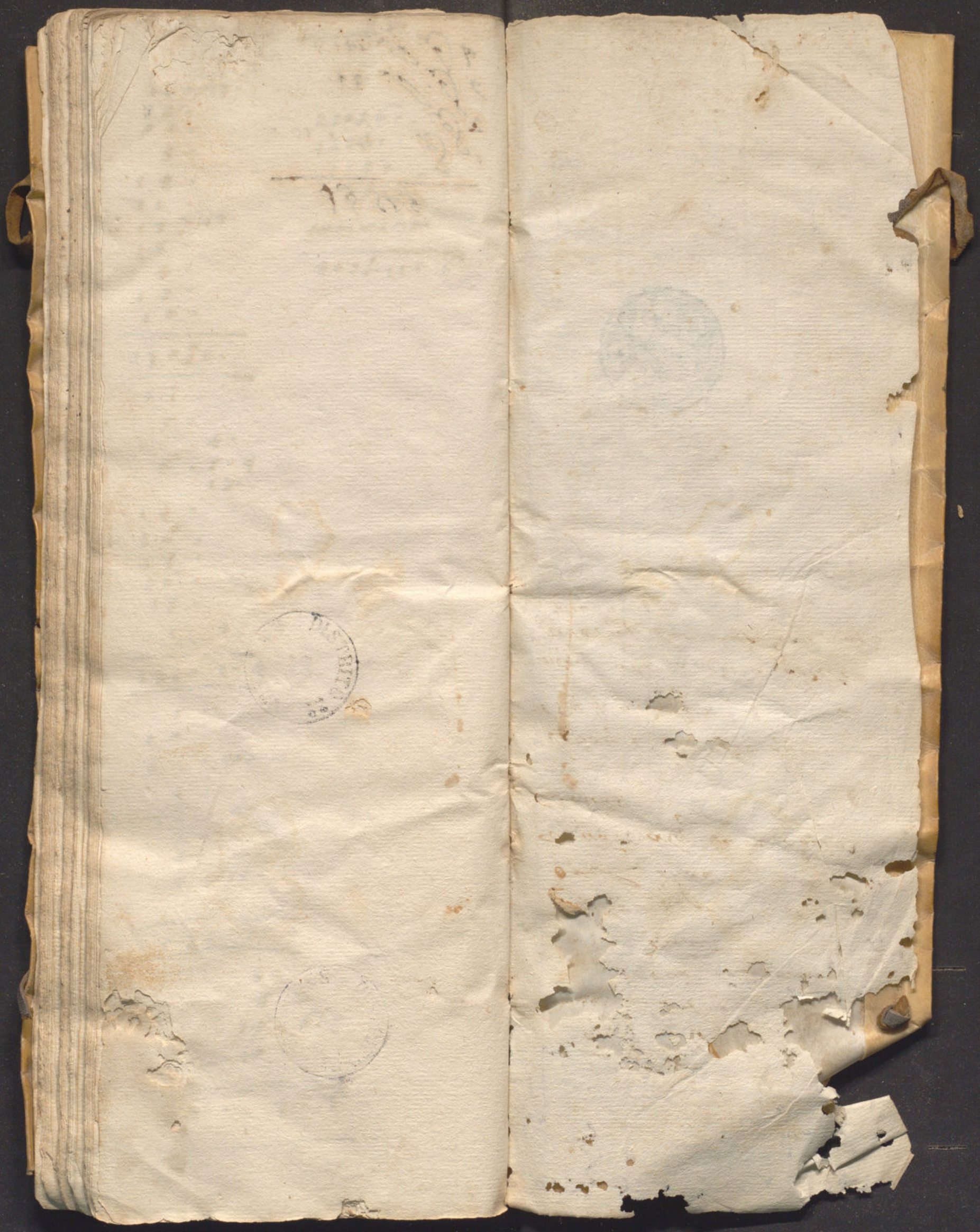

[illegible]

[illegible]

[illegible]

[illegible]

[illegible]

[illegible]

[illegible]

[illegible]

[illegible]

[illegible]

[illegible]

[illegible]

[illegible]

[illegible]

[illegible]

[illegible]

[illegible]

[illegible]

[illegible]

[illegible]

[illegible]

[illegible]

[illegible]

[illegible]

[illegible]

[illegible]

[illegible]

[illegible]

[illegible]

[illegible]

[illegible]

[illegible]

[illegible]

[illegible]

[illegible]

[illegible]

[illegible]

[illegible]

[illegible]

[illegible]

[illegible]

[illegible]

[illegible]

[illegible]

[illegible]

[illegible]

[illegible]

[illegible]

[illegible]

[illegible]

[illegible]

[illegible]

[illegible]

[illegible]

[illegible]

[illegible]

[illegible]

[illegible]

[illegible]

[illegible]

[illegible]

[illegible]

[illegible]

[illegible]

[illegible]

[illegible]

[illegible]

[illegible]

[illegible]

[illegible]

[illegible]

[illegible]

[illegible]

[illegible]

[illegible]

[illegible]

negre [illegible] a [illegible]

[illegible] not [illegible]

[illegible]

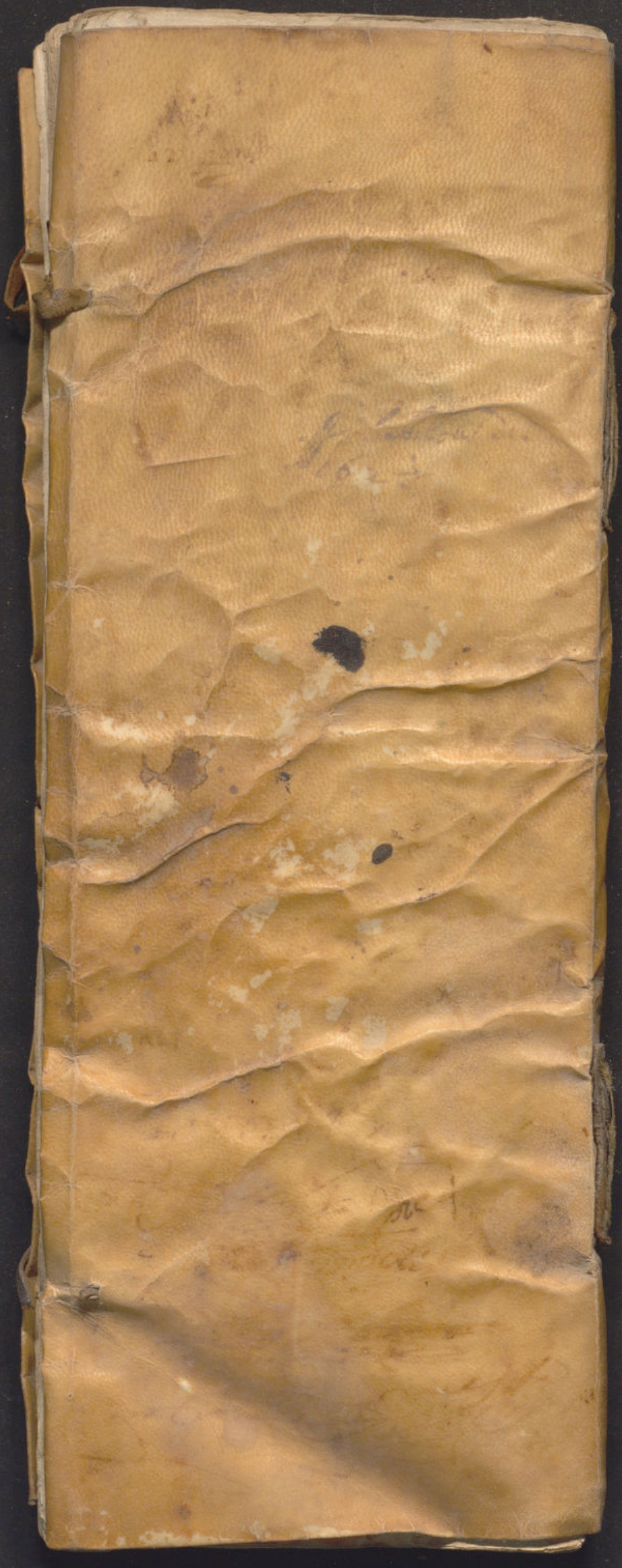

1628-9