03-01-01-01-050

344/15

LLIBRE D'ALBARANS
DEL CLAVARI
(ANTONI CANYELLES)
1679-1680

V

1679
1680

V

2

1679
1680

80

1

5 £ 15 s
1 £ 6 s
5 £ 18

37 £ 2 s

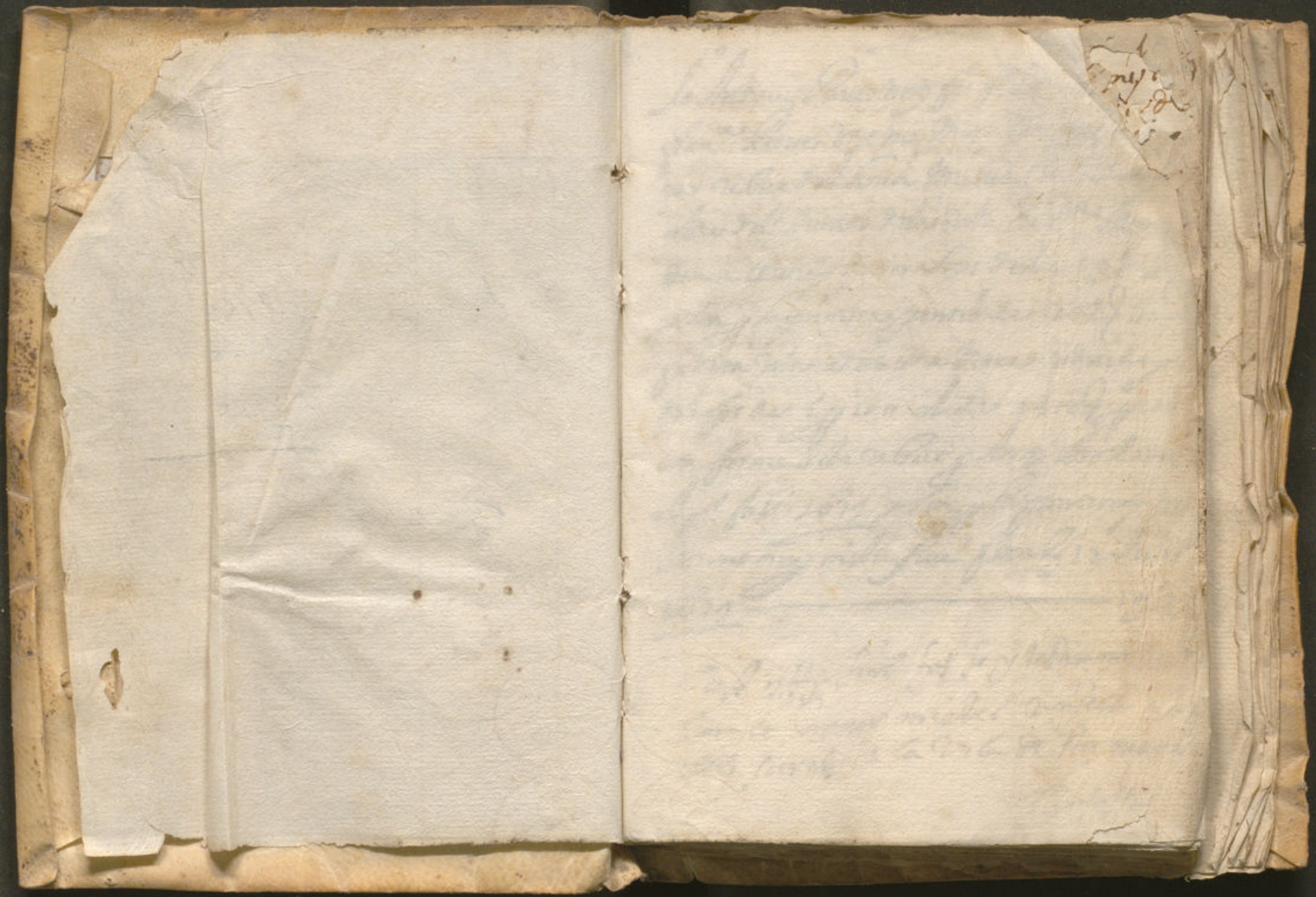

lo Andreu Parets notary fas fe com la muy
Sant.ª Parets dona Ma Mare con fizza
uen vebre del honrat Miquel Carrylla
altre dels Jurats dela vila de Sta Mar.ª
de nou Clure y de nous sous dut 195 lb
y son y la primera pentró de 20 lb Cr.
sadra vila a dita Ma Mare vduida
del for de Eg 100 al de 4 lb 10 d Eg 100
con forme a dte vebre y temp stoll mos
al g.º fab. 1679 y son y la pentrony del
Carrine amy mistu fue fera lb 12 Julio d
1679 ——————— 195 lb

Cost 11 lb hol fas fe y testimoni
Con lo honor miquel Carrylla altre
dels Jurats de la vila de Sta maria

Confesso

confessa haver rebut del honor
Antoni Canyelles clavaire lo Honor
Corrent de nou lliures y de-
nou sous dit 19 £ 19 s y per
ser hores no pagades del honor
jurat ala fra Ffra vorch
conforme consta en lo Cirdre esent
albera fet ab 16 julio 1619
Dit ——— 19 £ 19 s

my donerau vos Antoni Canyelles
clavaire lo Honor corrent per ide
dch jurats a mr. michel vol
fuster quatre lliures y mitt sous
y per per tanta lim dun taulera
per lliurar ab la voltas y
per un barch fet ab 16 julio
1619 Dit ——— 4 £ 8 s

Jo michael vich fust
y testimoni com michael
sengel a rebut la tenyent
dita cantidad dit clavaire
fet mes ab ——— no signa

mes Donarem per dit Clemani de
diner comuny per orde dels jurats
a michel ordiny alg. Colom vint
sous, y son per tres bri que la vila
per un jornal de carro per portar
aygua per emeyar la cala de la dita
fet als 26 juliol 1609
1 Deut ——— 1 ß 2

Jo, Jaume Hol fuy testim
michel ordiny Colom con-
fessa haver rebut la dita
dita quantitat, fet als 24
juliol 1609

mes Donarem per dit Clemani de diner
comuny per orde dels jurats à gui
per vicarell Corrale sans deut
2 ß 9 y son a raze de tres que la
vila li deu per les guardes
extraordinari fet als 16 juliol
1609 Deut ——— 2 ß 9

Jo Guillem Carrillo p.re fas fe y
testimoni ad Gregori vicarell de sa
auer rebut la demunt dita quantitat
del demunt dit clemani Antoni Corra
lles bellat fet als 20 juriol de 1609
dich ——— 2 ß 9

mey Bonerin por dit Clevaus de
diny Comuny por orde dels jurats
a la Sr. Catherina Calestat quatre
lliures dit 4 ℔ q y son a Comte
de lo que la dita li dure por servir
a la iglesia fet als 16 juliol
16[illegible] dit ——— 4 ℔

Jost mth. fiol fa fe
Com la Sr. Catherina Calestat
Confessa haver rebut la
dessuset dita quantitat fet
als 24 gost 16[illegible]

mey Bonerin por dit Clevaus de
diny Comuny por orde dels jurats
a nel Receptor del R. officii Do-
Contes Corrente lliuries dit 240 ℔
y son por dotes ve dere la dita
a nel Sagreste de Bellesor marbi
ner por vestitat y interessos y por
ventura de sensal la dita dita a nel
Sagreste de michel Teronyi fet als
16 juliol 16[illegible] dit ——— 240 ℔

Ab 27. Durist 26 q. ha deposat L.tt Antt.
Fran.ch Canellas Clauari Corrent de S.ta Maria
Cint y Sindic th. dich 25 ℓ. de L.tt de Bartt.
Baltasar Marti y sos cabs L.tt del interes
dita Vila al dit Marti acc. al S.r Receptor
dich ——— 25 ℓ.

Antt. Gerouard Mott. Capcz de la
Recepta del Sanct Offici

mes Doeruc Vg dit Clevari
de diner comun per ade dch
rivats a rch Sr. Canonges
Cont lliures dich 100 ß
son a Comte del Sent fa la vila
adich Sr. Canonges fet als 16
julioll 1679 dich — 100ß

Johaume Albert prr pdor de leg al-
moyne de la seu he rebut de
Antoni Canjelle de son Mesqu-
ro clauari de la vila desta
Maria vine lliures dich 20ß
y son abon compte de les
fadita vila adite almoyne
fet als 2 de xbre 1679 — 20ß

Johaume Albert prr pdor de leg
almoyne de la seu he rebut de
Antt. Canjelle de son Mesquero
clauari de la vila de Sta Maria
vine y una lliure dich 21ß
y son abon compte per cent fa
dita vila adite almoyne fet
als 10 de xbre 1679 — 21ß
ne he rebut Jdit Albert prr
dedit clauari quinse lliures
dich 15ß y son abon compte
per dita vila fet als 16 Juny
1680 — 15ß

Jo Jaume Albert pre pdor deles
almoynes dela seu he rebut del
honor Antoni Canyelles ciutadà
ciutadà desta maria la quantitat que
he lliures deuen dich 64 lliures 10 s
als 2. qbre 1679 — 10 lliures als 24 dit
1679 — 20 lliures als 11 Jener 1680 —
12 lliures y lo dit pnt 13 lliures que tot son
dites 64 lliures y son a bon compte
per lo cens fadita vila a dit gal
moynes fet als 18 Agost 1680
dich 2 — 64 lliures

8

Dich Jo Jaume Albert pre que
rebi a bones de pandres que ne
des a instancia mia a los honors
Jurats de la vila de sta maria
absent ciutadà lo honor Ant.
Canyelles la quantitat de lliures quatre
sous y vuit dines dich 66 lliures 8
sous als 21 Agost 1680 — 33 lliures 6
y als 12 Jener 1681 — 33 lliures 2
que tot fa suma de dites 66 lliures 8
y dites rebi a bon compte del
cens fadita vila a les almoynes
dela seu deles quals era pdor
en dit temps fet als 19 maig 1686
dich 2 — 66 lliures 8.

mes Deuerem Vos dit Clavari de
Diners Comuns per orde dels jurats
a ells fra. Cindichy Dezhott.
y Bretha, sous dich 12 £ 13 ß
son per un Compartiment fet
als 16 julioll 1679
Dich ——— 12 £ 13 ß

Jo Pere Fran Castey Dela
Cape del Sindicat Fiech rebut
del Sr. Antoni Th. Cañellas dotze
lb. y Retha sous dich 12 £ 13 ß les quals
son per un Compartiment fet ala
cape del Sindicat les quals Fiech
rebut de ab Diners y arthdes
fet als 30. de Setembre 1679
Dich ——— 12 £ 13 ß

mes Deuerem Vos dit Clavari de
Diners Comuns per orde dels jurats
a Anth. viere mes. de la Ciutat
Uiuers dich 3 £ ß y son à Com-
te de la que la vila li done de
soldada fet als 16 de julioll
1679 Dich ——— 3 £ ß

Jo Juan Cañellas fas fe
fimoni com Antoni viere ha
rebut de dit Clavari tres lliu
ras dita ——— 3 £ ß
fet als 31 Jorioll 1679

mes doneren vos dit clavari
de diny cumun y orda dels
jurats Antoni Corella de
bruch vos sous y mio den
£9 £6 y son y avar astogut
al recoltors y per avanbar
los multan ala Caza dela vila
fet als 6 de agost de 1679

— — — — — — £9 £6

jo gabriel Corella fas fe y testi
moni com dit antoni Corella
ha rebut la demunt dita quan
titat fet ut supra

mes doneren vos dit clavari
de diny cumun y orda dels
jurat a Antoni creus tres sous
y sis diny y son y avar fet
fayna ala Caza dela vila fet
als 6 de agost di 1679

— — — — — £3 £6

jo Jaume Cayro com
fas fe
lo de mon dit arabut
la dita cantitat

Mes doneren vos dit Salvador
de dines comuns per orde dels
jurats a Joan Gallard procura-
dor de la vila de Arta tres
Milaros vuit sous i quatre dine
dich 3 ℔ 8 ß 4 d i fites fon per
lo comparximent per la fet del
ajuntament del contagi per partes na-
jun del contagi per partes na-
vegat passar en esta vila de
Arta mitxa fet als 13 i stg oct
1629 dich ——— 3 ℔ 8 ß 4

Jo Joan Gallard jur. als Jurats de la vila
de Arta he rebut del dit Augustin Canyellas
clavari de sta Mra Ysabel dites tres
milaros vuit sous i quatre dines dels sus dits
i echoy fet als 5 octubre 1629 dich
3 ℔ 8 ß 4

Mes doneren vos dit Clavari
de dines comuns per orde dels ju-
rats a vos Matheu Frontera tres
ters i sis dines dich 1 ℔ 13 ß 6 d for
per tant me haveu pagats de
gastos per una letra per anti-
mot als 15 juny de 1629 als jur
rats a istancia del procurador del
magnifich pere Antoni Lefortesa
receptor del ys dijs fet als
13 stg juny 1629 dich ——— 1 ℔ 13 ß 6

mes donaren vos dit Savari
de dines camuns per orde
dels jurats a gabriel armen-
gual tres lors L sis dines
dich 3 ℔ 6. L lor per un jor-
nal de armar cals per la
vila fet als 13. Agost 1629
dich — 3 ℔ 6
jo Barnat Carrelles fes
fe com dit armengual
hi ha hat lo de mant dit
fet ut supra

mes donaren vos dit Savari
de dines camuns per orde
dels jurats a Joan Carrelles
de Barca tres lors dich 3 ℔
L lor per haver aportat un
pobre a marteli fet als 13.
Agost 1629 dich — 3 ℔

sestnth. fiol fet fe Joan
Carrelles Barca confiso aver rebut
la de mant dite quantitat fet al
24 gost 1629

mes Boeuvres par dict Clerva-
ux de diverses commis par ordre
dely jurats al honor michel
Carrielly ath. Barca jurat
Deu Deuirey dict 10 ß
ensuyvant à Comte de Drieby, y
Lesquelly ayant esté la Cita
tet ay 24 ayrth 25 y
Deut 10 ß

Toutes ses fol. fay fe com
co honor michel Carrielly
ath. Barche jurat Confess
ar ra Cuet la somet dite
quant tout

mes doneria los dits clavari
de diner comun per orde dels
jurats a gregori picornell
dotze ll. treze sous y que
los diners dits 12 £ 13 ß 4 ₰
sori o stary sin que la vila
per vatre de la cite extraor-
dinarie que la sola podria
orde fet als 31. dies 1609
Dits ——— 12 £ 13 ß 4

Joan Castell jur jurat testimo
ni ço gregori picornell ar
but lato amudito quali fet
de antoni canyellas clava
ri fet abe supra

mes doneria los dits clavaris de diner
comun per orde dels jurats al dit
dotze ll. treze sous sori a compte de los
la vila li dau de salos de ordre
fet als 6 de 9bre 1609
Dits ———

mes donevue per dit Vicario de di-
nes Comes por orde dels jurats à Matth.
Cortian ath. Prey de Morto dellha Vice
nes dit 12 ß q. ñ son por conte de lo
quich en de Otnar de fer el pore fet
ath 6 de 9bre 1629

dit ——————— 12 ß q

Jo Bernat Cañellas fuy
te j testimoni Com lo
dito Matheu Cortian ha
rebut la de mant dita
quantitat fet ath 29 bre
1629

mes doneren vos dit Clavari de dins
Comes per ade dels jurats al oficial
Cent sous dit 5 ℔ ⁊ son à compte
de lo que la vila li deu de soldada
de fet als 6. g^bre 1679
Dit ——— 5 ℔

Jo Gabriel Nicolau notari
fay fe com lo demunt dit
fe rebut la demunt dita
quantitat del Sr. Antoni
Bellet clavari lo present
any fet als 15. g^bre 1679

mes doneren vos dit Clavari de dins
Comes per ade dels jurats
a vos mateix quinze lliures
dit 15 ℔ ⁊ son per tantes
que aveu pagades per la vila à
les guardes de Cadoll de Claudi
major fet als 6 de g^bre 1679
dit ——— 15 ℔

mes doneren vos dit Clavari de dins
Comes per ade dels jurats à vos
mateix onze lliures, ⁊ onze sous
dit 11 ℔ 11 ß ⁊ son per tantes
aveu pagades per la vila a so et
als gdes de Vich a quegos [illegible]
5 ℔ per la vinyada del Cargento
major 6 ℔ per el rosatge de
dos minyons 1 ß ⁊ per portar

vn altre à cintat 4 q que fet
la suma de dites onsa lliures 7
onsa sous fet als 6 de gbre
167 dist ——— 11 £ 11 q

ney doneu vos dit Clemai de diuers
Canons vos ade dels parts Cinquan
ta sauenyle Cest sous dist 2 £ 17 q 050 q
Canons
tres Certens de oli a ratio de 1 q 7
vos altres menudaies fet als 6 de
gbre 167 dist ——— 2 £ 17 q
so iuan fiol fus se com iauma
~~Cola~~ Conidauma compgia
ha valut dela demunsila
Cantitat

mey Daverve Vos dit Clavari de diny
Comuny per orde dels jurats als he
vuy de Sebastia Vergos de Santaco
quinzo Clavary dist 15 ll y son
a Comte de 6 que la vista als due
ver vado de sey fa la vista addith
hevey fet als 6 de 9bre 1697

dist ——— 15 ll

Jo Joseph Guasp 1er fes fee co los dits hevey
co al Antt. Orach y Hegui Vo de Barth. Cregi
y Mt. Joan Cregi confessan haver rebut dita
cantitat per los rahos de sus dit y del predit
Clavari fet als 19. 8bre 1682. dith 15 ll
y dit Joan Cregi per saber escriure fima
la part. Jo Juan Cray

mey Daverve Vos dit Clavari de diny
Comuny per orde dels jurats a Berth.
Bibiloni bastio m. dit
sos, y son per un jarral de
Cera afet per la dita fet als 6
9bre 1697 ——— 1 ll

Als 21. 9bre 1697 sos fees jo de Cera fimat
co dit Barth. Bibiloni bastio. haver rebut dita quantitat
del dit Clavari Joseph. Cayellas per dits rahos
fet del jurat dith Joseph Guasp 1er

mey Daverve Vos dit Clavari de diny
Comuny per orde dels jurats à michel
Bibiloni dist sos, y son per tres lar
den la vista de un jarral de cera
fet als 6. 9bre 1697 ——— 1 ll

Jo Juan Bibiloni sos fee con lodemun
dit confesso auer rebut lade mundito can
tidat de Antoni Cayellas fet als 4 10bre de
anys 1679 ——— 1 ll

my deuen los dit Clemori de
dias como por orde dels jurats
a michel for ct son dit ~ q
y ser per los sis deu Cleto
per una diete de estimar fet als
6 de gbre 1679 — f ~ q

Jo Anth. Juel fay fe
com michel for confessa
aver rebut la de mun.t
dita quantitat

my deuen los dit Clemori de
dias como por orde dels jurats
al honer per vidal ct son
y ser per una diete de estimar
fet als 6 de gbre 1679
dit ——— f ~ q

Jo Anth. Juel fay fe
com lo honer per vidal
le rebut la de mun.t dita
quantitat

mes doeuen los dits Clemaci de diuers
comes per arde dels jurats à juan
bergueda als jurando los sous dits
2 q per los mes de vila dels
fets als 6 de gbre 1629
£2 q

Joan Mth. hol fas fe
com juan bergueda
a rebut la de mes
dita quantitat

mes doeuen los dits Clemaci de
diuers comes per arde dels jurats
al honor michel coll per 20
quinta sous dits £15 q y les
per los mes de la vila per los
Raydes de comte del stiu 20 sat fets
als 6 de gbre 1629
dits £15 q

Joan Mth. hol fas
fe com lo honor michel
coll pantoc ha rebut la
de mes. dita quantitat

may doneyan los dit Clavari de
diney Comuny per orde de Gs jurats
a los mateys Due lliures un sous
cij diners dit 10 £ 1 q6 y so per
donde se abun pagades per la Ciutat
de su sitt.ne del Sr. Besbe fet als
3 de nobre 1679 — 10 £ 1 q6

may doneyan los dit Clavari de diney
Comuny per orde de Gs jurats al honor
Miquel Coll pare lo Cinquanta y
uit sous dit 2 £ 18 q y so
per los que se pagaren per la Ciutat
quando su sitt.ne del Sr. Besbe
era a Sta. Eugenia fet als 3 de
nobre 1679 dit — 2 £ 18 q

Jo Joseph de Boix firmat cō
lo honor Miquel Coll pare
Confessa haver rebut del
dit Clavari la dita Cantitat
per las ditas rahons. fet als
5. Juny 1680. dit — 2 £ 18 q.
Joseph Guasch

mes doneren vos dit Clevari de
diner comun per orde dels jurats
a Anthi. Canyelles ciutadà per quanti
tat dit — £14 q y son per dans
lui deu la vila per a ver mudat
de la cala de la vila de p.la casa
a la casa de la vila fet als 10
de xbre 1679 — £14 q

Jo Jaume Cayo fas
fe com lo dit mon dita
~~quantitat~~
arabut la dita mon
dita quantitat
fet als 22 maig 1680

mes doneren vos dit Clevari de
diner comun per orde dels jurats
a Anthi. Rieu mistaie de la vila
tres lluisos dit 38 q y son à comte
de la soldade que la vila li deu
fet als 3 de xbre 1679
dit — 38 q

Jo Jaume Cayo
fas fe com la da
mon dit arabut
la da mon dita
quantitat
de antoni canyelles
Clavari fet als
8 de 10bre 1679

mes donerem dos dit clavers
de diner comun per orde dels
jurats al official encat fiura
dich 4 ll. y sen a tomat de la
soldade que la vila li deu fet
ch 18 de febrer 1680
dit ——— 4 ll.

Joseph Ath. fiol fol, se con
m. Ath. vice official confessa
aver rebut la de mult dita
quantitat

mes donerem dos dit clavers
de diner comun per orde dels
jurats a dos maders vinch y guard
y uuit diners dutzens per
dos dons rebem payats per la vila
esos y ofici consellers ats. barca
Dotzo sous per yer enat al visitat
a dotze nuchs y quatre lo ofici
al y dotzo sous y uuit diners
adon Abell Jurat per dos dides
carne per la kuanyes y altre
dels soldats fet ch 18 febrer
1680 ——— 1 ll 4 ss

my Doreren Dos Dit Alexan de
Pinny Conny ou ade del pirals
á Jaume Company Vint y dos
sous dit 1 ß 2 d, y son ou
lous lui deu la Vila ou di
que on ouy ou la Llonha
fet ols 18 de febrer 1680
Dit ——— 1 ß 2 d

Jo Anth. Fiol fay fe com
Jaume Company confessa
haver rebut la demunt
dita quantitat

my Doreren Dos dit Alexan de
Pinny Conny ou ade del pirals
á March Cañellas dos Llaurs
Dit 3 ß d, y son ou ordrey
que hem ou la vila fet ols 18
febrer 1680 dit ——— 3 ß d

Jo Anth. Fiol fay fe
com March Cañellas confessa
haver rebut la demunt
dita quantitat

mes Doneveu Dos dit Clavaris de
Diny Comuny per orde dels
jurats à Como viu mistaki
de la Vila Corante sous dit
2 ll y ser a Cuenta de la soldada
que la Vila li done fet als 10
febrer 1680 dit — 2 ll

Joseph Andreu Canelly
fas fe com cinorera
arcbest de mont
dita quenti fet fet
als 10 mars 1680
dich ——— 2 ll

mes Doneveu Dos dit Clavaris de
Diny Comuny per orde dels jurats
a Como Pere mistaki de la Vila
vuit tt. dita 8 ll y ser à
Cuenta de la soldada que la Vila li
done per servir de oficial fet als
20 de maig 1680
dit ——— 8 ll

Jo Antoni Canyelles Rre fas
fe y testimoni cam Simo Rierra
mistge de estervile atorge aver
rebut de Antoni Canyelles
clavari lo any corrent vuitlli
ures dich 8 ß 4 les quals ha
rebudes en conte de la saldad
lidonen los jurats de estervile
fer vui els 22 Maig 1670.
dich ——— 8 ß 4

mes deneu vos dit clavari de
diney comuns per orde dels jurats
al honer michel Canyelles de
Stedrum trey ll. cinc sous y duit
diners duit 3 ß 6 d 8. y son
per tant lin deu la dita per
rado del deu diahis de Febrerm
que tan gastats per la casa fet
els 30 de maig 1670
Duit ——— 3 ß 6 d 8

Jo Anthoni fias fe com
lo honer michel Canyelles
de Stedrum confessa haver
rebut la dessus dita
quantitat

mas doneren vos dit Clerian de
dinyy Comuny que ade dels jurats
al honor michel Canyelles de Sidamu
un escut dit 1 ffl 6 q y sonyen
tres lin den la vila per una
guardera de adi que surts per
les Cabalcaduras del Cirgento m.
fet als 30 marcy 1680
Dit ——— 1 ffl 6 q

Tot mes fiol foy fe con
lo honor michel Canyelles
de andreu Sanebut la de
mut dites quantitat

mes doneren vos dit Clerian de
dinyy Comuny que ade dels jurats
a michel vosy guardera
dita vosy dit 4 ffl 6 q y son
que tenyen lin den la vila de
Sagra de Sarra y Clerian
Canyam fet als 30 marcy
1680 dit ——— 4 ffl 6 q
a mirat

mes doneren vos dit Clerian de dinyy
Comuny que ade dels jurats a vos
mateix Calatrasany y quadra
dinyy y ser que tenyen de vos re
gats per la vila a michel
vosy fet als 4 jaliol 1680
dit ——— 14 ffl 8

y mandar dar dit Clavari de
dinyr comuns per orde dels jurats
a Joan Martí Carsellers trinxader de
Valdre (?) dit ss. dit ss.
y sera á Comptes de lo que la
Vila li deu de Vaydreny fet
als 30 maig 1680

Dit. ——— ss.

Joseph Carsellers p.re
Ley de Lo Molt
Ill.t y Reverend Lo
Marquès Canellas

y mandar dar dit Clavari de
dinyr comuns per orde dels jurats
a Joan Martí Carsellers trinxader de
Valdre (?) dit ss. dit ss.
y sera á Comptes de lo que la
Vila li deu de Vaydreny fet
als 30 maig 1680

Dit. ——— ss.

me donen los dits Clavers
de diners comuns per ade dels
sirats a jaume Conyers dels fa
sors, y son per tots los dits
la Vila per haver donat mesa
a m. vicy y haverlo portat a la
Ciutat fet als 30 de maij 1680
dits ——— £12 9

Ha rebut lo de mut
jaume Conyers del dit
Cauari le de mut de la
Ciutat dich — 12 £

y mes donen los dits Clavers de
diners comuns a los mestres ci
sors, y son per tots ne a buc pagats
a el Corrue que abisa per la guarde
de Aueb ser fets als 8 Juny
1680 dits ——— £6 9

mes doneren vos dit Rebaix de
diners Comuns per orde del jurats
al honor suon Regor jurat dos tt.
y Ci sous dius 3 £ 6 q 7 j los vos
sous lin deu la Reta de dites de
nois de Comte y de enos a Ciutat per
la dita esto y dos dites de enos a Ciut
y lo demes de dites de nois de Comte
Sset ch 4 juny 1680 dius — 3 £ 6 q

Recebut lo de mut de
la dequendita cantitat
y lo mi Cangelly lyc
rebude y el no sabe
escriure

mes doneren vos dit Rebaix de diners
Comuns per orde del jurats al honor
suon Regor jurats jurats vint y
cinch sous y unch diners dius 1 £ 5 q 8
y son a ber Comte de Cogor la orda
li deu de dites ~~[illegible]~~ sset ch 4
juny 1680 dius — 1 £ 5 q 8

Sold Nth. fol. sol se
con lo honor suon regor
jurat confessa haver rebut
lo demut dita quantitat

mey doreyrue dos dit Clavari de diney
comuny dos orde dels jurats á mon.
saume Cayo forrer lletra sous, y so
dos sous cin dun la dita dos terços
dels Cerrors de la Ciuta fet als
4 juny 1680 ——— £130

Jo Jaume Cayo tinrabut
le de mondeta quentitat

mey doreyrue dos dit Clavari de diney
comuny dos orde dels jurats á michel
ordiney ab. Colom trel ll. dos sous
y quatre diney dit 3£294, y so
sous dos cin dun la dita ab ley dos dels
de Canyes y llenyos 1£15 9 dos quatre
certificats de 2r 129 dos dos lleuda
dos de mitjans 139 4 y 2 9 dos quatre
que dit la dita suma fet als 4 juny 1680
dit ——— 3£294

Jo Jaume ja yo fas te mon
michel ordinas rebut la di
mondeta quentitat de dit
Clavari

my doreyre vos dit Clevaui de diny
Comuny cor ade dels jurats à jordi
oliver quatre tt. dit 4 ß 7 y son
cor tots lm due la dita cor el
mesevere fet als 4 juny 1680
dit

4 ß 7

sollnty. fiol fayte
com jordi oliver confessa
ver rebut la de must
dita q.t. fet als 20. de
1680

my doreyre vos dit Clevaui de diny
Comuny cor ade dels jurats a el sr.
Pelfer quatre tt. y quatre sous y son
cor tots lm due la dita cor. dos sr.
mort y dos chiris cor cagarriu cor
arguer fet als 4 de juny 1680
dit

4 ß 4 7

my Doneuu los dit Reuari de diny
Comuny per ade dels jurats a Jordi
oliver Dita sou diut 12 ß y sa
per tots lim dun la dita per dos
Dietes de mitat als Comuny fet
als 4 juny 1680 ——— 12 ß

Jesus Maria. Fuol fet fe Com
sor de oliver Confessa
aver rebut la demunt
dita ß. fet en ½. ½ de
1680

my Doneuu los dit Reuari de di
ny Comuny per ade dels jurats a
Rafel esteu quatre lli. diut 4 ß
y per tots lim dun la dita
de sesma feso el per trueu una sofa
u de Aynson a Corpuyader y un ui
dita de Aynson y dos reyals Castel
ans que adqui per la dita que fet
fa dita sesma fet als 4 juny 1680
diut ——— 4 ß

mes Doneveu Dos dit Revaci de
Dinas Comes per ade dels jurats
a g.th. amengaard als. nro nou sous
dit y dels y sor per dos lin. del
la Vila per dos jornals de la Verdura
y Vostra rebole fet als 4 juny 1680
Dist ——— 1 ♀

Jo ff. Castell fas fa
co lo damundit a nu.
bat del damundit cla
vari la damundita quan
litat fet als 10. 1680

mes Doneveu Dos dit Revaci de Dinas
Comes per ade dels jurats á sion
Consells de g.th. vint y cet sous dit
1 ♀ y sor per dos lin. del la Vila
per ~~quatre~~ jornals, so es dos jornals
de ~~la Cura~~ la Cinca y ~~dos~~ quatre jor-
nals que era á Valdemosso que del
fa Vista suam fet als 4 juny 1680
Dist ——— 1 ♀

Jo ff. Castell fas fa y rebi
mori co lo damundit a rebat
del dit clavari la damundita
quantitat fet als 10. Juny 1680

mes deverem los dit Alvarez de diney
Comery per orde dels jurats ans 15.
Guillem Carsellas Cr. Corrente dos sous
y quey dist 2 ß 2 d. y son per
stat lim due la dita ajo et per unit
ofici ajo et quade per estrey posat
y quade lo est stuy y lest ofici
de corrie que det son dita quan-
tidat fet als 4 juny 1680
dit ——— 2 ß 2 d

Jo Guillem carsellas pr.e he rebut la
demunda quantita fet als 4 juy de
1680 dit ——— 2 ß 2 d

mes deverem los dit Alvarez de diney
Comery per orde dels jurats a 9 ott.
Carsellas soldat orsa sory y ferrera
tery com due la dita jo per posar
aigua y posar el ferrer alimbat
y ferrerio que det la dita suma
fet als 4 juny 1680 dit — 4 ll 9

Jo Jaume la rosa
he com gr.a obra
[illegible]
de [illegible] mandi
la quantitat

mes Doreyre los dit Llevan de di-
nes Comes ordre dels jurats á
gett. Corsellas de michel Cinquan-
Cet sous y mes dit 2 ff 17 9.
y se [illegible] á Comte de Bojar la dela
Gi due de feyra de Cobro fet ch
4 juny 1600 dith — 2 ff 17 9

Jo Anth. fiol fes fe Com
gett. Corsellas de michel
Confessa haver rebut la de mes
dita quantitat

mes Doreyre los dit Llevan de di-
nes Comes ordre dels jurats á
Anth. Corsellas de [illegible] dos sous y
sou dos sous en due la dela ordre
feyra ofeta aquel mes y esta cosa
de la [illegible] fet ch 4 juny 1600
dith — 1 ff 12 9

mes General del dit Clavari de Barcelona Comun per orde dels jurats al honorable Pere Vidal Carrerle Ciutadà dit 2459 ij sou per lo trabalh de dita de Vidal de Vidal de Vidal de Carrerle fet als 4 juny 1680 dit

2459

Jo Mathieu Coriellas fogit y testimoni com Pere Vidal confessa haver rebut la dineret. dita quantitat per orde dels dits jurats. vuij als 21 juriol 1680

mes Daeva per dit Clavari de Barcelona Comun per orde dels jurats a Joan Bonafos y Bert Vinat y Cet fant y ser per ley lign dere cadira per ciij jornals a rato de 4 96 que fet fa dita suma fet als 4 juny 1680 dit

1879

a rebut la de mut
dit le de mut dite
Cantitat Mi Carjolly
y re y al notehe y
Criure

my doaren vos dit Clavari de dias
como vos cade dels jurats á fun
vos cerrell vore sos y sos vostres
lui deu la dita vos. dos sous ols de
fuya ofida vos la dita fet als 4 juny
1600 Dust — 3 ll 14 q

Jo Ff. Castell fas fa y testi
moni ció lo damunsdit ha
rebut la damunsdita quantitat
del dit clavari fet als 10. Juny
1600

my doaren vos dit Clavari de dias
como vos cade dels jurats á mes
Dust mosquide dos tt. y la dita
fuya dita 3 ll 14 q y sos vostres
lui deu la dita fuya 1 ll 4 q de fe
y quarda la fuya sonda y vostra la
Aluminoria 15 q de obrar la
iglesia vos la dita del st. Cayba
15 q vos vostra vore com al Bou de
de Dust y lo demy vos fuya de
sos officis ofida vos la dita fet
als 4 juny 1600 Dust — 3 ll 14 q

~~my doaren vos dit Clavari~~

Jo Ff. Ferol fas fe com
mes. Dust mosquide con
fessa haver rebut la
demunt dita quantitat

may d'haverne vos dit Albaro de
diners comuns per ade dels jurats
a Simo Riera mistalle de la vila
nou diners decet sous y quatre diners
dit 9 £ 17 q 4 y per vos dits lim
dem la vila per vosotros de la soldad
que li date fet als 4 juny 1680
dit 9 £ 17 q 4

Jo Mn. Matthieu Canella fis
fe y testimoni Simo Riera
confesse haver rebut la
demunt dita quantitat de
dit Albaro may als 15 juliol
1680

may d'haverne vos dit Albaro de
diners comuns per ade dels jurats
a Mn. Berth. Dols vint sous dit 1 £
per a comprar de fusta per a esta
per la vila fet als 4 juny 1680
dit 1 £

Jo Matth. Fiol fis fe com Mn.
Berth. Dols confessa haver rebut
la demunt dita quantitat.

mes douceurs vous dit Celbrais de
vivre comme vous avez de bien servir à
michel vich herbe quade soy y
sera vous vous lui deu la vie vous
vous servirez de heure Mesfaire à
comparaitre fait ce 4 juing 1680

dict

Jo michel vich he rebu
la demuditu carritat

mes douceurs vous dit Celbrais de
vivre comme vous avez de bien servir
à michel vous herbe quade soy y sera
vous vous lui deu la vie vous vous
servirez de debotter Mesfaire comme
devez fait ce 4 juing 1680

dict

Jarebut fli. you
le de mutdate
Carritat

fli. Conjelle you
fr. you

Mes doneren los dits Clavers de diners comuns per ade de les parts al Sr. Miquel Carpelles ciutadà de les sues y mes dita 2 f 2 q 6 y per los dits diners la ciutat ~~y per~~ per aquest offici ofe y quale offici del dit posat y quale per enguerrà fet als 4 juny 1680 — 2 f 2 q 6

Lo rebut Lleda
mort dit
Carpelles
Mi. Carpelles ciut.

Mes doneren los dits Clavers de diners comuns per ade de les parts à mahu Carpelles mercadent y Miquel sous dita 1 f 5 q 7 y per los dits diners la ciutat per la Cala fet als 4 juny 1680 — 1 f 5 q

Lo fuma la Cala
fet per mahu
Carpelles com fora
per la mort di
de Miquel sous dit
Clavers

mes doeuen lo dit Clemen
de. dins Comen per ad dels
sueldos al hora ff. Cruyelles
trellqa ff. Cel Sous y quando
dits 13 f 7 9 d, y son per
tres lliures que la Vila ajorg per
leyra de Corro de dietes de Ter
de Conte et atg. fet als 10 jun
1680 dits 13 f 7 9 d

jo gabriel Canellas de terrades
tinent rebut la demunt dita
quantitat fet als 7 de juio
de 1680

my Jonevue los dit Clevari
de diay Comay por ade del
sirvah a el obre de S. Eugenio
de tt. y mihie dich - tod
y ser por oficide de Cobe arriba
por la rijlesia fet oh 10 juij
1680 dich — pdich

my Jonevue los dit Clevari
de diay Comay por ade del
sirvah á por Compoin vuid
tt. y los sous dich tod q
ser por Jerdey Cri dell la Ville
por abrelgi mrlleladej por
por q hemos que fuyen fuyna
a el coc fet oh 10 juij 1680
dich — tod q

mes deneu dos dit Cleban
de dinas comun per orde
del jurats a Antho. amengual
parde quatre sous y ser per
tres lim dun la trita de feyna
a este comes portar ayguna fet
als 9 juny 1680 fol. 44 q

Domiguel serra llabrey fa q
de com entunino amengual
y carota atorga auer Re-
buts los 4 q de damunditx fet
als 17. xbre 1680 —— 4 q

my doneren los dits Clavari de
diners comuns per hauer de dits jurats
al Rd. michel Canyelles ciutadà
y rat lliurey de dit sous y mort di-
ny dium 29 £ 17 ß 8 d y dites sa
a Comte de lo que la dita ciutat li deu
per raho de son Officii tant de
blat com de diners, fet als 29
de maig 1688 dium — 29 £ 17 ß 8 d

Jo Mi. Canyelles que
he rebut le diner dite
ciutat y. le deuit
dite raho fet ells 10. d'hore
de 1688 dich — 29 £ 17 ß 8 d

my doneren los dits Clavari de
diners comuns per hauer de dits jurats
al Rd. michel Canyelles ciutadà
y rat lliurey de dit sous y mort di-
ny dium 29 £ 17 ß 8 d y dites sa
a Comte de lo que la dita ciutat li deu
per raho de son Officii tant de
blat com de diners, fet als 29
de maig 1688 dium — 29 £ 17 ß 8 d

Jo Mi. Canyelles que
he rebut le diner dite
ciutat y. le deuit
dite raho fet ells 10. d'hore
de 1688 dich — 29 £ 17 ß 8 d

Jo Mi. Canyelles que he rebut
del de mort Lit clauari
quinze lliures dich = 15 £ ß
a bon conte y reb de
Jeny fa le vile a mon
Dimici fet ells 28 de
Abril de 1683 dich = 15 £ ß

A 23. Maij 1682. Prim re
gre de Sancta Maria Sr. D
Mag.e Rector venit a Hjcoui
Bobras per viij Huers, me
sis Huers viij sous q ~~viij~~ di
ners rec.t ——— 6 8 8 2

Luzeda not.s p. Guinot

Ally 6. feb. 1683. deposa l'ill.tre Moners Saltre
de la Vila de Sancta Maria Conductor de la
Bottetto son Mascaro de Antt. Carellas Vint
y sinch lb. dich 25. de l'ill.tre Dott. Dalta Jaz Martí
y son abon l'ill.tre de la Interes de 150 lb. de
la Vila de Sancta Maria en fol 36. y
dize pague de orde dels Jurats de dita
Vila de S.ta Maria dich ——— 25 l. &

Antt. Ferrouard Nott. Cavr de la
Recepta del Sant Offici

Ally 4. Mars 1683. deposa l'ill.tre lo sobredit
Saltre en dit nom sinch lb. dich 5 l. &
l'ill.tre del dit Martí i son abon l'ill.tre de la sus d.
ruho dich ——— 5 l. &

Antt. Ferrouard Nott. Cavr de la
Recepta del Sant Offici

Ay 30. Juny 1683 deposa lo Sr. Llorens Sabre de la Vila de Sancta Maria conductor de la Posta son Mascaro de Antt. Canellas trenta lb. dich 30l. de lo Sr. de Bartt. Baltasar Martí y Son a bon Sr. de lo Interes de 150l. de la Vila de Sta. Maria en fol. 36. y las deposa per ma de Gabriel Guasp que dio las deposa de orde dels Jurats de dita Vila dich 30l.

Antt. Genouard Nott. Caper de la Recepta del Sandt Offici

Ay 20. Nov. 1684 deposa lo dit Sabre en dit nom quarenta lb. dich 40l. de lo Sr. del dit Martí y Son a bon Sr. de la Sustitut dich 40l.

Antt. Genouard Nott. Caper de la Recepta del Sandt Offici

Ay 29. Julich 1685 deposa lo Sr. Llorens Sabre trenta lb. dich 30l. de lo Sr. del Martí y Son a bon Sr. de la Contre escritura dich 30l.

Antt. Genouard Nott. Caper de la Recepta del Sandt Offici

Ay 26. May 1686 deposa lo Sr. dit Llorens Sabre trenta lb. dich 30l. de lo Sr. Bartt. Baltasar Martí y Son a bon Sr. de lo Interes de 150l. de la Vila de Sta. Maria en fol. 36. dich 30l.

Antt. Genouard Nott. Caper de la Recepta del Sandt Offici

Ab 30 Mars de 1686 depos Lns
Llorens Sastre Conductor de la
posada con Marcan de Antt. Ca-
nelles quorante tt. de Lns. de Bar-
tomeu Bultasar Martí y son
abon Lns. de nou tt. quinze sous
de interes fa la Vila de Sta.
Maria en fol 36 dit — 40 ℔
Gabriel Guasp p. Dr Antt. Ge=
neward. Nott. Cr. de la Rla.
del Snt. Ofici

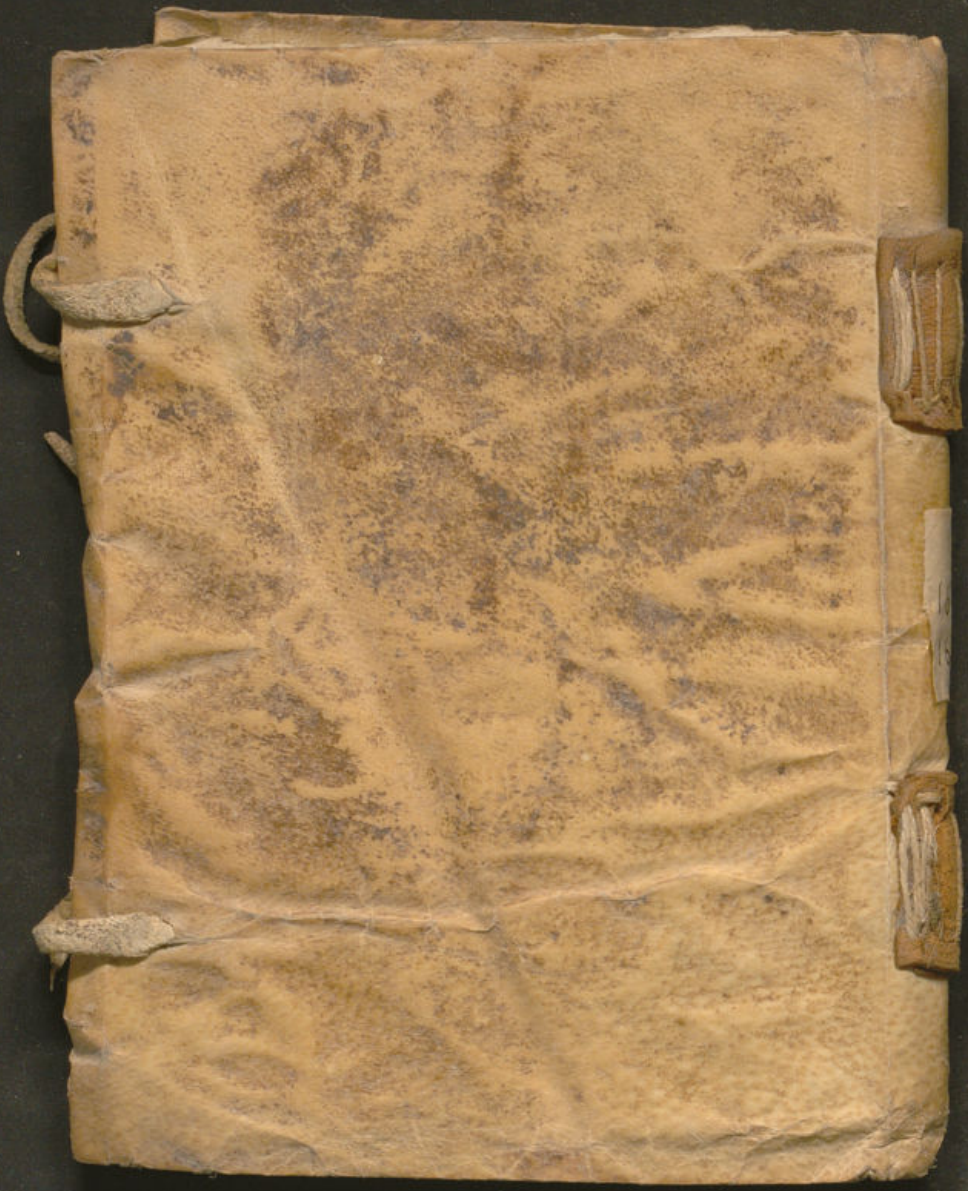

1679
1680