03-01-01-01-029

343/16

LLIBRE D'ALBARANS
DEL CLAVARI
(MIQUEL CANYELLES)
1657-1659

1657

57

1657

57

Dn. Gabriel Guasp Ciutadeo he rebut
per lo valor de dos libres per
la vida de sorta moriz vuit
sous, y sis diners dih 8 lb. y
~~son~~ de Miquel Canellas, Ca
nari fetsals y. de Juny
de 1697. dih ——— 8 lb.

Dn. Jo Nicolau Borras Pre. confes hauer rebut
del Sinor Miquel Canellas del Torrent fals
Clauari lo put any sinch quarteras formet
a complimet per lo any 1697 per rebo dela
renda de benefet fet als 31 de julioi 1697
——— 5 lb.

ya me conserva vos dit Sr Dom
Be Dimas Cumens per orde dels
jurats ones Sr Joseph Fulcom
per les almaisines de la Ce
de los canonges de la Seu —
200 ll pel Cay 29 jun. 1657.

idem 200 ll

ya Jo Joseph Fuller pr. dels almoyns
pel Seu he rebut del Sr. Miguel Ca
yellas Chuan dels Vilar Sta Ma
ria jornals del Sr. Gil Cayellas son
Germa Sent llurenci dies 20 ll que son
alon Comte del Consal fo dita vila
a ditas almoynas fet a 12 de agost de
1657. 20 ll

Plus he rebut lo dit fuller del Sr. Andreu
Glo dite vello Cruyant dos Cleuns dies
= 82 ll fet a 27 de Setbre 1657. dies 82 ll

Jo Joseph Fuster dels Almoginers
de la Seu Secretari del Sr. Miguel
Canyellas Clauer de la Vila de Sta.
Maria que raste set lluires dis
47 sdy son a bon Compte dellas
fadita Vila ad dites almoginers fet
a. 23. de Maes. 1658. dis ——— 47 sdy

Mes trich rebut lo dit fuster en det
nom del lement dit Sr. Miguel Ca-
nyellas sinquanta tres lluire acumpli
ment delos 200 sdy fen dita Vila
de giament a bon Compte dellas
fa ales almoginers dela Seu fetta 9. de
maig 1658. ——— 5 1 84

200 84

p.es lomereu Vos dit Sta Vari
de dines aumuns per orde dels
jurats a la Sra. Francina
portats. Vos Quent Rivera abon
corre per vos de seos fet als
29 Jun. 1687 dich 100 ℔

Jo Andreu Pares Sudrane fas fee com
la Sra. Francina Pares Vda me mare
ha rebut de Sr. Michel Canyellas da
uari lo corrent any de sa vila de Santa
Maria sorantes Muris dich 60 ℔
y son abon conta de cens li fa dita
vila fet als 21 de Julioll 1687
dich 60 ℔

Jo Andreu Pauts seruent fas fee
com la Ma. Francina Pauts Vda
mre Mare ha rebut del P. Mi
chell Canyelles Clauari lo any pnt
en Sta. Maria y Mans del P. Ga
briel Canelles son germa quedan
tes lliures dich 40lq y jo son abon
conts del cens le fas dita Vila fe
als 23 8bre 1627 —— 40lq

pa. Mes doneren vos dit daurari
per orde dels jurats dels dines
comuns a vos matex veiis
lliures quatre sous dines duch
3 ℓ 8 ß 8 per tans linar
de donar per dietes qui de
comte com aprimat fet
a 29 de juni 1657 duch
3 ℓ 8 ß 8

pmes doneren vos dit daurari
de dines comuns per orde
dels jurats a mon sr. rector
de la gnt. vila dues lliures
las quals son per la festa
de st. sebastià y seruano. pr.
a 29 juni 1657 duch 2 ℓ

Jo jaume sarillo pre y rector tins
ribut o dimut di

p.mes Domereu vos dit Sala-
ri de diners comuns per
orde dels jurats a m.e
Joan Antoni Font mizatie
de la Villa pendent lejun
dia 5 ff (les quals son
per servitut de la vila
fet als 3 d agost 1651 — 5 ff
Jo Bernat Canyelles fas
fe y testimoni com m.e
Joan Antoni ho rebut
lo de mient dit.

p.mes Domereu vos dit Sa-
lari de diners comuns
per orde dels jurats
a mes f.r rector vicari
es y Demoes jury (Bidh-
3 ff 19 d) les quals son per
aver predicat al dia t.
m.e y el dia de la marcha
deu fet als 2 d.bre 1651

3 ff 19 d

Jo Jaume Carillo pre.r y Prior
m.r fut del s.bre dit lauari
les dels 3 ff 19 d per la ultima
dita mes fet a 14 d.bre 1651

3 ff 19 d

Item mes donarem los dit Pavari
de dines cumens per orde dels
jurats de dines cumens
per orde dels jurats a
si mes mateix fa fous
los quals son 8 fous y los
altres 8d per aver mi
dat les cumens per dia 2.
ibre. 1651 ——— 1l6d.

Item mes donarem los dit Pavari
de dines cumens per orde dels
jurats a Bartomeu Bibiloni
1l15d. los quals son per
dietes de ir de comte del
Jurat passat y per aver lo
penyorat los vegada per la
vila. y per 4d per un
mirlio que a aver aportat
a marbeni fet dia 2. ibre
1651 ——— 1l15d.
Jo Bernat Conjelles fasse fe
testimoni com Bartholomeu
Bibiloni arebut la do
ment dita contibot

Fa finch jo Michel vidal
erganter i ~~sessa~~ he rebut sessa
lauras del señor michel cane
las clavari de sa mario
~~dir~~ 16 ℔ son per catorze
lauras set sous y sis dines
de plata que a faltat hen lo
calse reliala lagua si li hes
entregada y to demes mans
ior, que tot fa suma tot
lo so conten y pagat a vint 3
de novembre del any 1657
Jo michel vidal erganer

1658

Mes tinch rebut p. michel ardal
argenter del señor michel anellas
clavari de ñ maria quatra liuras
pe adelanta la custodia fet 22
de novembre del 165
dech

Michel ardal argenter

Ho

Ho

Ho

ya mes doneren los dit Salvori
de dinar cumuny per orde dels
jurats a miquel for jurat
dotze lliures y dotze sous dide
12 ℔ 12 ß los quals son que a pag-
ges dite for per la vista y es
10 ℔ 10 ß per la vinguda del far-
gent major mes 1 ß per a
dides mes 1 ℔ 4 ß per cal-
tot la suma tot de 12 ℔ 12 ß
fet ay 7 obre 1651

12 ℔ 12 ß

Jo Bernat Conyelles fay fe com
miquel for arebut 6 ℔ 12 ß
ab compos de tolles vt ut su-
pra

6 ℔ 12 ß

Jo Andreu Conelles fay fe
com miquel for arebudas
del demunt dit

6 ℔

12 ℔ 12 ß

ya mes doneren los dit Salvori
dy dinar cumuny per orde
dels jurats a pera creps
polle dos lliures ane sous y
mes dide 2 ℔ 10 ß los quals son
per un advis 4 ß mes per
uno a dides 6 ß mes per
quatre adides 12 ß mes per
tres adides 13 ß 6 mes per
les adides de la vista del
vinei 10 ß suma tot 2 ℔ 11 ß 6
fet ay 7 obre 1651

2 ℔ 11 ß 6

Jo Bernat Conyelles fay fe es-
timaci com yeu creps
arebut lo demunt dita con-
sitat

2 ℔ 11 ß 6

Item lo mes dit Sadurni
de dimes cumuny per orde del
jurats a mes fill joan Sadurni
fent priphte de nostre cort
de Lluny dide 10 ll la qual
son per servitut de la vila
fet als 8 octubre 1651 10 ll

Item jo Bernat Canyelles testi-
moni com Joan Sadurni fent
arrebut sinch lluny i Bruyeres
dide 5 ll 10 s
mes fe jo dit Bernat Canye-
lles com a rebut lo bestiar
dito contitat Joan Sadurni

1054

Item lo mes dit Sadurni
de dimes cumuny per orde del
jurats a Salvador Cantelops una
Kjera Bruyeres dide 1 ll 10 s
les quals son per ones ornal de
vila fet als 8 octubre 1651
1 ll 10 s

Ma Comanes Vos dit Salvari de
Gines camans per orde dels ju-
rats per la Sra de miquel ca-
ñellas barco vint sous dida
1 £ la quals son per la paga
de del mestre de camp 12 £
1 £ per ordi fet a 9 de octubre
1651 —

1 £

Jo Bernat cañellas fos testi-
timoni com la viuda maddelene
cañellas arebut la demunt di-
cta cantitat —

Ma Comanes a dotze Vos dit Salvari
de Gines camans per orde dels
jurats de Vos matrix per
al salari de aver apagat
al pollot de les camanes
uno sisen i vint sous dida
1 £ 8 £ fet a 9 janer
1654 —

1 £ 8 £

Pa mes honorea Vos dit Salvari
de dines comuns per orde-
nats jurats a Bartholomeu Farrer
tres liures 13 ß 6. diners
3 ß 13 ß 6 los quals son per
a ser pagats per tributaris
de una part de la esgle-
sia fet als 11 janer 1658
3 ß 13 ß 6

Jo Bartomeu
Farrer tinre-
but la de m
un dita camb
tat

3 ß 13 ß 6

Pa mes honorea Vos dit Salvari
de dines comuns per ordenats
jurats a Antoni Pont misatge
de nostre port tres liures
dines 3 ß los quals son per
la sua perdiota de misatge
fet als 11 janer 1658
3 ß

Jo Bernat Canyelles per jutes
Simoni Coll Pa Joan Antoni
Pont Pagat la demunt dita
cambiat fet ut supra.

pa mes honeraw dos dit Salvari
de Gines cumuns per orde
dels jurats a joan Vila lon-
ga una libra dos sous i deu
sidis 1 L 2 S 2 les quals son
per aver pagat per aver
pagat per la cinquantena
fet als 11 janer 1658
1 L 2 S

jo pere babiloni fes fe com jur
an ui vallonga arebut lo de
mun dit

182

Qa mes honeraw dos dit Salvari
de Gines cumuns per orde dels
jurats de Gines cumuns a Ber-
nat camps dels jurats Vicens
sidis 5 L les quals son
per ser drotat de escriure
fet als 11 janer 1658
5 L

jo Bernat Conyellas Rasaber
lo demunt dit

55

Pa me Honeren ros dit Salvari
de Gines cumuny per ordre del
jurats a me joan Sebastiant
quinya sorg. lich. 15 ß los
quals son per valor rebu
gens a la iglesia de st.
lich. fet ady 11 janer 1651
15 ß.

jo Bernat Carpella ho fe
testimoni com me joan
Sebastiant sa nt. pare but la dem
dita cantitat

157

Pa me Honeren ros dit Salvari
de Gines cumuny per ordre
del jurats a sedia cres
pi quatre lliures quinya
sorg. y los dines dichs qui
les quals son per altura
des que adonat de sonda
valiut fet ady 11 janer
1658. 4 ß 15 ß 2

jo Bernat Carpella ho fe testi
bimoni com se sedia cres
pi a rebut la dem. dita
cantitat.

48.592

Pg.

Jo de Boxferit, michel Creyi sindic clauari
confesheu ~~y~~ rebut del ~~Senor~~ michel
Canet clauari de la Vila de Sancta Maria
trente quatre lliures dis 34 lb con cony
te par reo dels compartimens eliberats
Siny lo die de uuity set cents ~~y~~ 12 ~~y~~ saber de
1648. dit ——————— 34 lb

Michel Creyi sindic clau

34 lb

Pg.

Jo michel Creyi sindich clauariti
ne rebut del senor michel Canet, la
vari de San te merie ~~vint~~ ~~mon~~ liures
~~pagues~~ dich 29 lb 8 ~~lb~~ y los acom. yli ment
per sin con yerti mens in di sis cple
cap del sin dicat fet als 9 de maig de
1648 ——————— 29 lb 8 ~~lb~~

29 lb 8 ~~lb~~

Primes doneren los dit Sadvari de
dines cumuns per orde de
jurats a pere Cresp ma.
14 ß 8. los quals a testret
per los Cilo opes 7 ß 8
per un cadvol forlot y 2 ß
per un minis que aporte ala
vila de maretyj y 4 ß per
una coblladura que los
cumisaris ses ana portar y
overtar un pres a fin jurat
fet ad 24 febrer 1558
14 ß 8

Jo Bernat canyellas fey fe
y testimoni com pere Cresp
ma rebut lo de munt dit
fet ut supra

Primes doneren los dit Sadvari
de dines cumuns per orde de
jurats a mes joan Antoni
mistie de marta cent 5 ß
los quals fox per los jurat
Cafut de mistie fet ad 24
febrer 1558.
5 ß

Jo Bernat canyellas fosse
y testimoni com joan Antoni
font Cabrebut lo de munt
dit fet ut supra.

Pomes donerew vos dit Salvari de dines cumuny per orde del jurat vos matei 1 ℔ 2 ℔ 6 s. les quals son per mo de s adichs fet ady 17 marts 1658.

1 ℔ 2 ℔ 6

Pomes donerew vos dit Salvari de dines cumuny per orde del jurat a vera creu 9 ℔ los quals son per man del vist fonset que expost per la vist fet ady 17 marts 1658.

9 ℔

Jo Bernat Canjelly fuste testimoni com vera creu 9 ℔ drebat lo jurment dit.

1 ℔ 11 s 6

Pomes donerew vos dit Salvari de dines cumuny per orde del jurat a mi Joan Antoni Fontmi per servitut 5 ℔ les quals son per servitut de milatie fet ady 17 marts 1658

5 ℔

Jo Bernat Canjelly fuste testimoni com Joan Antoni Fontmi drebat lo jurment dit

5 ℔

tt.

Pa

Primer lomenen vos dit Sldari
de hires aimans per or de dels
jurats a la Va Francisca pa-
rets 100 ll les quals son per
fers que li fa la Vila fet
ay 9 maig 1658

100 ll

Jo Andreu Parets Secretari fas fee
com la Va Francisca Parets Va
me mare ha rebut de Sr Michel
Canyelles clauari A pnt any quinse
Turnes dich 158 ll y son a bon conta
de Mes diguts lo cens li fa dita Vila
fet ay 23 Mars 1658 — 158 ll

Jo Andreu Parets Secretari fas
fee com la Pra Franca Parets
Va me mare confessa hauer
rebut de Sr Michel Canye
lles Sturl clauari de Sta Ma
que ordana Vna Turnel dich 4 ll
y son a bon conta de Mensal

fadita vila a dita me mane
ab dites partides fet als 11. 7bre

1648 — 414

Jo Andreu Paets seruent fas fe com
la sra Fran.ca Paets vda me mane
ha rebut de S.r Michel Canyelles
ciutadan de Sta Maria que can
ta quatre censos dich 444 q. y son
a compliment de aquelles 1005 q
li hauia grades los Jurats de
aquesta vila a pagar adita me mane
y lo cuy fan adita me mane a bim
centos deuuy digut fet als 29 9bre

1651 — 444 q

1005 q

Primer Jorn.a ter dies de Janer
de dites cumuny per gor
de dels Jurats. = Reynaud
Canyelles 15 q 4 los quals
son per a dos mesos de
despesa y es la vila, a dos
mayors fidels fiadors de la
Jurats de la ciutat fet
als 14 Abril 1648

15 q 4

Jo Bernat Canyelles fiador
y testimoni com dit lo
Canyelles ara but lo de
ment dit

1544

Que donaren vos dit Clau-
ri de dines comuns per orde
del jurat a mr. Barthomeu
Serrer 18 los quals por-
ter aver pagades apotte adicta
per Bart. Vi. Cl. per dit 13
Abril 1658.

18 ll

Je Bernat Canjelly fa fe
testimoni com mr. Barthomeu
Serrer are but lo Gement
contingut

Que
Mes donaren vos dit clauari
per orde dels jurats, dels dines
comuns sine ttur. dich 58 ll
a mestre Joan Antoni Font
mirayge, per la seruitut fet
ally 28 de abril de 1658 — 58 ll

Je Al dr. Jaume Vert pre
fa fe y testimoni com lo
Gement dit ha rebuda la
dement dita quantitat fet
ut supra.

M. doneren vos dit Salvari
per orde dels jurats dels dins
comuns, a vos matexo, dues tin
gennit sous dich 28 188. ojo
es 2 int sous per deppesas dela
vila, y lo demes per gastos
que foa ~~amagual~~ a fots
ala vila. Fet als 28 de
abril de 1658 ——— 2 5 18 4

2 5 18 4

90

mes doneren vos dit Salvari
de dines comuns per orde
dels jurats a Pere Canyelles
per liurar dich vilo los
quals son per ser vistes
de scriva fet als 1 maig
1658. ——— Vil

Jo Pere Canyelles
he rebut lo dumlent dit

7 5 a

Yo Jo. Miquel Bover jurat he rebut
de Miquel Canellas Clavari de la
parroquia de st. Maria trentaciny
lliures dits 13 lb 13 ss per plovelas
de la Cera prenyer y 6 dijous st.
Pali 18 de abril 1653 Bover — 13 lb 13

13 lb 13 ss

24

Yo mes deneven vos dit clavari
de dines camani per orde dels
jurats a nal Sr. nicolau Borras
Pr. 100 ll les quals son per ban
comte de la rende del bimisi
si fet ay 9. juyn. 1653.

100 ll

Jo Nicolau Borras Pre. he rebut del
senor Miquel Canellas clavari vint y set
lliures dich 27 ll per comple del
sobre dit albera — 27 ll
mes ha dos de 12 lb tinch rebut a bon comp
te dessobre dit albera detes lliures
dich. — 12 ll
mes tinch rebut per la demat dita
rho vint y vuyt lliures dich 28 ll
mes tinch rebut per la demat dita
quantitat a compliment del dit albera
tren ta tres lliures dich — 33 ll

Pa mes bonerau vos dit Salvari de
dines comuns per orde del jurat
a pera crospi 11 ℔ 8 los quals
son per unes adicles y per
aver aportat un mirio amant
si fet als 9 maijx 1658.

11 ℔ 8

Ja rebut lo de mun dit
pera crospi — 11 ℔ 8

1198

Pa mes bonerau vos dit Salvari
de dines comuns per orde del
jurat a Barthomeu bibloni
jurat a 13 Lis los quals
son per dietes de anar a ajuntar
y de oir de comte y besdetes
que apagat per la vila fet
als 9 juxin 1658.

13 Lis

Joan Jaume vart pa
fes fe com Barthomeu bibi-
loni jurat ha rebut la de
mun dita quantitat fet
ut supra

13 8 17

tt.

Primes doneren vos dit Sadvari de dines cumuns per ordre dels jurats a vos mateix 1 L 17 ß los quals son per la volvrow de per los animans fet a dis 9. juyn. 1658.

1 L 17 ß

tt.

Primes doneren vos dit Sadvari de dines cumuns per ordre dels jurats a mi Joan Sadvari fonst 2 L los quals son acomplisment per lo pr.t fym fet a dis 9. juyn. 1658.

2 L

Jo Bernat Canyellas fy fe com Joan Sadvari fonst a rebut la de munt dita cantitat

1 L 17 ß

2 L

Pa Item donarem vos dit clavaer
per orde dels jurats, a Antoni crespi
una thui y quinya sous dide
15 15 ℔. y son de dietes de sir
de conta: fet als 9 de juny
de 1658 ——— 15 15 ℔

Jo el Dr. Jaume Vert pbre. fay
fe com Antho. crespi haurabut
lo demunt dit. fet ut supra

1 5 15 ℔

28

Pa Item donarem vos dit Sadiari
de dimes cumuns per orde dels
jurats a Mn. arnau roselloo per
dues liures y sinch sous dide
2 ℔ 5 ℔ vos quels son per cada que
el aportade per la casa de la
Vila. fet als 18. Agost 1658
——— 2 ℔ 5 ℔

Jo pere Cabiloni fay fe com mestre
arnau arbut lo de mundit fet
ut supra

2 5 15 ℔

tt.

Pmes honorem dos dit Sadvari de dines comuns per orde dels jurats a Joan Trinlonga una liura y deu sous dictes 1 L 10 S los quals son per dictos de orde conda fet als 18. Agost 1658

1 L 10 S

jo pere babiloni fos fe com juan trallonga arrebut lo de mundita quitt fet ut supra

tt.

2 Pmes honorem dos dit Sadvari de dines comuns per orde dels jurats a pere ordinos Vint. y set sous dictes 1 L 7 S. los quals son per adictes que apagat per la vila fet als 18. Agost 1658

1 L 7 S.

jo Bernat Canyelles fos fe y fes Chiononi com pere ordinos arebut lo demunt dit fet ut supra

ttc

Item donarem vos dit Salvari de diners comuns per orde dels jurats a vos mestre vionet y dos sous y vuit diners dich 1 ℔ 2 ß 8 ₰ los quals son per la onsdefaxia que a pagat per la vila fet als 18 agost 1658

1 ℔ 2 ß 8

ttc

Item donarem vos dit Salvari de diners comuns per orde dels jurats a nat pare predicador de la tyr. passat deu liures dich 10 ℔ los quals son per la quaresma fet als 18 agost 1658

10 ℔

Jo gabriel Canellas fs p Cor bisch rebut la demunt dita cantitat p orde dels jurats qui dan fet la dita quaresma fet als 19 de agost 1658

mes lo menu dos dit Sadvari de dines comuns per ordi dels jurats
a la Vª tercera cosa sinde lius
dich. s.f.q. les quals son per
adverti primerams per quant
cosa la Bila fet ads 1 Maijs
1659 — s.f.q

mes lo menu dos dit Sadvari
de dines comuns per orde dels
jurats a per Babilon jurat
Vzeit liuros dos sous i dos dines
dich s.f.2¢2 per a perdles i lo
nades a cobra ab lo libre del
Sadvariat i no son estados co=
bradors fet ads 2 maijs 1659

s.f.2¢2

lo perp babilon crabell de
mundita quitat fet a 10 de febrer
1660

s.f.2¢2

tt.

Item donerem vos dit Clavari de dines cumuns per orde dels jurats a joan fiol vertder tres liures deu conseguinde dines dit 3 l 10 s.

les quals son per atrades a Monet dit fiol del seu clavariat fet als 29 maig 1659 — 3 l 10 s

Jo iuan fiol he rebut lo de mandit

3 l 10 s

tt.

Item donerem vos dit clavari de dines cumuns per orde dels jurats a mel per doctor joan vint liures dits 20 l les quals son per la advocacio de la vila fet als 9 fore 1659 — 20 l

Jo Andreu Canet nott. fay fe com la S.ra
Jeronima Canet V.da me mare confessa
hauer rebut de Joan Sol Suat y Andreu
de la Vila de Santa Maria quatre centes
lliures dih 400 sol. prosendes del
preu de 2 sol. cens. que y efectuade
fan dit pagament me bane y denau en
Carrega en dit nom com dit Canet nott.
a 19. feb. Corrents ab acte rebut
Joan Molnott. las quals
ha rebudes dita manera 400 sol.
ab postra entaulas que jo fui adit
fiel que fatezenque adita S.ra me
mare y 200 sol. de Contant les quals
son a bon Compte de los prenci
ons

pentrary del Cerq. tadrel de rebe
Sette dra Cisto fet ab 14 fab. 1663
Dele 4004

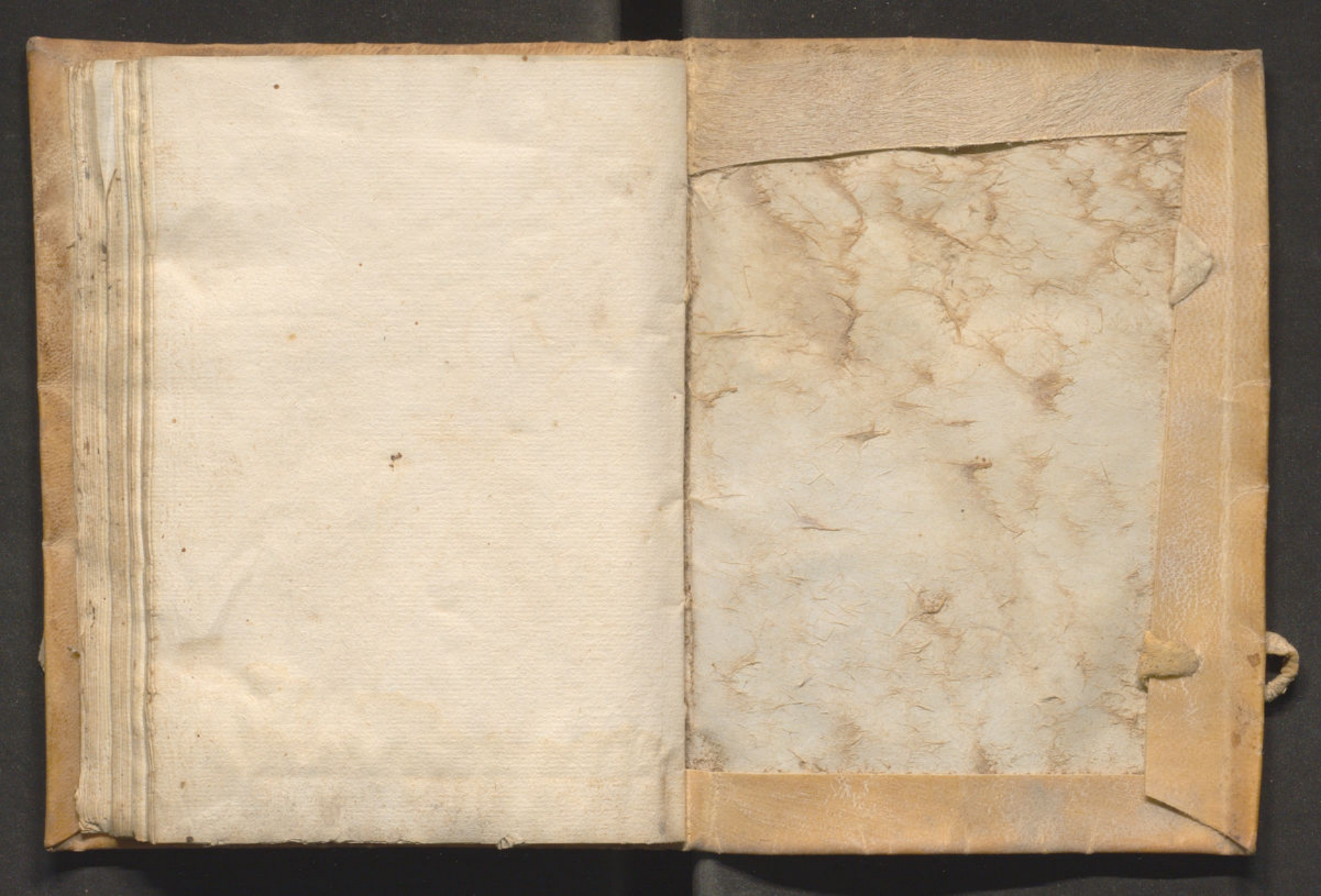

1651

1657

1648