



ARXIU MUNICIPAL CAMPANET

ARXIU MUNICIPAL CAMPANET

8

[illegible] de vuit liuras ou sasas ilis [illegible]
de aquelles [illegible] vuitanta [illegible] liuras
vnson [illegible] delesquals auem leuat sexcasas i [illegible]
dines [illegible] aquelles sexta liuras deu sous
que tenia [illegible] de depoir delesquals noi ha
[illegible] lleuada [illegible] ajuntadas les ditas tres [illegible]
[illegible] pagament ajuda i lleuada prenen
suma de quatre sentas de sex liuras dos sasas
nou dines dicts 4178129 lesquals as
tan ancredit del dit pera marcs [illegible]
deuidas i leuadas les ditas 4178129 que
son ancredit del clauari de aquelles tres
sentas sexanta tres liuras ou sasas que dit
clauari era debitor [illegible] claramente
dit pera marcs [illegible] sobre le ville
an sin quanta quatre liuras vnson nou
dines dicts 548109 jan tantas [illegible]
nam lenostra oniuersitat an lo qual [illegible]
donar [illegible] pera marcs [illegible]
[illegible] manfallis [illegible] dels
[illegible] quatre tallas — 548109

[illegible]
[illegible]
joan gumile

ARXIU MUNICIPAL CAMPANET

#

die 9 de juny de
1617 any

nos altras pera capo [illegible]
y migll martorlorel fil de [illegible]
y dos de comptos loany corent [illegible]
gregats y ajustats anel lochs [illegible]
y aeng tumot [illegible] hoir de comptos
honorabla an joan gomilla [illegible]
della clauaria del honorabla
nou garau primera ment [illegible]
tot ados sinch tallas anel dit gomilla [illegible]
cobrar [illegible] quellas com [illegible] an [illegible]
[illegible] clauaria [illegible] nos altras [illegible]
[illegible] auer contada y sumadas [illegible]
tallas auem trobat que cada [illegible]
suma cada [illegible] de vuytanta y [illegible]
ras [illegible] sinch sous nou di dich [illegible]
que as tot vna suma — y [illegible]
lo fem de bitor

848599 [illegible] tot [illegible] suma de

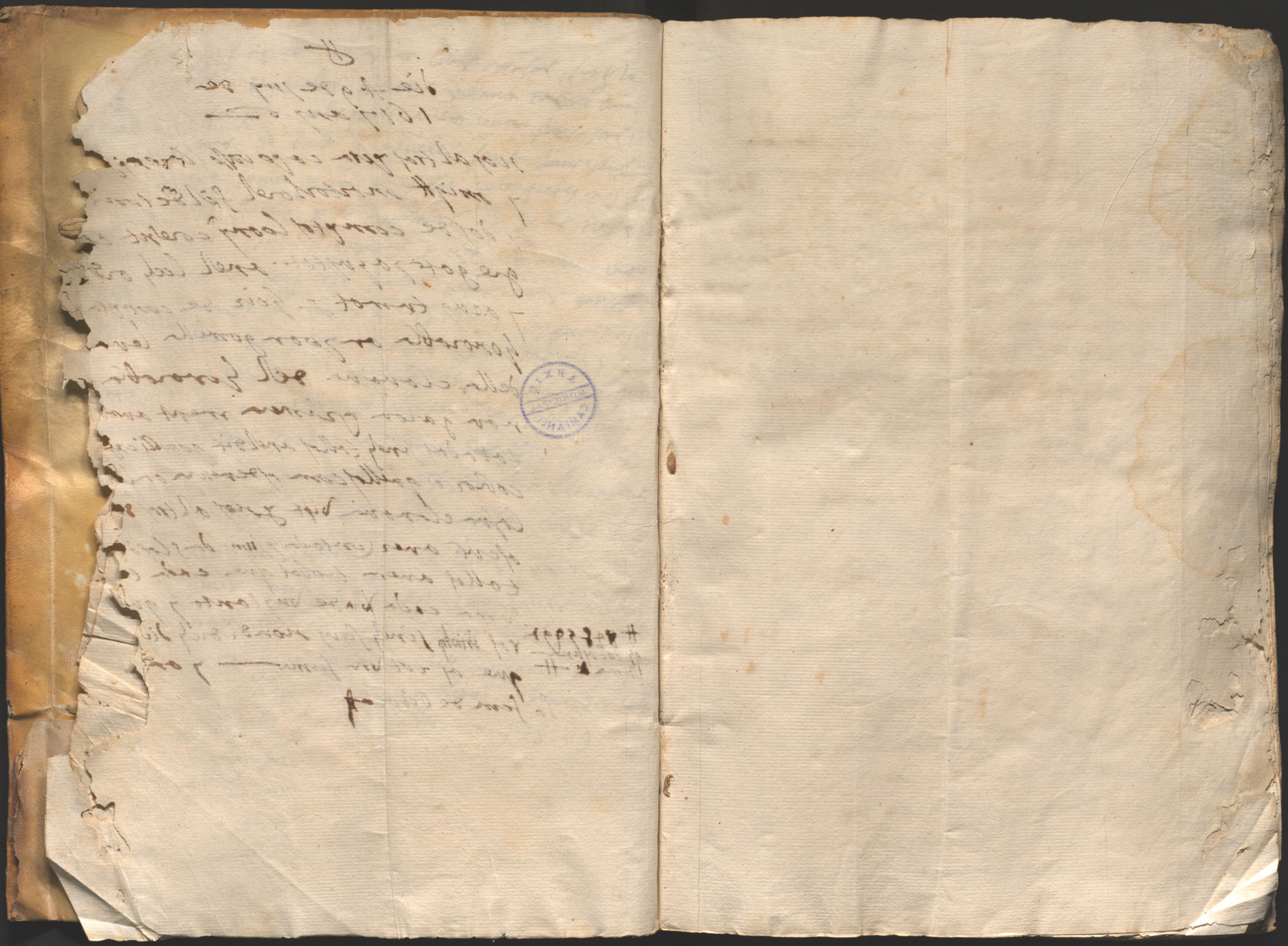

de @ 11 e agost 1617

ARXIU MUNICIPAL CAMPANET

[illegible] pero capo migtt martorell y lor
[illegible] de compta [illegible] ajustats
[illegible] de compta pera march leuador del
[illegible] de [illegible] leuant le da
[illegible] de [illegible] de biniatro con
[illegible] de [illegible] y quatra
[illegible] alevar ab sedola a
[illegible] de quatra sous de sens per quis cun trast
contats per nosaltres sobre dits trobam
verament pondra suma per cada pen
sio en vuit liures setza sous dies 8 ß
16 ₰ ajustades totas quatra partides
fan suma de tranta y sinch liures qua
tra sous dien 35 ß 4 ₰ delles quals li
releuam tres liures per les relasions de baxa
scritas que son sis particulars [illegible]
mr gamundi vuit sous y son per lo que
toca anels areus de migtt strañs ß 8 ₰
areus de pera capo portals — ß 16 ₰
visens pajeras vuit sous — ß 8 ₰
altre visens pajeras — ß 8 ₰

die @ 11 de agost 1617

pera farer costt setza sous — £16 ß

rafell ardit saya quatra sous — £4 ß

defalcades dies tres liures [illegible]

que suman dis particulars [illegible] £ 35 ß 4 ß

[illegible] que e sum [illegible] quem resta ara nat

32 £ 4 ß y daltra part relevades tres liures

quatra sous y sis dich 3 £ 4 ß 5 ß levada

dalles ditas tran[illegible] duas liures quatra sous

areo de dos sous y liure es vist clarament

per nosaltres [illegible] dit levador

en vint y [illegible] liures de nou sous set diners

dich 28 £ 19 ß 7 y entantes lo condemnan

en pagar y satisfer a le nre universitat

de campanart [illegible] etc

pera capo [illegible]

migt martorell

llorens serre

die @ 11 de agost 1617

nosaltres pera capo mill martorell y lorens serra hoddors

compter lo any pnt

[illegible] Jurados [illegible] en 30. de junio de 1618
Forster

[illegible] Jurados [illegible] por quanto [illegible]
[illegible] antoni garcia. Cantes sido [illegible]
[illegible] por [illegible] otro [illegible]
[illegible] ante [illegible] de [illegible]
[illegible] [illegible] [illegible] [illegible]
[illegible] [illegible] [illegible] [illegible]
[illegible] [illegible] [illegible]

ARXIU MUNICIPAL CAMPANET

ARXIU MUNICIPAL CAMPANET

ARXIU MUNICIPAL CAMPANET

ARXIU MUNICIPAL CAMPANET

ARXIU MUNICIPAL CAMPANET

ARXIU MUNICIPAL CAMBRA NET

ARXIU MUNICIPAL CAMPANET

ARXIU MUNICIPAL CAMPANET

A 22 de octubre
any de nro Sor de 1618

+ gett bende[s] tarreguo guatre barsells
guatre almuts ½ mig ff. arnau pons 3 4 1
de jaé. gf. 4 ℔ 4 at mig

+ bort farer de ff. guatre almuts ff
jofre pons valby 5 ℔ 4 at

+ lemuler de gen coffa ghoraneu
de andreu crespi noe almuts
ff gett bende[s] tarreguo gf. 1 ℔ 3 at

+ vnes mans alfine vna barsella
g de ff. son garsillo ff. gomill 5. 1 ℔

+ pera tours g gett pergat vna
guardaua guatre barsells dor
almuts ff ff. bernat cosme 1 5. 4 ℔ 2 at

+ pera tours de rafell fine almuts
ff joan bernat cosme 5. ℔ 4 at

+ mr. bisguero de fon roig vna
goarda ½ dor almuts ff mr.
mestrell guarda de leyn 5. ℔ 2 at

+ tomj segui vna barsella guatre.
almuts ½ vn guart ff. j. o bordo 5. 1 ℔ 4 at 1g

+ pera fofre g ell j fon parello fet al
muts ½ vn guart ff. bort ferdo 5. 1 ℔ 1 at 1g

+ pera fofre g [illegible] tarreguete
vn guatre barsells dor almuts ff 3 5. 4 ℔ 2 at
bernat serda 8 g 2 ℔ 4 at

+ lemuler de j. garde vnes dor almuts ½
guart g altj for garells ff jaé pergat del 3 5 ℔ 2 at 1g
rafell de fon segnor

+ jaé pergat per fergueies fines barsells guo
+ fotre almuts ff pergat pons de gett 5 ℔ 4 at

+ arnau pons de jaé guatre barsells fine al
muts ff gett bende[s] tarreguo 5. 4 ℔ 4 at

+ le dr. de xerfocies garata vna guarters gen
barsells fine almuts ff geta pons de gett 1 5. 4 ℔ 4 at

+ arnes de arnau grenes ff gell cott grenes
guatre almuts ½ mig ff. arnau grenes 5. ℔ 4 at mig

+ pera pons ffell dues guarters dor almuts
ff. pera pons de gett. 2 5 ℔ 2 at

+ gett pons parst dor barsells
ff pera pons ffell 5. 2 ℔ 2 at 1g

+ mr. crespi de gell fer parello fine almuts
½ vn guart ff mestrell 5. ℔ 2 at 3g

+ pera nauguero g ell j g colomo capoua jmu
galide pergada noua almuts ½ mig ff
bernat bertotsel folin g. 1 ℔ 3 at
6 g 3 ℔ 2 at

ARXIU MUNICIPAL CAMPANET

+ arcy de coorlosf zcozert gmid zcorch. Cogater 4. 2
+ ꝑb troſal mart ymig ff yoan cordoy de — ℔ tr zal ymig

+ mighell biscarra yargua troſal mart yvn quart
ff yoan cordoy de — ℔ tr zal ybn |qu

+ tomi ſogui filz de yae ℔ bruch ural mart ymig
mig ff yoan gomilla de — ℔ | tr | al ymig

+ yae berrogter coremi grotra al mart
ff gabriel mogueret de — ℔ tr qal

+ gabriel mogueret troſ al mart ymigy un
quart ff yae berrogter coremi — ℔ tr zal ymig |qu

+ yae berrogter del roſal troſth grotra
al mart diel ℔ tr qal — ff arrar zcorz tolle
qucz diel — ℔ 3 tr q al

+ ſallin montoral z la vidua fiolla troſ al mart
formert ff bocrat ſorgerma. — ℔ tr zal

+ yoan corco gmet bon ℔ z bel la rob mighell
oſcolla filz de ordren z dita ℔ liſa ff gorzcorz
filz de yoan corco ſo — ℔ tr

+ mart vgret mon tr roſal mart ff formert ff
tomi ſer filz z dita del yaret m ortord — ℔ | tr zal

+ la dona gorra ſeſtig vidua gregoria bruch | al z
mig deſformert ff mogueret ſa gorinroſa de — ℔ | tr | al z mig

+ gabriel bocrat de troſth z ural mart gorch ff
yoan ſarracorca de ℔ tr | al — ℔ 3 tr | al

+ yoan ſarra carrabat tr roſal mart ff gabriel
bocrat de | tr zal — ℔ tr tr zal

℔ 2 tr qal . mig

+ ffloren luig ℔ cor ſorg terug le zauco bruch
bocrat mart z dita ff berrogter yaque de — ℔ | tr | al ymig

+ e comin yorga vidua troſal mart defunct
tomi bruch mo de dita zal mart — ℔ tr zal

+ bortomeu geroa bon tr roſal mart ymig ff tomi
yof groal bruch de — ℔ | tr zal ymig

+ tomi bruch mart ℔ tr | al ymig ff bortomeu geroa de — ℔ | tr zal | qu

+ tomi bruch tongo z ſel mo gabriel bocrafon
geroa bruch mart ymig z logue tenc
qla matter diel — ℔ | tr | al ymig

+ mon yoan corco ſta ſinch al mart defunct
ff bortomeu rotlan ſorgerma de gal — ℔ tr qal

+ yoan corg morra gri bruch roſal mart ff yoan
corg bruch della villa — ℔ | tr zal

+ yoan corco catalf bral mart z un quart ff
mon yoan corco ſta yoan germa de — ℔ tr | al ymig qu

+ la matter de dennia berrogter quatra al mart
defunct ff yoan borrag de dita qual — ℔ tr qal

+ tomi berrogter deſon ff borrag bon z un quart
ff un biscorrade ſon roig — ℔ tr — 1 q

+ yae z ot groal de qlaſſa quatra al mart
formert ff yae h del roſal — ℔ tr qual

+ tomi mogueret mon ſirſal mart ymig ff roſal
mogueret filz de roſal — ℔ tr qal ymig

+ mo mighell torrilla quatra tr z migal
ff yoan rotlan corg eſtel de — ℔ tr mig

3 ℔ 2 tr qal

+ Rafel pas qual poller una ℔ 5 al y mig
ff barrat serda — ℔ 1 ℔ 5 al 7 mig

+ pera pons talle quas [illegible]
parallo una ℔ tras al mut ff xofel
son germa — ℔ 1 ℔ 3 al

+ [illegible] pellers [illegible] parallo [illegible]
mut y 3 quart ff [illegible] — ℔ ℔ 2 al 3 quart

+ + toni martorel [illegible] tras ℔ y
una al mut ff baptista martorel de — ℔ 3 ℔ 1 al

+ foliy bernasser de biniatro tras ℔
2 al y mig ff [illegible] — ℔ 3 ℔ 2 al y mig

+ + mo bortomeu bernasser [illegible]
℔ [illegible] ff barrat [illegible] de — ℔ 3 ℔

+ barrat sarda quatra ℔ quatra al mut
ff toni [illegible] — ℔ 4 ℔ 4 al

migll bis carra de [illegible] una ℔ ff toni
[illegible] — 1 ℔

9 ℔ ℔ al 3 quart

Los debox escrits son
los quirelen forment
a [illegible]

ie A 22 de n° de 1618 — fort

+ primo [illegible] quatra ℔ forment ff
joan gomilla dich — ℔ 4 ℔

+ migll allemay una ℔ forment ff joan gomilla
de una ℔ — 1 ℔

+ bortomeu bernasser de gaballi fil de ma
ten [illegible] una ℔ tras ℔ ff ff bornat ber
nasser bornado — 1 ℔ 3 ℔

+ mo pera pas qual della al coria duas ℔
forment ff mra migll bis carra [illegible]
[illegible] — ij ℔

+ migll bernasser xapeta duas ℔ forment ff
foliy bernasser son fil — ij ℔

+ pera pons parot fil de gabriel duas ℔ ff
bortomeu gener deditos 2 ℔ — 7 ℔

+ gabriel pas qual della al coria una ℔
ff bortomeu gener de — 1 ℔

+ joan bordoy una ℔ ff migll bis carra
[illegible] de — 1 ℔

+ pera pons talle quas tras ℔ ff [illegible]
de [illegible] de — ℔ 3 ℔

12 ℔ 4 ℔ al

+ [illegible] — 3 h

+ [illegible] 12 h [illegible] — 1 ℔ — y mig al

+ [illegible] — 3 h —

+ [illegible] — 2 h 1/2 al

+ [illegible] — 1 ℔ 4 al

+ [illegible] — 1 ℔ —

+ [illegible] — 23 h —

+ [illegible] — 183 h

+ [illegible] — 34 h

+ [illegible] — 38 4 h 3 al 1 ℔

[illegible]

+ [illegible]

+ [illegible]

+ [

setembre ao. de 1587 ab lo juste interes pro-
avent fer lo cota pro nos altres del forment que dit marto
rell i pajeller tanian rebut que son les ditas sent
sin quanta sis corteras tres barseles sinch almuts
i avent fer lo cota del que tenen pertit anals pa
ticullas conforme asta an lo libre pres. lo qual trobam
pardre suma de sent sin quanta quatre corteras
~~tres~~ barseles dos almuts i tres quats que relle
vadas les ditas 1546 ℔ 2 ß 3 quats de aquelles
1566 ℔ 5 ß les quals eran debitors restan
ara lo dit martorell i pallerar debitors a 6 dos
corteras ~~quatre barseles~~ tres almuts i tres quats
diem ——— 26 ℔ 3 ß 3 ß

Felip bernaser
Bernat sarda
Jo. gomile

~~die 28~~
die 18 de maig 1619

ARXIU MUNICIPAL CAMPANET

nos altres Felip bernaser bernat sarda i pagera
pasqual ~~[illegible]~~ logidos de cotas lo any pres. an
le ville de campanet a justatas per dit de cotas los ho
rables an mi martorell i mi pajeras jurats
de aquelles sent i sinch corteras forment dich 1016
forment que anals dits jurats a santrat an son
poder dels dos tersos an tornat los particullas i co
per altre orda fonch ordenat que dit forment fos tornat
anals particullas a ranouallar per tot lo mes de agost i per
altre orda fonch ordenat a 28 de jener any pres.
a un mes tornasan dit forment sino altrement
lo dit forment lo pagarian ao. 1587 lo dia de
sant mi de setembre primer vinent per lo vist
per nos altres que dit pajeras i martorell ando
nat i tornat lo dit forment que prensuma
de sent i una cortera forment los anals parti-
cullas qui estan reistrats a le part detras del pres.
libre ~~[illegible]~~ con asta fer lo cota per lo vist que dit
martorell i pajeras tanian an son poder sent i
una cortera forment i aver costat aveme

ARXIU MUNICIPAL CAMPANET

ARXIU MUNICIPAL CAMPANET

ARXIU MUNICIPAL CAMPANET

ordi

formt

1ß + joan d'Isia nouara bra ß de ordi
mostid'Isia de detta ß

1ß + borto mr georgetto bra ß de ordi y dimpe
le gran ß bortonera a mr borgo ypresente
lis fiorsa mr bortomer

23h + bortonera orig trof te defonte y dispedi
plisiorsa tomisogni fil de yoa ß 23h

1ß + [illegible] ordi
[illegible]

1ß + [illegible]
ordi ß de formt

+ yoa al sgia fil de ordi nouara bra ß de ordi
mostid'Isia de detta ß

+ borto mr georgetto bra ß de ordi y dimpe
le gran ß bortonera a mr borgo ypresente
lis fiorsa mr bortomer

23h + bortonera orig trof te defonte y dispedi
plisiorsa tomisogni fil de yoa ß 23h

ordi

+ 1 ℔ 3 ℥ mistura sicca fol de mistura
℔ 3 ℥

ARXIU MUNICIPAL CAMPANET

ARXIU MUNICIPAL CAMPANET

[illegible] de 1619 anys

0 26 + [illegible] de formen [illegible] de ordi [illegible] 18

0 1 3 [illegible] barnat [illegible] de ordi [illegible] y [illegible]

[illegible] quatre de ordi [illegible]

0 4 [illegible] 4

+ [illegible] de formen [illegible] 12

0 3 [illegible] + [illegible] fiorla [illegible]

0 1 [illegible] barnat [illegible] de ordi [illegible]

0 1 [illegible] de ordi [illegible]

[illegible] de formen [illegible] 1

A 19 de febrer de 1620

+ [illegible] de ordi [illegible] de formen [illegible] 2

0 2 [illegible]

11 [illegible] barnat [illegible] de ordi [illegible]

0 26 barnat [illegible] 9

13 [illegible]

Die A 29 de maig
de 1620

nos Altres de lon [illegible] jurats della villa y termi
de lon [illegible] confesom A de ura A vos honorolla an
demia [illegible] de dias sent y catorse [illegible] formen y quatra
[illegible] y de Altra part sent trenta tras [illegible] de ordi lo qual
gra A vos dit [illegible] menlevarem Ab [illegible] del
consel y A quel [illegible] Allos [illegible] y [illegible]
y [illegible] A [illegible] y consert [illegible] de nos altres se ha
fet [illegible] Ab dit grans [illegible] vos [illegible]
vos [illegible] dit grans [illegible] secoria [illegible]
vos [illegible] Acordat [illegible] lo formen [illegible] de tras
[illegible] y lo hordi A [illegible] de vint y unit [illegible]
diem y vos confesom A de ura de una part tressentas
coranta y quatre liures [illegible] la vallor de los ditos sent
y catorse [illegible] quatre [illegible] formen [illegible] de 38 [illegible] y de altra
part sent [illegible] quatre [illegible] la vallor
de sent trenta tras [illegible] de ordi A [illegible] de vint y unit
[illegible] [illegible] formen y ordi [illegible]
per suma [illegible] sentas trenta liures y quatre [illegible]
dich 530849 y ha quellas vos [illegible] pegar lo
dia de la festa de sant joan [illegible] [illegible]
gant los bens de nra [illegible] y [illegible] de
aquella tant larga [illegible] comsia menester [illegible]
falip [illegible] jurat joan bortoy jurat
pere ponsset jurat pere pasqual jurat

Ytio del forment
i ordi de dama
pallera

Die 20. de octubre 1620

Nosaltres jaen sequier barnat sarda i juan barnaser
jordi tres dels jurats ante ville de campanar po
testat auem del consell celebrat sotra a 18 del
pnt. mes jauj auem pres de ~~[illegible]~~ margarita
pallera v.a dexada de dama pallera
forment i corteras de ordi lo qual
gra auem manlevat a bon tornar de aqui
al mes de mars ysmol poram tornar lo auem
de pagar a nal pren que sera lo mes de mars
lo qual gra fe de donar dita dona ab almut
i cortera i aquell auem pres paptit
a los particulars [illegible] i le
al pera sera le mitat lo dia de st. juan de
juny primer [illegible] lo dia
de tots sans apres uenidor lo qual gra se
pleix [illegible] jurats de le manera i forme
seguent

forment

ordi
2 + [illegible] juan alsina nauarro una cortera for
[illegible] i dos corteras de ordi [illegible]
manorqui

2 ß + xpfol pons tallerat mitge cortera forment
j dos corteras de ordi ss. jaõ bernaser del
refall — 63 ll

3 ß + jaõ bernaser del refall una cortera
forment j tres corteras de ordi — 16
ss. xpfol pons

2 ß + pera pons tallerat tres barseles forment
j dos corteras de ordi ss. felip bernaser
m.a de bniatro — 63 ll

2 ß + pera bisquerra dos corteras de ordi
ss. jaõ bernaser del refall —

3 ll + jaõ bernaser coranti tres barseles
forment j tres barseles de ordi
ss. antoni pasqual paroz — 63 ll

2 ß + jua. rigla dos corteras de ordi j
mitge cortera forment — 63 ll

63 ll + marti alsina mdio tres barseles
forment j tres barseles de ordi
ss. pera pons son sogre — 63 ll

16 + gell [illegible] lufrin una cortera
de ordi ss. jua. rego — 63 ll

13 ll

3 63 ll

16 + antoni pasqual paroz tres barseles
forment j una cortera de ordi ss.
jaõ bernaser coranti — 63 ll

16 + antoni farragut una cortera forment
j una cortera de ordi ss. jua. bernaser
jurat — 16

jua. gunille dos corteras forment
ss. jua. bernaser jurat — 26

xpfol garan una cortera forment
ss. jua. gunille — 16

jua. bernaser jurat dos corteras
forment ss. bernat sada — 26

163 ll + pera sequier de lema una cortera for
ment j nou barseles de ordi ss.
batiste martorell — 16

26 + batiste martorell dos corteras de ordi
ss. pera sequier de lema —

63 ll pera pasqual del muli tres barseles for
ment j tres barseles de ordi ss. sabas
tia pasqual de refell — 63 ll

16 + i tarrasa tres barseles forment j una
cortera de ordi ss. sabastia pasqual — 63 ll

16 francina bundas v.a de jordi tres bar
seles forment j una cortera de ordi
ss. m. tarrasa — 63 ll

8 ß

16

63 li	jun serra corro mitge cortera forment j tres barseles de ordi ss. march sonfill	63 li
	march serra corro tres barseles forment ss. sonpara	63 li
26 +	antoni bisquerra dos corteras de ordi ss. antoni amanguel	
69 +	m.o pera pasqual dele alcaria sis corteras forment j sis corteras de ordi ss. gett. pasqual	66
36 +	gett. pasqual dele alcaria quatre corteras forment j tres corteras de ordi ss. m.o pera pasqual	46
16	m.o gett. burdas p.re una cortera forment j dos corteras de ordi ss. antoni palleras del muli	16
26	jun barmaser saluador una cortera forment j dos corteras de ordi ss. m.o barx barmaser	16
63 li +	gett. masanat mitge cortera forment j tres barseles de ordi ss. pera andreu	63 li
63 li	nicolau serra sastre tres barseles forment j tres barseles ordi ss. jaõ pons pastera	63 li
63 li	jaõ pons pastera tres barseles forment j tres barseles de ordi ss. jaõ barmaser	63 li
16 63 li		14 63 li

ARXIU MUNICIPAL CAMPANET

63 li	barnat barnaher barnado tres barseles forment j tres barseles de ordi ss. jaen pous pastera	63 li
	juan barnaher fill de toni una cortera ss barnat sarda	16
16 +	sebastia pasqual fill de rafell una cortera forment j una cortera de ordi ss barnat sarda	16
63 li	barnat barnaher de jaen una cortera forment j tres barseles de ordi ss simo gamundi	16
63 li	simo gamundi tres barseles forment j tres barseles de ordi ss barnat barnaher de jaen	63 li
16	mar. pera amandes mx. de leville una cortera forment j una cortera de ordi ss.	16
	antoni barnaher fill de juan una cortera forment ss. barnat sarda	16
63 li +	barc. luguet tres barseles forment j tres barseles de ordi ss. maten masanat	63 li
63 li +	maten masanat tres barseles de forment j tres barseles de ordi ss. barc. luguet	63 li
		76

463 li

16	jaumata mullet de aman pous tallecar una cortera forment j una cortera de ordi ss. mrs. marti al sina fanes	16
63 ℔	+ mrs. martí alsina fanes una cortera forment j tres barseles de ordi ss. jaen bis querra md.	16
16	+ jaen bisquerra plesent md. una cortera forment j una cortera de ordi ss. mrs. martí alsina	16
63 ℔	llorens majrata tres barseles de forment j tres barseles de ordi ss. pera pous de plata	63 ℔
26	+ pera gill dos corteras de ordi ss. refeu gill son fill	
63 ℔	+ pera pous manorqui una cortera forment j tres barseles de ordi ss. jaen bis querra md.	16
63 ℔	andreu capo tres barseles forment j tres barseles de ordi ss. jaen quintana	63 ℔
63 ℔	jaen quintana tres barseles de forment j tres barseles de ordi ss. andreu capo	63 ℔
63 ℔	antoni garau parayra tres barseles forment j tres barseles de ordi ss. bernat fanes de jaen	63 ℔

63 b.	juan rens tres barseles de forment i tres barseles de ordi ss. xpfal pons tallecas	63 b.
26 +	felix barmaser soldat dos corteras de ordi ~~fer~~ ss. pera sifre	
+	antoni barmaser als gona una cortera forment ss. juan barmaser jurat	16
26	juan gamille dos corteras de ordi ss. juan barmaser jurat	
16 +	m.i bisquera de son roig una cortera forment i una cortera de ordi ss. juan bordoy son sogre	16
16 +	jo.tt pons vallori tres barseles forment i una cortera de ordi ss. mrs. antoni socias pairan	63 b.
26	juan pallerus costa tres corteras forment i dos corteras de ordi ss. batlle barmaser de geballi	36
36	batlle barmaser de geballi tres corteras forment i tres corteras de ordi ss. juan pallerus costa	36
	m.i alemany dos corteras forment ss. damia pallerus visens	26
16	jaume ~~batlle~~ barmaser del refall una cortera forment i una cortera de ordi ss. mrs. antoni socias	16
		11
126		

ARXIU MUNICIPAL CAMPANET

ARXIU MUNICIPAL CAMPANET

ordi

die alprimer de Ab. 1622 — formeur

Pfica del formeur j ordi del sor. carles desbach —

Nosaltres bernat harda juan bordoy juan bernaher de masana j m. martorell jurat lo any pres. ante ville de campanet potestat auent del saludable consell de dita ville auem preses del sor. caller desbach sent corte ras formeur j sin quanta corteras de ordi comes lan gament coste ante lo consell lo qual gra lespres per partir a los particulars per ajudar a sembrar dexant a pant 250 formeur per posar ante bretigue per lo nosal tres desus dit fem le partio seguent a ruertint que dit sor. bach tedefer lo preu co volidra j li auem de donar vintetres cosa lo preu per lo qual tres pagaran ara costant anal clauari vint sous per cortera del formeur j deu sous per cortera del ordi j lo damer ser lo preu pagaran a st. juan de juny obligat a pagar conforme a sta obligat dit sor. bach anal delma de capi toll per lo nos altres desus dit antram ante partio se guent

formeur

+ primo per a pons m. fill de pera manaquin vna cortera formeur ss per a pons sorpara — 16

3 li + bernat bernaher gros tres barseles formeur j tres barseles ordi ss antoni farragut — 63 li

3 li + antoni farragut tres barseles formeur j tres barseles ordi ss bernat gros — 63 li

26

12 61

ordi

+ yver pregnell voter de cotiers formens ſh yver yons dessus — 26

3 ſh + yver yons dessus vne cotiere formens j ver bruſelet ordi ſh yver yogt voter — 16

+ antoni mesnere detoni vne cotiere formens ſh antoni tostelle — 16

3 ſh + jues pregnel deplota ver bruſelet formens yver bruſelet ordi ſh jues ordy yver yons dessus — 63 ſh

3 ſh + gebt. mesnere ver bruſelet formens yver bruſelet ordi ſh antoni mesnere — 63 ſh

+ dessus bruneſſe vne cotiere formens ſh antoni bruneſſe gorlt — 16

3 ſh + clowet pugnet ver bruſelet ordi ſh bruneſſe bruneſſe gad

+ yver cappo genet vne cotiere formens ſh yver pregnell voter — 16

+ antoni yons tallecar nouebruſelet formens yver cappo genet — 16 3 ſh

+ bruneſſe ſiſe vian vne cotiere formens ſh molle elsine medio — 16

3 ſh + molle elsine medio ver bruſelet formens yver bruſelet ordi ſh bruneſſe — 63 ſh

+ antoni bruneſſe yons vne cotiere formens ſh dessus bruneſſe — 16

3 ſh + ni. cresti vne cotiere formens yver bruſelet ordi ſh molle elsine medio — 63 ſh

12 63

ordi

3 ſh + yver jues pregnell voter vne cotiere formens yver bruſelet ordi ſh antoni bruneſſe yons pregnell deplota — 16

16 + yesbet yons dessus vne cotiere formens vne cotiere ordi ſh yesbet boiar gonet — 16

3 ſh + bouſt huguet ver bruſelet formens yver bruſelet ordi ſh gebt. riuſtre — 63 ſh

16 + gebt. riuſtre vne cotiere de ordi ſh bouſt huguet — 16

3 ſh. + bonne ſorer dejus yver bruſelet formens ver bruſelet de ordi ſh antoni boiar gonet — 63 ſh.

+ antoni mouo vne cotiere formens ſh anto ni mesnere detoni — 16

16 + eſteue ſolit dejus vne cotiere de ordi ſh antoni mouo — 16

16 3 ſh + mus. rebell pequier non bruſelet de ordi ſh bonne ſorer — 16

3 ſh + rebell torent vne cotiere formens yver bruſelet ordi ſh anmaſeur boiar — 16 3 ſh.

+ antoni bridier vian dejus non bruſelet formens ſh yver pregnel tallecar — 63 ſh

3 ſh. + rebell bonne bruneſſe corbett yver bruſelet formens yver bruſelet de ordi ſh yons pont pittenet — 63 ſh.

+ ſhanſoire mullerea yver vigo ver bruſelet formens yver ſh yons pont pittenet — 63 ſh.

jo th. yons ybalde non bruſelet formens ſh ſhanſoire yver vian vedot — 63 ſh.

+ mᵉ. Guidon fasture vne cotere deordi
ſſ antoni Guidon yani dejus — 2ᵈ

+ pere pregnel talleur vne cotere for
meme ſſ antoni Guidon yani dejus 1ᵈ

+ mᵉ. mathieu mesonnier vne cotere formem
ſſ antoni mesonnier detoni — 1ᵈ

3ᵗˢ. + barnet brunesen brunedo bir barseler
formem iter barseler deordi ſſ mᵉ.
mᵉ. brunesen saliz — 6 3ᵗˢ

+ gall Gonet vne cotere deordi
iter barseler formem ſſ amanseu corio 6 3ᵗˢ

amanseu corio dale vne cotere
formem j vne cotere deordi ſſ Gᵉ
tomen Gonet — 1ᵈ

+ pere pons tonner vne cotere formem ſſ
mᵉ. mᵉ. brunesen saliz — 1ᵈ

+ jacᵉ bis queuer mᵉ vne cotere formem
j vne cotere ordi ſſ pere pons degen — 1ᵈ

+ mᵉ. gilet ter barseler formem j vne co
tere de ordi ſſ amanseu — 6 3ᵗˢ

+ jacᵉ brunesendel rebell de cotere
formem ſſ mᵉ. bis queuer delon zoig — 2ᵈ

+ mᵉ. bis queuer delon zoig vne cotere
formem j vne cotere de ordi —
ſſ jacᵉ brunesendel rebell — 2ᵈ

+ pere pons degen vne cotere formem
ſſ jacᵉ bis queuer mᵉ — 1ᵈ

saliz brunesen soldat vne cotere
ſſ pere pons mareschaucᵉ — 1ᵈ

3ᵗˢ + batiste mareschal vne cotere de for
meme j ter barseler ordi ſſ pere
segnier delama — 1ᵈ

7ᵈ 1263ᵗˢ

mᵉ. mᵉ. brunesen gᵉ. vne cotere formem ſſ
yuer brunesen jordi — 1ᵈ

+ pere segnier dela vne cotere formem
ſſ batiste mareschal — 2ᵈ

barth peiz vne cotere formem ſſ jacᵉ bru
nesendel rebell — 2 1ᵈ

+ jacᵉ cotelle rubin vne cotere formem ſſ rebell
pregnel — 1ᵈ

3ᵗˢ + rebell pregnell vne cotere formem iter
barseler deordi ſſ jacᵉ cotelle rubin — 1ᵈ

+ mᵉ. jehan crege vne cotere formem ſſ amanseu — 6 1ᵈ
corio

1 6 3ᵗˢ + mᵉ. clemens de cotere formem jehan barseler
deordi ſſ mᵉ. antoni focier garsia — 2ᵈ

xpofol brunesende tantini quatre cotere formem
j de cotere deordi ſſ barnet sadre — 4ᵈ

xpofol garsia vne cotere formem ſſ barnet sadre — 1ᵈ

3ᵗˢ + antoni cotell cathe ter barseler ordi iter barseler
formem ſſ jehan pallens paulo de bath — 6 3ᵗˢ

1ᵈ + jehan pallens paulo debath ter barseler formem
j vne cotere de ordi ſſ antoni cotell cathe — 6 3ᵗˢ

mᵉ. marie chime hoyer vne cotere formem ſſ jehan
bordoj juree — 1ᵈ

6ᵈ gebt. Gonet vne cotere deordi ſſ jehan gerbi
amanseu corio —

3ᵗˢ antoni amangeul ter barseler de formem
j iter barseler de ordi ſſ antoni focier garsia — 6 3ᵗˢ

3ᵈ mᵉ. pere pregnel quatre cotere formem j
ter cotere de ordi ſſ gebt. pregnel dele
alemir — 4ᵈ

2ᵈ + gebt. pregnel dele alemir de cotere formem
j de cotere de ordi ſſ mᵉ. pere pons — 2ᵈ

1260 2263

fanegas

Item mas otra fanega de trigo ——— 1 f

Item mas otra fanega de trigo ——— 1 f

Item mas otra fanega de trigo ——— 1 f

+ m. bisquerra roig	6	1 lt	5 al	3 qt
+ juan socias porrera		1	2	
+ bernat pons bonet			3	
+ jaume pons pastera		1	1	
+ juan righo			2	nig
+ m. serra de nofre		2		
nicolau garau			2	
+ juan salia			2	nig
+ antoni dols			3	nig
+ mosseur pasqual			2	
+ antoni bonnaser de juan		3	2	nig
+ juan bonnaser del refall			2	
+ llorens mach		2	3	nig
+ arau de jaume bonnaser gorra			3	nig
+ bernat vey		1 al		
+ bernat bonnaser		1	1	nig
+ arau de simo vey		2	1	
	6	5 lt	3 al	3 qt nig

+ jaume sifre	6	4 lt	7 al	2 qt nig
+ pera sifre		1	2	nig
simo gamudi			2	
+ damia bonnaser		1	2	nig
+ andreu alsina			2	
+ arau de m. bonnaser			2	
+ gelt. lufrin			1	
+ pera juan pons			1	
+ refall campomar			1	
tomas bonnaser			3	
+ arau de m. bonnaser queto		1 lt	4 al	
+ antoni farragut			2	qt
balt puig			1	
+ mat. salvador		4	3	
+ felix bonnaser angi			1	
+ antoni garau		1	1	
+ bernat sorda ablo de juan bonnaser	2	2	1	
+ mat. antoni socias		2	2	qt nig
+ juan gumille		3		nig
+ arau de pera juan stray		1	1	nig
~~ore but toni biscere~~				
+ pera pons menorqui		3		nig
	1 6	1 lt	5 al	3 qt nig

+ jan parallo				
+ nicolausseu			1	
+ nat gi Brunser				
+ barnat [illegible]			1	3
+ joh. pons valoir			1	1
+ [illegible]				
+ jan pons [illegible]				
+ jan Bisquera [illegible]				
+ Honor pasqual			3	
+ pere pasqual tutor		2	1	1
+ [illegible]				
+ arau de pere pasqual hiuno			3	2
+ arau de pere Honor		2	1	
jan Honor			2	
+ Bart Honor			2	
+ pere Honor			3	1
+ [illegible]				
+ [illegible]				
+ pere pons pasa [illegible]			3	
+ jan [illegible]			2	1
+ [illegible]				
[illegible] pere patir			1	

2	6	3	2	3

+ Bart [illegible]				
+ [illegible]			3	2
+ pere gill			3	1
+ pere pons [illegible]		4	2	2
+ [illegible]			1	
+ gelt. pons pasat			4	
+ gelt. [illegible]			1	
+ pere Lorens				
+ gelt. capso				
+ [illegible]				
+ arau de resell hiuo			3	2
+ amau [illegible]		2	4	1
+ [illegible]				
+ [illegible]			5	3
+ [illegible]				
+ [illegible]				
+ [illegible]			3	
+ jan Bonnafos [illegible]			3	1
+ [illegible]				
+ [illegible]			1	1
+ [illegible]			1	
+ [illegible]				
+ arau de jan Sequier del [illegible]		2	2	3
+ jan Sequier		3	5	2
+ [illegible]				
+ [illegible]			1	
+ [illegible]				
+ [illegible]			3	5
+ [illegible]				
+ [illegible]				
+ [illegible]			

+ m. capo baso — 2 h 2 al 1 ¶

+ juan buades vari — . . 1 .

+ G.m pasqual barbat — 1 . 1 . nig

+ viseres palleras — . 1 . 1 . nig

+ felin palleras — . . 1 . nig

+ damia palleras — . 2 . 1 .

+ antoni buades terescho — . 2 . 1 .

+ batt. serra — . 5 . 2 .

+ juan serra corro — . 2 . 3 . nig

+ arans de batt. capo — . 1 . .

+ llorens serra — . 2 . 3 .

+ m. serra de batt. — . 1 . 1 . nig

+ mateu palleras — . 3 . 1 .

+ m. palleras de damia (al rebut o cre buades son canjat) — . 1 . 1 .

+ G.m palleras — . 2 . .

+ batt. palleras — . . 1 .

+ juan pasqt. gran — . . 2 .

(A rebut guia capo guia p. dit gett. pasqual) + arans de gett. pasqual — . . 2 .

arans de toni cabot — . . 2 .

+ refell juan palleras — . 2 . 1 .

1 ℓ 1 h 4 al ¶

+ G.m ascalle — ℓ h 2 al 1 ¶ nig

+ pere pons tomas — 1 . 1 . 2 .

+ gett. brotat — 1 . . .

+ m. sequier aloy — . 1 . 1 . nig

+ arans de mosenar capo — . . 3 . 1 .

+ pere capo baso — . 4 . . nig

arans de pere pasqt. palleras — . 1 . .

+ pere pons de pere — 1 . 1 . 2 .

(m. rebut miquel torrens gran p. dit arens de toni torrens) + arans de toni torrens — . . 2 .

+ m. torrens gran — . 1 . .

(mes p. le sort de le baguina)

+ antoni buades vari — . . 3 . nig

(rebut m. torrens 1 al) + baguina pasqualle — . 1 . 1 . nig

(toni buades vari arebut per baguina pasqual gata pasqualas 1 ¶ nig)

+ m. palleras de mateu — 1 ℓ 1 . 4 . 4 .

+ andreu ascalla — . 1 . .

+ coloma capona — . 1 . 3 . nig

+ juan mascaro — . 2 . 1 .

+ juan palleras costa — ℓ 3 h 1 . 1 . nig

+ antoni pasqual gari — . . 3 . nig

llorens pasqual — . . 1 .

3 ℓ h al 3 ¶

ARXIU MUNICIPAL CAMPANET

ARXIU MUNICIPAL CAMPANET

m. gelebret	6	2	6	
+ juan capo genet	4	2	2	
jaen ~~[illegible]~~ serra sastre		1	1	nig
refell gill			1	
+ antoni amangual			1	
batt socias garrati p. lo retro		1	3	
+ pera buadas de juan			3	
+ arans de refell mattorell		1	3	
+ m. pasqual ribera ~~te rebut jo~~ pons ~~[illegible]~~			3	nig
+ antoni pasqual ribera ~~te rebut jo~~ pons sastre			3	nig
m. pons de jo.tt			3	nig

	7	7	9	6					6	7	6	5			
1	g.	bd	all	2	gt		1	6		lo	al	2	9		
2	g.	bd	3	all	3	gt	mix	2			3		3		nig
1	g.	3	bd	1	all	1	gt	mix	1	3	1		1		nig
1	g.		bd	4	all	2	gt	mix	1	4	4		2		nig
2	g.		bd		all	3	gt		3				3		
3	g.		bd		all	3	gt		1	1	4				nig
1	g.	1	bd	4	all		gt	mix	4				1		
3	g.	3	bd	2	all	3	gt		2	3					nig
2	g.	3	bd		all		gt			5					
	g.	5	bd		all	1	gt	mix	1		1		3		nig
	g.	5	bd	4	all	3	gt	mix	1	1	5				nig
1	g.	1	bd	5	all	3	gt	mix		5	4				
	g.	5	bd	3	all	3	gt	mix	1	2	2				nig
1	g.	2	bd	2	all		gt	mix	1	2	5		2		
1	g.	3	bd		all	1	gt		1	5	3		2		nig
1	g.	5	bd	4	all	3	gt	mix	1 2	1	4				
15	g.	1	bd	4	all		gt	mix	3	3			2		nig
3	g.	3	bd		all	2	gt	mix							
45	g.	5	bd	3	all	3	gt		42	5	2		24		

Comta del forment forastier quias restat an poder de juan capo genet del qual fonch determinat an cosell que dit forment fos venut i lo pren de aquell fos deposat an poder del clauari a 4 de no. 1623

105 lb	primo compra juan barmaser jurat onsa barcelles forment a lo de sinch sous i vuit diners p barcelle vall	3 s 29 d
105 lb	mes compra gera pasqual de le alcaria onsa barcelles forment anal matrix pren vall	3 s 29 d
105 lb	mes compra antoni mosanat onsa barcelles forment p lo matrix pren vall i paga i deposa anal clauari	3 s 29 d

A 12 de no. 1623 sentingut cosell anque fonch determinat que juan capo un dels jurats fos a liberat de sectas mitas tingue an lo forment forastier atas que p dit reptiment noli fonch donat inguna cosa p sos treballs

fomenet j hordi
del [illegible]
toni mis de [illegible]
+ [illegible] forn
@ 1° de 3859 [illegible]
a 1° de 18149 [illegible]

die [illegible] de n° de
1623 [illegible]

ordi —

forn —

5 can blont o bligasio [illegible] bena
[illegible] de 3 [illegible] de forn dich [illegible]
+ 3 [illegible] 7 de de ordi dich 3 [illegible] ordi farmasa
antoni [illegible] qual de [illegible]

3 + nuestra salvador [illegible] una quartera for
ment j [illegible] barselas ordi farmasa barrot
vij dich una quartera forment j 3 barselas ordi

3 [illegible]

forment
una quartera

ordi 3 ba

+ Carnat ~~farrer de cabellas~~ tres barselas ~~blat~~ y 3 ordi farmansa miquel crespi cõlõbri dich 3 b forment y 3 ordi — forment 3 barselas

ordi 3 barselas

+ miquel ~~crespi~~ martorell fabri 3 ba blat y 3 barselas ordi farmãsa pera capo genet dich 3 barselas forment y 3 de ordi — forment 3 barselas

3 + antoni pasqual parot tres barselas forment y tres de ordi farmãsa jaume bannasser corenti dich 3 barselas forment y 3 de ordi — forment 3 barselas

3 + gabriel masanet tres barselas forment y tres ordi farmãsa mateu masanet sõ ierma dich 3 barselas forment y 3 ordi — forment 3 barselas

3 + mateu masanet tres barselas forment y tres ordi farmãsa gabriel masanet sõ ierma dich 3 barselas forment y 3 ordi — forment 3 barselas

ordi

3 + mestra pera arnaldes m tres barselas blat y tres ordi fiansa los ierets dich 3 barselas forment y 3 ordi — forment 3 barselas

+ mo miquel bannasser pravera mojo cera quortera forment fiansa joan bannasser sõ ierma dich 6 barselas — forment cera quorta

3 + fransina muler de joan rigo tres barselas forment y 3 ordi fiansa bernat surda dich 3 be forment y 3 ordi — forment 3 ba

3 + christofol garau tres barselas forment y 3 ordi fiansa mestra antoni socies garcia dich 3 be for y 3 ordi — forment 3 be

3 + toni barera tres barselas forment y 3 ordi farmansa bartomeu borras y toni bannasser gorra dich 3 be for y 3 ordi — forment 3 be

ordi

3 + toni bannasser gorra tres barselas for y 3 ordi farmansa antoni barrera dich 3 be for y 3 ordi — forment 3 be

3 + parotet pons parot tres barselas forme y 3 ordi farmansa arnau pons de plasa dich 3 be for y 3 ordi — forment 3 be

3 + joan capo del puix tres barselas for y 3 ordi farmansa pera capo ganet dich 3 be forment y 3 ordi — forment 3 be

+ pera capo genet una quortera forment farmansa gilem pasqual barbut dich .b. barselas forment — forment una quortera

3 + iacuma bennasser vermes tres barselas forment y 3 ordi farmansa miquel bennasser so ierma dich 3 be for y 3 ordi — forment 3 be

+ gilem pasqual barbut una quortera forment farmansa pera capo genet dich una g — forment una quortera

3 + miquel buades sastra tres barselas forment y 3 ordi farmansa toni buades tarasco dich 3 be for y 3 ordi — forment 3 be

ordi

+ toni buades tarasco una quortera forment farmansa mi buades sastra dich .b. be forment — forment una quortera

.b. ber + pera pons de gabriel una quortera ordi farmansa pera pons parotet dich .b. be ordi

3 be + joan faragut fiel de antoni tres barselas forment y 3 be ordi farmansa joan bennasser de biniatro dich 3 be forment y 3 ordi — farmansa 3 be

3 + toni pons astiel tres barselas forment y 3 ordi farmansa pera pons so ierma — forment 3 be

3 + asteua falia tres barselas forment y 3 ordi farmansa mateu masanet — forment 3 be

1 8 ordi + rafiel campamar ~~tres barselas forment~~ una quortera y 3 ordi farmansa ioan farragut 3 be forment y 3 be ordi — ~~farmansa 3 be~~

3 marti alsina ferrer tres be forment y 3 ordi farmansa arnau pons de iacuma 3 be for y 3 be ordi — forment 3 be

ARXIU MUNICIPAL CAMPANET

ordi

+ 3 be — miquel craspi colombri tres be forment y 3 ordi farmansa ioan alsina 3 be for y 3 be ordi — forment 3 be

3 be + — arnau pons de iaume una quorte de ordi farmansa mestra marti alsina farrer dech 3 be forment y 3 be ordi — forment 3 be

3 be + — pera pons taleas tres berselas forment y 3 de ordi farmansa christofol son ierma 3 be forment y 3 de ordi — forment 3 be

+ — pera uuguet tres berselas de forment farmansa son para y son ierma bartomeu — forment 3 be

1 g + — miquel uuget ~~tres berselas forment y tres de ordi~~ una quorte ordi farmansa damia paieras teta dich ~~3 be~~ 1 g de ordi — ~~forment 3 be~~

3 be + — bartomeu uuget tres be forment y tres be de ordi farmansa miquel craspi colombri tres be forment y 3 be de ordi — forment 3 be

ordi

+ — damia paieras teta una quortera forment farmansa miquel uuget una g — forment una g

3 be + — toni buades uari una quortera de forment y tres berselas ordi farmansa damia paieras teta una g forment y 3 be ordi — forment una g

3 be + — ioan alsina una quortera forment y 3 ordi farmansa miquel craspi una g forment y 3 be de ordi — forment una g

3 be + — toni farraguet una g forment y 3 be de ordi farmansa farmansa barnat bennasser gros dich una g forment y 3 be de ordi — forment 1 g

1 g + — christofol pons taleas 3 be forment y una quortera de ordi farmansa arnau pons son ierma — forment 3 be

3 be + — miquel bisquera de son roix una g de forment y 3 be de ordi farmansa iaume bennasser del rafail — forment 1 g

3 bc + simion bannasser tres berselas forment y 3 de ordi fiansa barnat bannasser gros 3 bc forment y 3 bc de ordi — forment 3 bc

+ nicolau armangual tres berselas forment fiansa simion bennasser — forment 3 bc

3 bc + bartomeu puix tres berselas forment y tres bc de ordi farmansa iauma bennasser del rafail 3 bc forment y 3 bc ordi — forment 3 bc

3 bc + barnat bannasser gros tres bc forment y 3 bc ordi fiansa toni farragut 3 bc forment y 3 bc de ordi — forment 3 bc

3 bc + mestra iuan capo sastra una q forment y tres bc de ordi farmansa damia paieras teta — forment 1 q

+ arnau pons talecas una quortera forment farmansa christofol so ierma dich una q — forment una q

3 bc + bartomeu garcer una q forment y 3 de ordi fiansa pera pons so cendra — forment 1 q

193 bc + iauma bennasser del rafail una quortera forment y nou barselas de ordi fiansa damia paieras teta — forment 1 q

3 bc + masia andreu tres berselas forment y 3 bc de ordi fian iauma bennasser del rafail — forment 3 bc

+ iauma mascaro una q forment farmansa toni bleades uari de gabriel — forment 1 q

3 bc + toni uuget tres barselas de forment y 3 de ordi fiansa tots loscus so paca y ierman — forment 3 bc

3 bc + pera pons manorquim tres barselas de forment y 3 de ordi fiansa christofol socies garrita — forment 3 bc

+ miquel mascaro farrer tres bc forment fiansa iauma bennasser corenti — forment 3 bc

+ iauma pons pastera tres bar formē fiansa pera pons de plasa — forment 3 be

2 g + philip bennasser soldat dos quarteras de ordi fiansa ioan salia

1 g + philip bennasser xapate fiansa miquel bannasser sō para una quartera forment j una q ordi — forment 1 g

+ mō miquel bennasser xapeta dos quarteras forment fiansa philip bennasser sō fill — forment 2 g

3 be + ioan crespi fill de nadail tres barselas forment j tres de ordi fiansa marti elsina — forment 3 be

3 be + pera pons de plasa tres barselas de forment j tres de ordi fiansa iauma pons pastera — forment 3 be

1 g 3 be + mestra rafil saquier nou barselas de ordi fiansa batista martorell

3 be + iauma bisquera ma tres barselas forment j 3 be de ordi fiansa pera pons de plasa — forment 3 be

3 be + march serrecorro tres barselas formē j tres de ordi fiansa gilem pasqual mateuet — forment 3 be

1 g + iauma bisquera me plesent tres barselas forment j 1 g de ordi fiansa pera pons de plasa — forment 3 be

1 g + pera pons fill de pera una quartera de ordi fiansa ioan capogenet

3 be + gabriel lo fiarin 3 be de ordi fiansa mafia andreu sō ciudra

+ pera famania 3 be de forment fiansa mo christofol bennasser de santiani — forment 3 be

3 be + la vidua serra dexada de mi serra 3 be de ordi fiansa fiansa christofol socies garreta

1 q + joan saquiez de monserrat una quortera de ordi fiansa gillem pasqual matevet

3 be + tomas pons fill de tomas 3 be de ordi fiansa pera buadas vari

1 q + gillem pasqual matevet una quorta forment y un de ordi fiansa io capo jenet — forment 1 q

4 q + joan bennasser mo io quatra q forment y 4 q de ordi fiansa gabriel pasqual de la alcaria — forment 4 q

4 q + gabriel pasqual de la alcaria 4 q forment y 4 q de ordi fiansa joan bennasser monio — forment 4 q

+ christofol bennasser de santiani mo 2 q forment fiansa pera famania — forment 2 q

3 q + mo pera pasqual de la alcaria 2 q forment y 3 q de ordi fiansa gabriel pasqual de la alcaria — forment 2 q

ARXIU MUNICIPAL CAMPANET

1 q + joanot pons una q forment y 1 q de ordi fiansa pera pons parotet — forment 1 q

3 be + pera andreu 3 be forment y 3 be de ordi fiansa joan bennasser monio — forment 3 be

3 be + bertomeu pajaras 3 be forment y 3 be de ordi fiansa mestre joan capo sa sagra — forment 3 be

ordi

1. q. + ~~[illegible] una quartera de~~
ordi fiansa iauma pons pastera

3. be + ~~micolau serra sastra tres be de~~
ordi fiansa ioan bennasser mico

3. be + joan bennasser corenti 3. be de ordi
fiansa iauma pons pastera

1. q. + toni paieras del moli de la rata 1. q.
forment j. 1. q. de ordi fiansa co
an capo ganet — forment 1. q.

2. q. + philip bennasser xapeta duas q.
de ordi fiansa christofol soci
as gereta dict dos q. ordi

2. q. + mo miquel bennasser xapeta dos
q. de ordi fiansa philip bennasser
2. q.

~~1. q.~~ + ~~miquel ala maij una gortera~~
~~de forment j una q. de ordi~~
~~fiansa de bernat capo gidos~~
al de mont dit atornados
os polises — ~~forment 1. q.~~

ordi

+ christofol soci gereta una
gortera forment fiansa philip
bennasser xapeta — forment 1. q.

+ bernat vail una q. forment
fiansa iauma bennasser del rafael
dict 1. q. — forment 1. q.

+ prixedes astraio 3. be forment
fiansa mestre ioan capo sastra
dict 3 be — forment 3. be

ARXIU MUNICIPAL CAMPANET

+ mo pera serra [illegible] 1. q. forment
fiansa arnau serra de sn corro
dict 1. q. — forment 1. q.

ordi 1. q. + arnau serra de sn corro 1. q. de
forment j. 1. q. de ordi fiansa
pera pasqual dict 1. q. forment
j. 1. q. ordi — forment 1. q.

~~1. q.~~ + ~~pera pasqual de las rotas 1. q.~~
~~forment j. 1. q. de ordi fiansa~~
~~arnau serra de sn corro~~
~~[illegible] polisa no es entrade~~ — ~~forment 1. q.~~

marti cabanellas 3 be de forment
fiansa tomi ben nasser berbeta — + — forment

3: be + antoni capo pro 3 be forment
y 3 be ordi fiansa tomi paiers
de la rata — + — forment 3: be

+ miquel gamundi negret 3: be
forment fiansa ioan capo ganet
deit 3 be forment — + — forment 3: be

3 be + pera ben nasser vermeil 3 be
forment y 3 be ordi fia
sa antoni farraguet deit 3 be
forment y 3 be de ordi
no te forment nyndi — + — forment 3: be

+ mo pera pasqual de la alcaria
2: q de forment fiansa ga
briel pasqual de la alcaria
deit 2: q de forment
dit polisa el borro de
aver tornado la polisa
1: q sabastia sifra 1: q de ordi
fiansa ioanna sifra socies
ma deit 1: q
dita polise no es entrada — + — forment 2: q

3: be + miquel pons fill de ioanot 3 be
de forment y 3: be de ordi fiansa
la vidua lobera dit atornada la
polisa de tres bi de f.to — + — forment 3: be

1: q + pera gill de cuiaro una quortera
y tres barsellas ordi fiansa batis
ta martoreil deit 1: q 3: be
ordi y 3: be forment farmansa
almateix
s 29 octubre 1624 atornada la polisa
del forment y no aver le rebuda — + — forment 3: be

1: q + ioan pasqual sanera 1: q de ordi
3: be forment fiansa bertomeu
ganet deit 1: q de ordi y 3: be de
ordi — + — forment 3: be

3: be + nadail crespi fill de nadail
3: be forment y 3: de ordi fian
sa andreu capo portails — + — forment 3: be

1: q + francets saquier 1: q forment
y 1: q de ordi fiansa christofol
socies gareta deit 1: q de for
ment y una cortera de ordi — + — forment 1: q

ordi

1.q + la vidua socies reuita 1.q de ordi
fiansa christofol socies gerreta

3.de + bartomeu borras 3.de de ordi ~~[illegible]~~
~~forment~~ fiansa christofol pons
tulecas dit 3.de forment y 3.de
ordi note forment

~~forment 3.de~~

1.q + catalina ~~[illegible]~~ vidua 1.q
de ordi fiansa gabriel borras
dit 1.q ordi

1.q + sabastia tortella barqueta 1.q
de forment y 1.q de ordi fian
sa joan capo genet dit 1.q
forment y 1.q de ordi

forment 1.q

3.de Joni bisquera braqueta 3.de
forment y 3.de de ordi fiansa
joan pasqual de plasa

forment 3.de

1.q + Joni sennasser gorra 1.q
de ordi fiansa pere sifra de
sa coua dit 1.q ordi
A 24 junio ch 4 [illegible]
[illegible]

ordi

~~1.q~~ + ~~iaume bennasser del rafail~~
~~1.q de ordi fiansa barnat [illegible]~~
~~dit 1.q~~ ~~[illegible] polisa no es~~
~~entrada~~

iaume bennasser del rafail
+ altra partida una quartera
forment fiansa barnat sar
da dit 1.q forment

forment 1.q

2.q + joan armangual menor de ca
sellas 2.q de ordi fiansa pere
pasqual de las rotas dit 2.q ordi

+ Joni pairas del moli de la rata
2.q de forment fiansa andreu
capo portails dit 2.q forment

forment 2.q

1.q + gabriel borras 1.q de ordi
fiansa pere pasqual de las rotas
~~dit 1.q ordi~~

ordi

1.q + sabastia parallo 1.q de ordi
fiansa rafiel gill dit 1.q ordi

1.q + damia capo 1.q de ordi fian
sa toni paieras del moli de la
rata

1.q + rafiel gill 1.q de ordi fiansa
arnau serre de sō Corro dit
1.q ordi

+ joan bennasser corenti 3.te
forment fiansa rafiel gill
dit 3.te forment

forment 3.te

~~1.q~~ + matheu sifra yna quartera ordi
fiansa simon bennasser [illegible]
dita polisa esta borrade
per entrade

~~1.q 3.te~~ + iquema jortella rostit 1.q 3.te
de ordi fiansa bernat capo gidej
dita polisa noes entrade

~~1.q~~ + ~~martí alsina [illegible] 1.q de ordi~~
~~fiansa gabriel pasqual dit 1.q~~
dita polisa es borrade per
ni aver lo rebuta

ordi

1

~~[illegible] + [illegible] pons tabeas 1.q de~~
~~ordi fiansa pera pons de plasa~~
dita polisa es bor 1.q
rade per aver borrade la po
lisa

~~1.q + pera pons tabeas 1.q de ordi fian~~
~~sa [illegible] pons [illegible]~~
dit 1.q
es borrade per aver borra
de la polisa

ARXIU MUNICIPAL CAMPANET

ARXIU MUNICIPAL CAMPANET

dic Azi del mes de juliol
de 1624 anyo

ARXIU MUNICIPAL CAMPANET

dit dia jany congregats y ajuntats los honorables
jurats della honi versitat de campanet sous
joan pallerons casta pera pons ostel y toni ber
nasser fil de joan [illegible] colles mia joan capo
arnau pons fil de jaõ guillem ascalla guiller
pasqual mateuet toni sa qui fil de jaõ pera
pasqual dellos rotas [illegible]
as referit per los jurats anel sauí consel
com fins asi noauem fet flaques qui tin
guen per cotediana mot per que als quns pobres
sion menester per pera nosen troba de
maran anel sauí consel plena potestat de
fer alguna aguda anel qui donarem
orda que fassa per vist lo consel la demanda
feta per los jurats a perecer los justa donen
plena potestat que fasen flaques un dos si
aperra y anel tal los donen plena potestat
que fasen que li donen trenta sous si nou treben
qui fassa per 8 30 ques pugan donar fins a dos
liuras si los aperra [illegible] y asso los donaren
a totas pesadas sens obligasio los dits flaques
noauer de restetoir lo que los donara [illegible]

ARXIU HISTÒRIC MUNICIPAL MANRESA

[illegible]

[illegible] dit [illegible] ordi [illegible] ab
[illegible] ab [illegible] ab [illegible] ab
[illegible] ab [illegible] ab [illegible] ab
[illegible] ab [illegible] ab

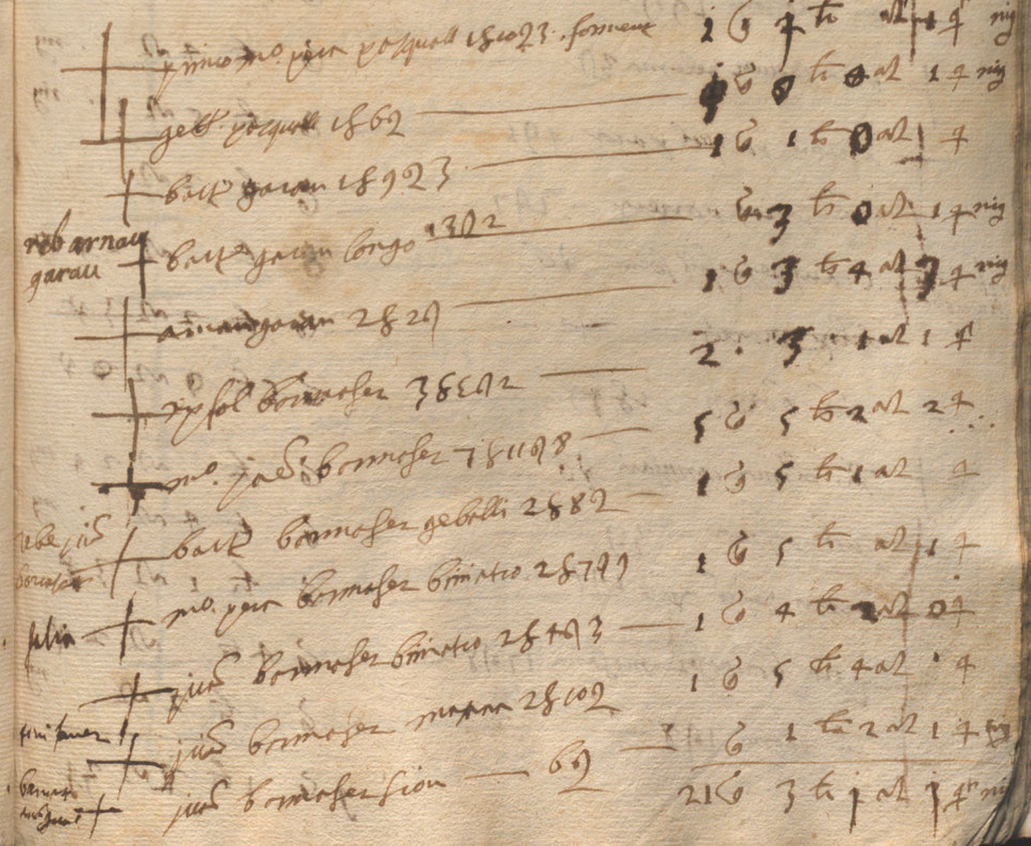

[illegible] deles 746 forment
[illegible] per dele ami [illegible]
[illegible] don [illegible]
[illegible]

	primo mo. [illegible] pasquall 1802 3. forment	1	6	7	3	3	7 nig
	gebt. pasquall 1862	1	6	0	0	1	4 nig
	batt. garau 1892 3	1	6	1	0	1	4
reb arnau garau	batt. garau longo 1302	6	3	0	0	1	4 nig
	amangaran 2829	1	6	3	4	3	4 nig
	[illegible] bormaser 3862	2	3	1	1	1	4
	mo. [illegible] bormaser 7811 98	5	6	5	2	2	4
rebe [illegible] bormaser	batt. bormaser geballi 2882	1	6	5	1	1	4
[illegible]	mo. [illegible] bormaser [illegible] 2879	1	6	5	1	1	4
[illegible]	[illegible] bormaser [illegible] 2849 3	1	6	4	2	0	4
[illegible]	[illegible] bormaser [illegible] 2810 2	1	6	5	4	1	4
[illegible]	[illegible] bormaser [illegible] 69	6	1	2	1	1	4 nig
		21	6	3	1	1	4 nig

antoni amareguall 101 arans 2910 — 6 8/11 3 10 al 3 3

andreu cayo 98 — 3 nig

jaume samaria borrasar 191 — 1 1 nig

sabastia sifre 192 — 1 2

jn. mattorell de batiste 398 — 6 5 al

jaume barmaser coranti 196 — 2

jaume barmaser de refell 197 — 2 nig

pera socias nanell 391 — 4 1

arans de jaume pons banar 194 — 1 3

antoni prats me 911 — 1 1

antoni fortelle 298 — 3 2 nig

jott garau 292 — 2 3

pera pons pastera 192 — 1 2

pera marel 194 — 1 3

felix barmaser 792 — 1 3 2

geronia barmaser vª 3910 — 5 1

bart serra sastre 696 — 1 2 3

refell serra 9 di — 3 nig

mre. refell sequier 794 — 1 4

antoni sequier de refell 96 — 2 nig

mre. bisquerra roig 1492 — 6 3 li 1 al 3 4

2 6 2 li 4 al 1 4

jaume socias porrera 1910 — 6 5/11 2 al 1 5

bernat pons banar 11 di — 1 1

jaume pons pastera 194 — 1 3

jaume righo 99 — 3 nig

mre. serra fuster 293 — 2 3 nig

jaume salia 2920 — 2 1

antoni dols 191 — 1 2 nig

mosseuer pasquall 99 — 3 nig

antoni barmaser de jaume 498 — 1 2

jaume barmaser del refell 99 — 3 nig

florens marcs 29 — 2 3 nig

arans de jaume barmaser gorra 98 — 3 nig

bernat [illegible] 194 — 1 3

bernat barmaser 198 — 2 nig

arans de simo vell 299 — 3 3

jaume sifre 99 — 3 nig

pera sifre 199 — 2 1

reb bernat li gros — simo garmudi 98 — 3 nig

dorina barmaser 199 — 2 1

andreu alsina 99 — 3 nig

arans de mre. barmaser

gell. clusrin 96 — 6 li al 2 4 nig

1 6 li 4 al 9 4

ARXIU MUNICIPAL CAMPANET

| | | |

reb. Gonçalo fil. Sequier vidu 1$9 ——— 2 1 ½

Arebut tonibuabet dari

— uxor Domingo Sequier uxor 2$8 ——— . . 5 .

reb. Sequier fil. — per uxor Boso 4$9 ——— . 1 . 2

— uxor Degan Gonçal. Talleur 1$2 ——— . 1 . 2 .

— per uxor Degan 8$9 ——— 2 . . . mig

reb. m. Lorenç Gran — uxor Petri Lorenç 9$ ——— . . 3 . mig

— m. Lorenç Gran 2$2 ——— . 2 . 3 .

— uxor Petri Bueder uxor 2$7 ——— . 3 . 2 .

— m. Galleur 2$ 2$6 ——— 2$ 0 . j . 1 . mig

Arebut 16 Sequier fil. — Andreu Escolle 1$3 ——— . . 1 . 3 . mig

reb. Sequier — Colloma uxor 2$3 ——— . . 3 . .

— Joan Moleno 2$8 ——— . . 3 . 2 . mig

— Joan Galleur uxor 1$ 2$2 ——— 5 ℔ . 2 . mig

reb. Sequier Arguiñe — uxor Pere Pasqual Joan 1$ ——— . 1 . 1 . mig

. 1 . mig 0

Lorenç Pasqual 9$ ———

— Dm. Pasqual notar 7$3 Arebut Pere Pasqual son fill ——— 1 . 4 .

— Dm. Lorenç mr 1$2 ——— . 1 . 2 .

— Joan Lorenç Sequier fill 2$1 ——— . 4 . 1

— uxor Pasqual Degan 1$ ——— 2 ℔ 1 ½ 4 mig

— uxor de Cauç uxor 7$8 ——— 3 2 ℔ 4 ½ 2 4

reb. Gonçal Sequier fil. uxor

— uxor Domingo Sequier uxor 2$6 ——— . . 3 . 1 . mig

— Gall. Bueder Joan 6$8 ——— . 1 . 3 . .

— Dm. Pasqual notaner 2$6 ——— . . 3 . 1 . mig

— uxor Petri Tortalla 1$ 6 fil. uxor nolimer . . 2 .

reb. m. Martorell fabri — Joan uxor Degan fill Degan 9$ ——— . . 3 . mig

reb. m. Martorell fabri — uxor Degan Bueder 2$4 ——— . 3 . . mig

— Isabella Joan 1$3 ——— . 1 . 2 . mig

reb. quieta pasqual Vidiet — uxor Pasqual Tauste 1 2$6 ——— 2 . 5 . 1 . mig

— fil. Tauste 2$5 ——— . 3 . . mig

Joan Vallcha orta — Gall. Bueder Terrades 1 ℔ ——— 3 . . ii mig

reb. Argimir — Joan uxor 2$6 ——— . 3 . 1 . mig

reb. Pere Ayder — fil. Bernat uxor 1$ ——— . 1 . 1 . mig

— uxor Domingo Bueder uxor 6$2 ——— 1 . 2 . 2 .

— Miguel Sequier 6$7 ——— 1 . 3 . 0

— Joan Bueder uxor 2$5 ——— . 3 . 1 .

— Gallomir Bueder 9$ ——— . . 2 . mig

— Joan Romeu Bueder 9$ ——— 2 ℔ 1 ½ 4 mig

2 ℔ 4 ½ 3 2 4

+ m. buades purdot 1573 — 6 6/h 1 ad 2 4 nig

+ jua buades purdot 1574 — . 1 . 3 .

+ anna mullerde gregori sequier 1577 — . 3 .

jua capo + antoni palleras de jott. 1522 — 3 . 3 . 1 .

+ v.a de margarita palleras 1576 — . 2 . nig

jua capo + mateu palleras 2575 — . 3 . 1 .

jua capo + refell palleras de jott. 2579 — . 2 . 3 . nig

sabattin tortella 4579 — . 5 . 2 .

+ sa sequier 4579 — 1 . 2 . nig

jaa ascaller 1573 — . 1 . 2 . nig

+ refell martorell 2577 — . 3 . 2 .

+ folin martorell 2577 — . 3 . 2 .

carpanter + andreu capo majorell 2579 — . 2 . 3 . nig

catallina alemaia 1576 — . 2 . nig

carpanter + andreu capo me 1577 — . 3 . nig

+ arans de tomas pons 1578 — . 2 . nig

+ m. sequier codoy 1571 — . 1 . 1 . nig

— v.a de refell ardit 1577 — . 3 . nig

+ bart ascaller 1576 — 6 h 2 ad 4

1 6 4 h 3 ad 1 4 nig

~~+ [illegible] 1577 — 6 6/h 1 ad 3 4~~

+ andreu capo 1577 — . 2 . nig

reb m gamundi + bart stray moner 1576 — . 2 . nig

+ m. gamundi 1578 — . 2 . nig

+ m. palleras 1510 2 — 1 6 1 .

antoni tortella 1579 — . 3 . nig

+ [illegible] crespi 1574 — . 1 . nig

reb Joan capo genet + antoni buades batitto 1579 — . 1 . 1 . nig

reb m gamundi + gregori sequier 2573 — . 2 . 3 . nig

+ pera jua torrens 1578 — . 2 . nig

+ pera nofre sequier 6573 — 1 . 2 . 2 . nig

jaa tortella pulit 1577 — . 3 .

reb [illegible] pasqual mateuet + gett. pasqual 1574 — . 1 . nig

+ refell tortella moja 1572 — . 2 . nig

+ arans de pera pasqual barbut 2579 — . 2 . nig

reb Joan serese corro + m. pons ascall 1579 — . 1 . 1 . nig

+ antoni capo genet 1573 — . 1 . 2 . nig

+ bernat martorell folin 4571 — 6 h 5 ad 2 4 nig

2 6 0 h 4 ad 3 4

— Anna de Robles vxor Petri 453 — 6 — 1 — 2 — 1/4 mig

+ Bernat vxor 92 — . 2 . — . 7 .

+ Geronima vxor 453 — . — . 1 . 2 . mig

— Valenti Ender 94 — . — . 1 . mig

+ Antoni vxor Joan 97 — . — . 3 .

+ Joan Joanet de Almuli 102 — 2 . 2 .

+ Vª Fornaris 94 — . — . 1 . mig

rebe Lleó ffrª Jacobi Glorias 456 — . 3 . 1 . mig

rebe Joan Joanet Gallart — 16 — 4 — 3 — 2 — 4

+ Joan vxor Gener 482

+ Joan Lleó Joanet Colom 491 — . 2 . 1 .

— Rafel Gili 494 — . — . 1 . mig

+ Antoni Romaguera 94 — . — . 1 . mig

+ Joan Joanet ffrª de Cotes vxor 97 — . 2 . 3 . mig

— Berth Socias Joanota 97 — . 2 . 3 . mig

+ Joan Ender defunct 457 — . 1 . 1 . mig

~~Anna de Rafel Martorell 97~~ — . 2 . 3 .

— mª Joan de Cotes 457 — . 1 . 1 . mig

2 — 4 — 2

— Anna de Robles vxor Petri 453 — 6 — 1 — 2 — 1/4 mig

+ Bernat vxor 92 — . 2 . — . 7 .

+ Geronima vxor 453 — . — . 1 . 2 . mig

— Valenti Ender 94 — . — . 1 . mig

+ Antoni vxor Joan 97 — . — . 3 .

+ Joan Joanet de Almuli 102 — 2 . 2 .

+ Vª Fornaris 94 — . — . 1 . mig

rebe Lleó ffrª Jacobi Glorias 456 — . 3 . 1 . mig

rebe Joan Joanet Gallart — 16 — 4 — 3 — 2 — 4

+ Joan vxor Gener 482

+ Joan Lleó Joanet Colom 491 — . 2 . 1 .

— Rafel Gili 494 — . — . 1 . mig

+ Antoni Romaguera 94 — . — . 1 . mig

+ Joan Joanet ffrª de Cotes vxor 97 — . 2 . 3 . mig

— Berth Socias Joanota 97 — . 2 . 3 . mig

+ Joan Ender defunct 457 — . 1 . 1 . mig

~~Anna de Rafel Martorell 97~~ — . 2 . 3 .

— mª Joan de Cotes 457 — . 1 . 1 . mig

2 — 4 — 2

8

los particulares quiten terras en el terma de Sella son los seguen

ARXIU MUNICIPAL CAMPANET

+ m. mono 97		6	3 4
— Juan pons ara pera mari 95			2
— Bernat pons — 293			1
⊕ Rafell sequier — 191		1	1 nig
+ Felix bermeser gebelli 94			1 nig
— gell. mairata 97			3
+ arnau desiro vey 911		1	4
+ m. carbonell patronille 97			3 nig
+ antoni pasquall 96			2 nig
+ xpfol pons 97			3 nig
— andreu vey — 97			3
xpfol bermeser 96			2 nig
+ domin pallerus 193		1	3
— gell. brotet 191		1	2 nig
— Gm. tovers 191		1	2 nig
+ mateu pallerus 293		3	
		6	3 1 2 3 4

— antoni buades 97	6	lb	3	7 mig
+ jaume sifre 16			1	1 mig
— mateu fauer i gell refell pallers 291			2	2 mig
— mateu sifre 16			1	1 mig
+ damia perello gell toni buades vari 97				3 mig
— gell pasqual 97 toni terestre				3 mig
— jaume bermoser i gell cladera 911			1	
bernat sifre arrest + pere bermoser 97				3 mig
+ pere pons tallers 393			4	1 mig
+ simo barbell 196			2	
+ jaume buades vari 96				2 mig
+ pere pons de pera 95				2
— m. alsina 97				3 mig
— marti alsina mujo 96				2 mig
— m. serra de sabeltia 197			2	1
+ nofre serra 97				3 mig
+ m. serra i bart 97				3 mig
+ m. crespi colombi 97				3 mig
+ jaume vers 93				1 mig
	6	4 lb	0 ad	1 7 mig

+ m. martorell fabrile 296	6	lb	4 ad	3 7 mig
+ + marti alsina fauer 97				3 mig
+ bart garau 296		lb	1	3
+ refell bis queria 47			5	2
— jaume pons 1910			2	1
repfol bermoser	6	3 lb	3 ad	1 7

Ansumat lo forment venut dels qui no lan pres 8811 23 les quals fondel forment venut i sonse pagades a don antoni vari per pere bordoj qui auia rebut lordines de bernat serda quio auia venut lo forment

forment de mo. juan
maten forner de ciutat
100 ℔ forment j 100 ℔ 3 ℔
ordi salut

j

ARXIU MUNICIPAL CAMPANET

die 27 de octubre 1625

Los honorables anbarnat sarda juan bordi j juan sequier
j juan amanguall jurat an le ville de campanet potes
tat auent del saludable consell de dita ville sele
brat sot a 18 de octubre 1625 anpres de mo. juan
maten de le ciutat sent corteras forment j sent
corteras de ordi sos lo forment [illegible] le [illegible]
j lo ordi [illegible] de [illegible] le [illegible] aspera a st.
juan de juny de 1626 le qual compre se fan a 20 de
octubre [illegible] [illegible] [illegible] de mo. [illegible] fana
nos sot 24 del present mes de octubre firmat
per dit sarda [illegible] [illegible] [illegible] [illegible]
dits jurat an le salla de le present aniuersitat
per [illegible] de fer lo reglament del dit gra a los
particulars de le present ville j terma [illegible]
[illegible] [illegible] del modo j forme seguent

[illegible]

primo gilem pasqual barbut confesa auer pres del dit
gra per barseles sot j una bordi al qual promet pagar lo di
desant juan de juny primer viment obligant tot [illegible]
[illegible] [illegible] [illegible] [illegible] [illegible] [illegible]
[illegible] [illegible] [illegible] [illegible] [illegible] [illegible]
Carpo fill de miquel —— al qual se obliga a dit

forment — odi

m. sequier de m. codoj una cortera odi ss. andreu capo majorall — 16

m. capo barbata una cortera odi ss. anto. m. capo prom — 16

xpfol bermaser de santiani dos corteras odi ss. bernat serda — 26

63 lb o andreu capo majorall tres barseles forment itres barseles odi ss. m. sequier codoj — 63 lb

63 lb o m. buades saltre tres barseles forment andreu capo majorall

maten pallera bagui non barseles ss. bernat capo martorell

jaume farragut tres barseles de ordi jaume salin

bernat martorell salin non barseles odi ss. maten pallera bagui

63 lb o maten masanet tres barseles forment itres barseles odi ss. aman pous

16 o aman pous tallera una cortera forment i tres barseles odi ss. maten masanet — 63 lb

16 o antoni tortrella una cortera forment ss. pere pous fill de pere manorqui

63 lb o isebet mayrata tres barseles forment ss. bernat vej

Gm. alemany dos corteras odi ss. pere pasquall rotas — 26

63 lb o pere pous m. manorqui tres barseles forment itres barseles odi ss. antoni tortrella — 63 lb

11 6 3

forment — odi

16 o pere pous estall dos corteras forment ss. antoni barrera

66 o m. pere pasquall sis corteras forment i quatre corteras odi ss. jaume pasquall sorgenna — 46

36 o gell. pasqual dela alcaria tres corteras forment itres corteras odi ss. m. nicolau artigas — 36

26 — m. pere bermaser de bimatro dos corteras forment i dos corteras odi ss. refell torrens i salip bermaser soldat — 26

afornadas bypolins molta rebut logia

36 — o batt. bermaser de geballi tres corteras forment i dos corteras odi ss. m. martorell de torri — 26

26 o jaume bermaser del refall dos corteras forment i dos corteras odi — 26

16 o antoni bermaser de jaume una cortera fort. i una cortera odi ss. — 16

16 — o xpfoll garau una cortera forment ss. antoni socius garrata

16 o batt. gener una cortera odi i una cortera forment ss. — 16

16 o aman pous de jaume una cortera forment i una cortera odi ss. pere capo gener — 16

16 o m. marti alsina fauer una cortera forment i una cortera odi ss. m. martorell batiste — 16 9 lb

26 9 lb o xpfol socius garrata dos corteras forment i una cortera odi — 16

26 9 — 16 6 9

formens

m. sequier dem. codoj vne coteu odi ℔ 26
audren cargo mirouell

m. cargo barbet vne coteu odi ℔ autej 26
m. cargo prom

pfell formes de sentiers dos coteus odi
℔ bormes de 26

o audren cargo mirouell tur barseler formens 2 3 6
jtur barseler odi ℔ m. sequier codoj 2 3 6

2 3 6 o m. audren folne tur barseler formens ℔
audren cargo mirouell

mesten polleur begnj non barseler odi
℔ bonet mirouell 26 3 6

jsel fauegne tur barseler deus ℔ 2 3 6
pich blin

bonne mirouell folin non barseler de
odi ℔ mesten polleur begnj 26 3 6

2 3 6 o mesten mosnier tur barseler formens
jtur barseler odi ℔ amanjous talleur

2 6 o amanjous talleur vne coteu formens 2 3 6
j tur barseler odi ℔ mesten mosnier

2 6 o antoni fortalla vne coteu formens ℔ pour
pour ſes beygues mirouell

2 3 6 o iseber miguetta tur barseler formens
℔ bonet mirouell

m. alemaj dos coteus odi ℔ pour 26
quell coter

2 3 6 o pour pour ſes mirouell tur barseler
formens coteus barseler odi ℔ antoni
fortalla 26 3 6

110

formens

26 o pour pour ostall dos coteus formens 26
℔ antoni barser

26 o m. pour pourquell ſis coteus formens j quate
coteus odi ℔ jsel pourquell sorgeuns 4 6

26 o gelli pourquel dele ilenir tur coteus formens
jtur coteus odi ℔ m. nicolau artigas 26

26 — m. pour bormes debenitio dos coteus for
mens j dos coteus odi ℔ rebell formens j 26
folie bormes ploue

26 — abell bormes degebell tur coteus for
mens j dos coteus odi ℔
mirouell seteni 26

26 o jsel bormes del rebell dos coteus 26
mens j dos coteus odi

26 o antoni bormes dejad vne coteu fate 2 6
j vne coteu odi ℔

26 — o jsel garan vne coteu formens ℔
antoni ſein garnta

26 o bart gener vne 6 odi j vne 6 formens 26
℔

26 o amanjous dejad vne 6 formens j vne 26
coteu odi ℔ pour capo gener

26 o m. marti ostine saner vne 6 formens
jtur barseler odi ℔ m. mattheu batiste 2 6 9 7

26 o jsel socin garnta dos coteus formens 26
j vne coteu odi

166

Sor. jur. moten donara am.o pera
bannaher debiriatro dos corteras ordi
delque tedexar anuncianar fer
a 27 de octubre 1625 — 2 ordi

Serdajuar
bordoy inzat

ARXIU MUNICIPAL CAMPANET

Sor. jus mateu d'Amor a m.o Jem
Bonmaher de Vimatro dos cortens for
mens de lque te dexar a Cuyanor
fera 27 de octubre 1615 — 2 fr

Serda jurar
bordoy jurat

ARXIU MUNICIPAL CAMPANET



formem

20 — o per pons talleur vne coteu formem
ter bruseler deordi ſſ per pegl rotor — 03 4.

16 3 t. pri perseur como pri mon bruseler
o formem j vne coteude ordi ſſ eeule
cir nouell — 16

16 3 t. per pegnel rotor vne coteu ordi mon
o bruseler formeut ſſ mdel brmoſer — 16

16 3 t. mdel brmoſer vne coteu ordi mon
o bruseler formeut ſſ per pegnel rotor — 16

mre. Seluestre brmoſer do coteu ordi ſſ
brut brmoſer debbli — 26

16 o pri. montoell detoiu vne coteu formeut
ſſ brut gener — 16

o Joſt. pons vne coteu formeut j vne coteu
deordi ſſ brmoſ nouuguell — 16

03 t. o Symeon brmoſer ter bruseler formeut j
ter bruseler ordi ſſ jun sequier jurat — 03 4.

03 t. o jun seruo como ter bruseler formeut ter
bruseler ordi ſſ per pons manoquim
per pons parat vne coteu de ordi ſſ
antoni tortella — 03 4.

03 t. o Cauta muller de mart. alfonso mdes ter
bruseler formeut j ter bruseler deordi ſſ
sompsur — 03 4.

03 t. o per pons parat delfino ter bruseler formeut
jter bruseler deordi ſſ brut gener — 03 4.

03 t. o formeut
Antoni formes delour ter bruseler formeut
jter bruseler ordi ſſ mortis erbneler — 03 4.

03 t. o antoni pegnal ter bruseler formeut jter
bruseler ordi ſſ brut gener — 03 4.

Antoni pegnal vne coteu de ordi ſſ
per sorgeuder — 16

03 t. o jun nigro ter bruseler formeut jter
bruseler bruseler ordi — 03 4.

03 o perseguier delesse ter bruseler formeut
j vne coteu de ordi ſſ brut gener — 16

03 t. o Symeon capo ter bruseler formeut jter
bruseler ordi ſſ antoni nouuguell — 03 4.

per pons manoquim

Antoni pegnal parat ter bruseler formeut
jter bruseler ordi ſſ

16 o antonica muller de llorenseu vne coteu
formeut ſſ antoni capo gener — 16

03 t. o antoni capo gener ter bruseler formeut j
ter bruseler deordi ſſ pri pons parat — 03 4.

16 o antoni nouuguell vne coteu formeut
j vne coteu ordi ſſ jun nouuguell mor — 16

16 o antoni segui vne coteu formeut ſſ
jun bordi — 16

03 t. o gelt. montaner ter bruseler formeut
jter bruseler de ordi ſſ jun brmoſer
debbli — 03 4.

formene jus facit poreri

26 o per corgo genet vnn cotter formenj vnn cotter ordi ℔ antoni bonner —— 26 s

26 o jn. bis quem deson zoj vnn cotter formenj vnn cotter deordi ℔ per por deplata — 26

26 s o bert Zuguer ter brisele formenj ter brisele ordi ℔ inden alsire —— 26 s

26 s o pfoll facit zij ter brisele formenj ter brisele ordi ℔ jde por depen —— 26 s

mes. jus corgo lotte dor cotter deordi ℔ jde bonnoser del pfoll —— 26

26 o jde por depen vnn cotter formenj vnn cotter ordi ℔ per por [illegible] —— 26

26 s jn. por pour ter brisele formenj ter brisele deordi ℔ jobettin por- jde mesoro vnn cotter de ordi ℔ per porquel lor. quijre —— 26

26 s o dornin bonnoser ter brisele formenj ter brisele de ordi ℔ antoni bonnoser pour —— 26 s

26 s anderu alsire ter brisele formenj ter brisele deordi ℔ bert Zuguer —— 26 s

26 o ℔ lequier vnn cotter formenj ter brisele de ordi ℔ ℔ porquel [illegible] —— 26 s

formene

26 s mes. jobettin por ter brisele formenj ter brisele deordi ℔ jn. por pour —— 26 s

26 s jus alsire detoin ter brisele formenj ter brisele ordi ℔ anden alsire —— 26 s

26 s antoni bonner ter brisele formene jter vnn cotter deordi —— ℔ per pour [illegible] —— 26

26 s ℔. porquel maturet ter brisele formenj ℔ ℔ lequier —— 26

26 o bert jeun vnn cotter formenj ter brisele deordi ℔ folip bonnoser pour —— 26 s

26 s bonnet formen dejet ter brisele formenj jter brisele deordi ℔ jobt. vellori — 26 s

26 s ℔. antoni formenin [illegible] tarajet ter brisele formenj jter brisele ordi ℔ bonnet formen dejet —— 26 s

jobettin fisit vnn cotter deordi ℔ jus anuquel jurat —— 26

26 s o per pour depter ter brisele formenj ter brisele ordi ℔ jde por depen —— 26 s

per porquel debuyer tollerit vnn cotte ter ordi ℔ jde mesoro —— 26

26 s o ℔. pallert buyer ter brisele formenj jter brisele ordi ℔ jter bisquenzoj —— 26 s

26 s o jobettin pour depter ter brisele formenj jter brisele deordi ℔ per por [illegible] —— 26 s

o Lloren garnit vna coteu formeu j vna coteu deodi ſſ gelli. molturat — 26 6

4 6 o jun vranguel jurat quatu coteu formeu j quatu coteu odi ſſ barnet amanguel — 4 6

2 6 o felip bonnofer xapat de coteu formeu j de coteu odi ſſ xpſtof ſocii garnat — 2 6

6 o bart puig vna coteu formeu ſſ ~~antoni ſocii garnat~~ jun par ydem

jun feguier jurat de coteu odi ſſ de porqui molturat — 2 6

6 o jun porqui del vefll vna coteu formeu ſſ mo. per porqui — 0 6

6 6 o felip mael nou barfeler formeu ſſ jun bonnofer de binatro — 0 6

jun bonnofer de binatro quatu coteu odi ſſ mo. ri. bonnofer q. fu. con orelo — 4 6

6 o pere bi gueu vna coteu formeu j vna coteu deodi ſſ jun vranguel jurat — 0 7

6 6 o pere burdi vai tur barfeler formeu itur barfeler de odi ſſ ndalcayci — 6 6

6 6 6 ndalcayci tur barfeler formeu itur barfeler odi ſſ pere burdi vai — 6 6

6 o antoni bonnofer gour vna coteu formeu j vna coteu odi ſſ dorm bonnofer — 6

6 o jun claver vna coteu formeu j vna coteu odi ſſ pere porqui rotur — 0 7

1463 — 176

6 o ri. lleber ortolls de fonllonet vna coteu formeu ſſ antoni bonnofer gour — 0

6 o mael refell feguier vna coteu formeu j vna coteu deodi ſſ bonnofera — 2 6

jun formiller vna coteu odi ſſ mo gueu capo — 6

6 6 o antoni gour garnit tur barfeler formeu itur barfeler odi ſſ llorer garnat — 6 6

6 6 6 molin andreu tur barfeler formeu j tur barfeler odi ſſ ri. bis jueu defarroy — 6 6

6 6 6 o pere bi gueu gindi porqui tur barfeler formeu j itur barfeler odi ſſ — 6 6

6 6 6 jolt. pour vallori tur barfeler formeu j itur barfeler odi ſſ bonnofa fame degut — 6 6

6 o antoni p. porqui parat vna coteu formeu j itur barfeler deodi ſſ bur gener — 6 6

6 6 6 bigi. pour affall tur barfeler formeu j tur barfeler odi ſſ pere pour ydem — 6 6

gabl. ruffin tur barfeler odi ſſ mo. ri. bu gueu — 6 6

jun bonnofer comti vna coteu odi ſſ mo porqui parat — 6

6 6 6 mo. pour arnauder ep. tur barfeler formeu itur barfeler odi ſſ barcelle — 6 6

antoni pour de molin vna coteu deodi ſſ pere pour affall — 6

6

6

formenz

16 3 b. o m.o nicolau artigas nou barseles formenz ss gett. pasquall

16 3 b. o m.i gill tres barseles formenz ss peracapo genez — ordi

~~ppfoll pons tallerez una cortera formenz ss mar~~
~~tolsina monjo~~

16 o refell torrens una cortera formenz ss felix
barmaser soldat

16 o m.i crespi columbi una cortera formenz ss [illegible]

16 o m.i buadas detoni batisto una cortera formenz ss
juan ~~pasquall~~ sequier jurat

16 o bernat sifre aran una cortera formenz ss m.i
crespi columbi

16 o m.o gett. buadas p.e una cortera formenz ss bar
nat sarda

16 o v.a mar delene sion una cortera formenz
ss batt barmaser son fill

16 o m.i mascaro farrer una cortera formenz ss bar
nat sarda

16 o juan alsina detoni una cortera formenz ss
juan socias porreras

16 o juan socias porreras una cortera formenz
ss juan alsina detoni

16 o batt puig altre pti da una cortera formenz
ss bernat sarda

16 o juan salia una cortera formenz ss

gett. pasqual dele alcaria altre pti da — 26
dos corteras de ordi ss

13 6

formenz

die 12 de m.o 1625

ordi

ppfol socias rey altre pti da una cortera ordi
ss felix marel — 16

tot lo gra que tele vides del sor. dega se
fortela al lo seguent

primo de formenz	61 6 4 b.
ordi	55 6 b.
pesa	12 6
mallol	4 6
vene	29 6 7 b.
fauas	3 6 7 b.
gixes	16 5 b.

forment

q. 2 b. Pempons parolet dela villa tres barsellas forment ffa. an
tony tortella

q. 3 bar Antony tortella miser tres barsellas forment ffa.
pera pons parot dela villa

2 q. Juan bennasser dell rasall dos quorteras forment
gabriell masanet tauanner — fa fiansa

q. 3 b. Antony famania als taranyas tres barsellas de
forment fiansa an tony tortella misser y an
tony masanet fiansa per tres barsellas ordi q. 3 bar

1 q. Antony masanet fill de tony una quortera
forment fiansa gabriell masanett

Juan armengualt de casellas dos quorteras ordi
fiansa gll. pasqualt — 2 q. ordi

1 q. matheu masanet treginer una quorta forment
ffa. an tony masanet fill de tony

gabriell mary mon nou barsellas dordi ffa.
an tony masanet fill de tony — 1 q. 3 bar

forment

q. 3 b. pera pasqual mateu tres barsellas forment y
tres barsellas ordi ffa. an tony bennasser gom — q. 3 bar

2 q. lorens garau del borellet dos quorteras forment
fiansa pera sosias nanell

q. 3 b. marti alsina mongo tres barsellas forment ffa.
an tony dols

q. 3 b. antony dols tres barsellas forment ffa. marty
al sina als mongo — 4 3

forment

Antony pasqualt parot una quortera forment
ffa. m. jaume bennasser coranty

1 q.

q. 3 bar m. jaume bennasser coranty tres barsellas forment
ffa. an tony pasqualt parot

1 q. forment pera pons de manorgue m. una quortera forment
ffa. pera sosias nanell

1 q. forment Ant. farragut m. una corter forment ffa.
juan farragut son fill

q. 3 b. Juan farragut fill de antony tres barsellas de
forment ffa. an tony farragut son pera — q. 3 b.

pera pons tollerar [illegible]
ffa. amanseria corro

q. 3 b. rafell gill tres barsellas forment tres
barsellas dordi ffa. amanseria corro — q. 3 b.

q. 3 b. amanseria corro nou barsellas forment
ffa. xpsol pons

q. xpsoll pons una cortera de forment ffa.
amanseria corro

q. 3 b. rafell campamar tres barsellas forment
ffa. antoni farragut

q. 3 b. asteua salin de m. tres barsellas for
ment tres barsellas dordi ffa. asteua
salin de pera — q. 3 b.

forment			
o	63 ℔	masia andreu tres barseles forment sh gett lufrin	
o	63 ℔	gett lufrin tres barseles de forment itres barseles de ordi sh masia andreu	63 ℔ o
o	63 ℔	astevan salia de juan tres barseles forment itres barseles de ordi sh juan salia	63 ℔ o
o	63 ℔	bernat bernaser gros tres barseles forment itres barseles de ordi sh juan salia	63 ℔ o
o	36 4 ℔	m.e pera pasqual 3 ℔ tres corteras forment itres corteras de ordi sh	36 ℔ o
o	26	m.e pera bernaser de biniatro dos corteras forment i dos corteras de ordi sh juan salia	26 o
o	16	~~felix bernaser soldat tres corteras~~ antoni pons de jo.n una cortera forment sh antoni bernaser de juan	
o	63 ℔	m.e pons de jo.n tres barseles forment itres barseles de ordi sh pera pons monarqui me	63 ℔ o
o	63 ℔	le v.a margarita angina tres barseles forment sh bernat bernaser gros	
o	63 ℔	pera pasqual de los rotas nou barseles forment sh m.e pera pons tallera	
11	63 ℔		7 8 3 ℔

forment			ordi
o	163 ℔	nadal bernaser nou barseles forment i nou barseles de ordi sh pera pasqual rotas	163 ℔ o
o	16	aman pons de aman una cortera de forment i una cortera de ordi sh xpsal pons	16 o
o	63 ℔	g.ni pasqual barbut una cortera de ordi itres barseles forment sh juan capo anfenia	16 o
o	63 ℔	simeon bernaser tres barseles de forment itres barseles ordi sh antoni tortella	63 ℔ o
o	63 ℔	antoni huguet tres barseles forment i tres barseles de ordi sh bart huguet	63 ℔ o
o		bart huguet una cortera de ordi sh antoni huguet	16 o
o	63 ℔	pera huguet tres barseles forment itres barseles ordi sh antoni huguet	63 ℔ o
o	16	juan socias porrens una cortera forment sh refell socias porrens	
o	63 ℔	juan alsina fauer tres barseles forment i una cortera de ordi sh juan socias porrens	16 o
o	16	pera bernaser de felix una cortera forment sh antoni bernaser de juan	
o	63 ℔	felix bernaser de juan tres barseles forment sh bernat vell	
o	63 ℔	le v.a juana sifre de bernat tres barseles forment sh antoni vuguet	
o	16	jaen pons de pera una cortera forment i una cortera de ordi sh xpsal pons	16 o
9	6		8

Formeur

	[illegible] buades soltre una cortera de ordi [illegible] antoni buades [illegible]	16	0
	[illegible] de lema una cortera de ordi [illegible] gelt. pasqual	16	0
	[illegible] una cortera de ordi [illegible]	16	0
	[illegible] una cortera de ordi [illegible]	16	0
	[illegible] una cortera de ordi [illegible]	16	0
	[illegible] una cortera de ordi [illegible]	16	0
	[illegible] una cortera de ordi [illegible]	16	0
26	gelt. pasqual [illegible] altre [illegible] dos corte[illegible] formeur [illegible]		
	[illegible] una cortera de ordi [illegible] gelt. pasqual	16	0
26	[illegible] altre [illegible] formeur [illegible]		
26	[illegible] formeur [illegible]		
	[illegible] una cortera de ordi [illegible]	16	0
	[illegible] una cortera de ordi [illegible]	16	0
26	[illegible] altre [illegible] una cortera formeur [illegible]		

Do mostall

balk carmen una cotera de mostaij sch moten malanar —	16	0
jud carpamar polensi una cotera de mostall sch morti alsina nidio —	16	0
Gm. lufrin una cotera mostall sch balk borus —	16	0
jud pory pastera una cotera mostall sch gelt. pasqual jurer —	16	0
balk borus altre gtida una cotera de ordi sch gelt. lon still —	16	

MUNICIPAL CAMPANER

ARXIU MUNICIPAL CAMPANET

Vene		legum
0 26	jaume pasqual del refoll dos cortens de vene ff antoni pasqual [illegible]	
0 46	pere capogenet quatre cortens de vene ff bernat [illegible]	
0 16	[illegible] una cortera de pelle ff pere pau manorqui [illegible]	
0 26	pere pau manorqui [illegible] dos cortens de vene ff [illegible]	
0 26	sebastia [illegible] una cortera vene j una de pelle ff [illegible]	
	antoni [illegible] dos barseles de fauas ff pere pau [illegible]	2 b. 0
[illegible]	[illegible] quatre barseles de fauas ff antoni [illegible]	4 b. 0
0 16	antoni [illegible] una cortera de vene ff [illegible]	
0 26	juan amanguel [illegible] ff toni amanguel	
0 16	pere [illegible] ff gelb. pasq. [illegible]	
0 16	aman [illegible] una cortera de pelle ff bernat [illegible]	
16	gelb. pasqual dela alcaria [illegible] barseles de fauas ff [illegible]	3 b. 0
	[illegible] mardelena [illegible] j [illegible] barseles de fauas ff [illegible]	3 b. 0

	gixas
bernat cabanelles tres barseles de gixas ff marti [illegible]	3 b.
andreu capo tres barseles de gixas ff [illegible] quintana	3 b.
pere [illegible] dos barseles de gixas ff toni amanguel	2 b.
joan pau vallori dos barseles de gixas ff pere pau [illegible]	2 b.
juan [illegible] una barsela de gixas ff antoni [illegible]	1 b.

formen — ordi

+ pere capo de pere una cortera de ordi ffs
Gm. porquer — 16 0

~~3 b + Andreu capo fill de pe mitia quortera~~
~~de forment y mitia quortera de ordi ffs~~
Antoni pajeras del mol — 4° 3 b

0 + Antoni buades fill de juan una quorte
ra y tres bercelas de forment ffs mi
quel buades sastre — 19 3 b

0 — + sabastia pasqual poller una quortera
de blat y una quortera de ordi ffs
pe capo jenet — 14° 0

14° 0 — + esteva sabia de miquel una quortera de blat
ffs pe pons menor als menorqui

14° + ~~Mestre miquel buades sastre ffs~~ — abonar q aver
~~tori buades fill de juan una~~ — tomada le polita
~~quortera de blat~~

0 — + gabriel brotat una quortera de
blat ffs nadal crespi — 14°

+ + pere pasqual als talecas duas
quorteras ordi ffs March serre
corro — 2 4°

0 — + nadal crespi mitia quortera
de blat y mitia de ordi ffs gabriel
brotat — 4° 3 b

4° 3 b 0 — + falu guasp una quortera de
blat y mitia de ordi ffs Amau
pons fill de pe de usaro — 4° 3 b

14° 6 3 b — 56 3

forment — ordi

~~+ pere pons menor als manorqui una quor~~
~~tera de blat y mitia de ordi ffs Antoni~~
~~farragut~~ — 4° 3 b 0

14° + Antoni farragut una quortera de blat
ffs pere pons menor manorqui — 14° 0

14° 0 — + Andreu capo majorall una quortera
de blat ffs Miquel saquier als codoni

14° + + Miquel saquier als codoni nou bercelas
de ordi y ~~[illegible]~~ ffs An
dreu capo majorall — 14° 3 b 0

0 — + Llorens serre fill de bertomeu una
quortera forment ffs bertomeu
serre son pare — 0

14° 0 — + March serre corro mitia quortera
de blat y una quortera de ordi ffs
pe capo jenet — 14° 0

4° 3 b + + Antoni pajeras ~~dos corteras de blat~~ — abonar q aver
y dos quorteras de ordi ffs pe — tomada le polita
capo jenet — 2 4° 0

4 0 — + Miquel pons fil de pere pons als ma
norqui una quortera de blat ffs
Andreu capo fill de miquel

14° 0 — + pere Andreu una quortera de blat
ffs juan socias poreras

14° 0 — + Andreu capo una quortera de
blat ffs pere pons manorquina
son cunyat

0 — + bart quiq dos corteras forment ffs
gelb pasqual de le alcaria — 56 4

26 — 86 3 b

forment		ordi
	+ Abiguel Bundy batiste una quartera de ordi y mitja de blat ff xpol	
4° 3b	Ferrer fill dabiguel	
—	+ Antoni capo pera mitja quartera de blat y mitja de ordi ff pera	—
4° 3b	cesa Laguila de Binjale	4° 3b
0 —	+ Felip March pareja una quartera de blat y mitja de ordi ff xpol	
	Socit rej	4° 3b
14°		
0 —	+ xpol Socit rej una quartera de blat ff felip march pareja	
14°		
0 —	+ mes Jaun Bisquerra pareja una quartera de ordi y mitja de ordi	
	blat ff Jeneral Laguier fill dabdel	14° 0
4° 3b		
0 —	+ Llorens majorta mitja quartera de blat y mitja quartera de ordi	
63	ff felip march pareja	4° 3b
0 —	+ ff Laguier de Binjalet nou berceley de blat ff Jaun pareja	—
	major cesta	
14° 3b		
+ +	Bernat bennasser fadj una quartera y ½ de Cardley de ordi ff Jaun Solia	14° 3b
0 —	+ rafel torrens una quartera de blat ff miguel bundy	
	de Binjalet	

forment		ordi
—	+ Jaun Lopez pareja una quartera de	
4° 3b	Cereles de forment ff Joan Andreu	
—	+ damia bennasser fadj mitja quartera de blat ff damia Lo fill	
14°		
—	+ damia Ben. Senior una quartera	
	de blat ff damia ben Jaume	
14°		
0 —	+ Jaun Solia una quartera de blat	
	ff pasqual Solia Lo fill	
14°		
0 —	+ esteve Solia una quartera de	
	ordi y mitja de blat ff Jaun	14° 0
4° 3b	Solia Lo pare	
0 —	+ pere pasqual fill de monserrat mitja	
	quartera de blat y mitja de ordi	
4° 3b	ff damia ben Salagre	4° 3b
	Al primer de octubre 1628	
—	+ Jaun pasqual fill de monserrat mitja	
	quartera de blat y mitja de ordi ff	
4° 3b	Jaun formagat	4° 3b
0 —	+ pere pasqual dely sobre pera dos	
	cortons de blat y dos quarteras de	
2ª	ordi ff madal bennasser	2ª
+ +	madal bennasser dos quarteras de	
	ordi ff pere pasqual delgrada	2ª

ARXIU MUNICIPAL CAMPANET

forment ✝ ordi

o — + Juan Farragut mitra quortera de blat y una quortera de ordi ff
— 9° 3b — Juan Pasqual fill de Monserrat — 1 9°

o — + mestre Marti Alsina ferrer una quortera de ordi y una quortera de blat ff Jauma ben. Corenti — 1 9°

1 9°

o — + Simeon Bernasser una quortera de blat y una de ordi ff Antoni Massanet fill de Toni — 1 9° 0

1 9°

o — + Antoni Pons fill de Juanot una quortera de blat y una quortera de ordi ff Juanot Pons son pare — 1 9° 0

1 9°

~~+ Pere Buades fill de Juan una quortera de blat ff Antoni Buades son jerma~~ — 9°

9°

+ + Jauma Tortela nou barcelas de ordi ff Antoni Buades fil de Vila — 1 9° 3b 0

9°

o — + Mre Pere Pons Pareira fill de Pe quortera de blat y una quortera de ordi ff Pe Pons son jerma — 1 9° 0

1 9°

26 0 — Barnet Serra dos corteras formente i dos corteras de ordi — 26 0

6 3 — 8 3 3 0

forment ✝ ordi

o — + Antoni Pons una quortera de blat ff Antoni Massanet fill de Tous — 9°

1 9°

o — + Marti Cabanielas sastre una quortera de blat ff Mo. Xpol ben. de Santiani — 9°

1 9°

o — + Mre Miquel Crespi tixador una quortera de blat y una quortera de ordi ff Pe Pasqual de las rotas — 1 9° 0

1 9°

o — + Antoni Dolls tres bercelas de blat y tres bercelas de ordi ff Mestre Marti Alsina monja — 9 3b 0

9 3b

o — + Andreu Alsina una quortera de blat y una quortera de ordi ff Juan Alsina — 1 9° 0

1 9°

o — + Juan Alsina tres barcelas de blat y una quortera de ordi ff Andreu Alsina — 1 9° 0

9° 3b

o — + Juan Crespi una quortera de blat ff Marti Alsina ferrer — 9°

1 9°

+ + Pere Martorell Falia una quortera de ordi ff Juan Crespi — 1 9° 0

o — + Gabriel Marimon nou barcelas de blat ff Antoni Massanet fil de Toni — 9°

1 9° 3b

76 3 — 4 6 3

o — + Lo honorable Miquel Martorell una quortera y tres barcelas de blat y una quortera y tres barcelas de
14° 3 b ordi ffs Bernat Ves — 14° 3 b o

o — + Pere Bennasser ffs mre una quortera de blat ffs Miquel Martorell
1 4° fill de Toni — 4°

o — + mre Rafel Campamar tres barcelas de blat y tres barcelas de ordi ffs
4° 3 b estena Salia fill de Juan — 4° 3 b o

o — + Mateu Sifra mitra quortera de blat y tres bercelas de ordi ffs
4° 3 b gabriel Marimon — 4° 3 b o

+ + mre Salvador Bennasser dos quorteras de ordi ffs Bernat Ves — 2 4° o
4°

o — + mre Rafel Gill tres barcelas de blat ffs Pere Socias Manel — 4°
4° 3

o — + Antoni Massanet fill de Toni una quortera y tres bercelas de blat y una quortera y tres barcelas de ordi ffs gabriel Marimon — 14° 3 b o
14° 3 b

o — + Thomas Pons fill de Thomas una quortera de blat ffs Pere Capo Jenet — 4°
14° 103 — 62

o — + Miquel Pons fill de Juan una quortera de blat y mitra de ordi ffs Pere Pons menor Manoscas — 4° 3 b o

14° + Bernat Martorel fill [illegible] quorteras de ordi ffs [illegible]

[illegible]

o — + [illegible] quortera de blat ffs [illegible]

[illegible]

o — + [illegible] una quortera de ordi ffs [illegible]

o — + [illegible] Pons una quortera de blat [illegible] bercelas de ordi ffs [illegible] — 14° 3 b o
14°

o — + gabriel Pasqual de la Alcaria quatre corteras de blat y dos corteras de ordi ffs
mo Nicolau Artigues — 2 4° o
4°

o — + mo Nicolau Artigues dos quorteras de blat ffs gabriel Pasqual
4°

o — Bertomeu Borras [illegible] una quortera de blat ffs Miquel Bisquerra de Bernat
14° o — Miquel Terrassa de Bujer tres bercelas de blat y tres bercelas de ordi ffs Bertomeu [illegible] — 4° 3 b o
4° 3 b — Pere Bisquerra de la Casanova una quortera de tres bercelas de blat y una quortera y tres bercelas de ordi ffs [illegible] — 14° 3 b o
14° 3 b

+ Jaume bernatos del orbat y Jaume
Jeroni blat y Jaume Jeroni de Orbat
3 gº — Jaume biguera debrelat nou
— + miguel biguera y anja una quarterada
blat y una quarterada del Jaume
Miquel de la Selva
— + miguel biguera delo rey una quarterada
bereby de blat y una quarterada
de ordi ffi
+ + mre tutor y curador de Jaume
ordi ffi
+ + tutori de miguel Garcia del Jaume
de ordi ffi tutori los quarterons
— + mtre Juan una Jaume Jeroni
prohom de vila
— de miguel Jaume Jeroni de blat y rey
169 — Corbera de miguel Jaume Jeroni
Jaume Jeroni de quarterons de ordi
— Jaume Jeroni costa rey quarterons de blat
ffi miquel Jaume
— La muler de Jaume Jeroni de Selva rey ber
bereby de blat y rey bereby ordi ffi
— miquel Jaume Jeroni costa quarterons
quarterons de blat ffi Jaume Jeroni costa
— Bertomeu Jaume delbordallat fill de ber
Jaume una quarterada de blat ffi mitat
Jaume fill den Bernat mayoral Jaume
miquel rey bereby de ordi ffi rey bereby
de blat y rey bereby de ordi ffi mitat
— Jaume bigueny y una quarterada de blat
ffi Jaume

— Jaume Jeroni una quarterada de blat
de ordi ffi mitat
— mateu mestret
mateu mestret de Jaume una quarterada de blat
ffi Jaume Jeroni costa
— mateu Jaume Jeroni una quarterada
de blat y dos quarterons de ordi ffi bereby
— mosserat Jaume
— Bartomeu Jaume rey bereby de blat y
rey bereby de ordi ffi mitat mestret
— miquel mosserat vellaman Jaume
de blat ffi miquel mosserat fill de Jaume
— Jaume bernatos rey bereby de ordi
y rey bereby de ordi ffi Jaume bernatos
Jeroni
— miquel Jaume Jeroni una quarterada
de blat y dos quarterons de ordi ffi bereby
— Jaume bernatos una quarterada de blat
y rey bereby de ordi ffi Jaume bernatos
— miquel torrens y una quarterada de blat
ffi mosserat Jaume corro
— Jaume bernatos una quarterada de blat
ffi mosserat Miquel Jaume
— Jaume bernatos una quarterada de blat y rey bereby de ordi ffi Jaume bernatos
— miquel torrens una quarterada de blat
ffi Jaume bernatos una quarterada de blat
— miquel Jaume Jeroni una quarterada
de blat ffi mosserat Jaume corro
— mre pere tutor y curador de Jaume
de blat y Jaume de ordi ffi una quarterada
esta mayor
— mre pere tutor y curador una quarterada
de blat ffi Jaume bernatos

— + Miguel bisquena de son roig una vinya
guortera de vena ff que ven ... vinya ff

4ª. De Joan parent ... vena ff miguel ... vinya
... guorteres de vena ff ... vinya ff

4ª. — miguel parent ... vinya ff

2ª° — miguel parent ... vinya ff

— Miquel bisquena de son roig una vinya
guortera de vena ff que ven ... vinya ff

— Miquel parent ... vinya ff

— Miquel parent ... vinya ff

— Miquel parent

formen +

+ Agusti [illegible] ff miquel [illegible] 14º 0

0 — bertomeu bennasser jurat dos quorteras de blat y dos quorteras de ordi [illegible]

2 4º + bertomeu [illegible] fill de bertomeu una quortera de ordi ff [illegible] son jerma [illegible]

0 + jaume martorel sastre una quortera de ordi y una quortera de blat ff [illegible] lo honorable miquel martorell balle real — 14º 0

1 4º + juan salia una quortera de ordi ff bertomeu bennasser jurat — 14º 0

0 — pere bennasser fadri una quortera de blat ff lo honorable bertomeu ben jurat son jerma

1 4º + mre miquel serre fuster una quortera de ordi ff miquel bisquerre de son roig — 14º 0

0 — mre refel serre sastre fadri una quortera de blat

1 4º + mre pe march una quortera de ordi ff pere pasqual jurat — 14º 0

2 6º — pere amanguel dos corteras formen ff mo jerme amanguel

1 6º — pere [illegible] una cortera formen ff antoni bennasser jurat una de ordi — 16 0

+ m. pons dele vinda una cortera de ordi ff [illegible] — 16 0

+ antoni bennasser jurat dos corteras de ordi — 26 0

8 6 — 126

ARXIU MUNICIPAL CAMPANET

p tio del mastall
quiua vint sous
manco que alfor
meur

antoni palleras del mulli dos corteras
ss. m. palleras carpar ——— 26

antoni lesguer una cortera ss. gett.
borras ——— 16

m. buades sastre una cortera ss. pera
pons astall ——— 16

pera buades uari una cortera ss. pera
pons pallera ——— 16

bernat farrer de juan tres barceles
ss. m. bis queua de son roig ——— 63

joan puig tres barceles ss. bacto
puig lonpara ——— 63 b.

bernat martorell una cortera ss.
aman pons paror ——— 16

aman pons paror tres barceles
ss. bernat martorell ——— 63 b.

Gm. capo tres barceles ss. bernat
martorell ——— 63 b.

gett. borras tres barceles ss. an
toni lesguer ——— 63 b.

m. buades batisto tres barceles ss. refell
torrens de m. ——— 63 b.

v. refellt j martorelle tres barceles ss. juan
palleras coste ——— 63 b.

9 63.

ARXIU MUNICIPAL CAMPANET

ARXIU MUNICIPAL CAMPANET

ARXIU MUNICIPAL CAMPANET

formt

Son Cana lo Algirio fr juan Capo de Sabettia
nou Bar Sellet de Blat ffs. g.ns el Calle

formt

Son Blant obligalio fa g.ns el Calle vna quartera
de Blat ffs juan Capo de Sabettia

formt

Son Blant obligalio fa Bar Bonnet vuguet vna cor
tera de Blat ffs antoni Ben nasser alg. gor

formt

g.ns vin torb fa Son Blant obligalio tres Bar Sellet
de Blat ffs Bartomeu vguet

Son Blant ho obligalio fa ar nna gorr Sellers
vna quartera de Blat ffs gera capo janet

Son Blant obligalio fa antoni gradi vna quartera
de Blat ffs miquel Riquesa figarolla

Son Blant obligali fa jaudi Ben nasser coranit tres
Bar Sellet de Blat ffs. mde marti alfina ferrer

Son Blant obligalio fa mde marti alfina ferrer vna
quartera de Blat ffs jaudi Ben nasser coranit

Son Blant obligalio fa gera vguet Rlaga Cortera
de Blat ffs Bartomeu vguet Son ger na

Son Blant obligalio fa mde gera gu gual de
la al Carie dos Corteras de Blat ffs

Son Blant obligalio fa matia andreu tres Bar
Sellet de Blat ffs an tony gradi

Sabbant obligalio fa la andreu de gera Ben nasser de
massa vna Cortera de Blat ffs Bar nat Sarda

Son Blant obligalio fa marti Cabanelles vna Cortera
de Blat ffs gera gu gual de los dos

1286 ti

formt

Son Blant ho obligalio fa miquel Riquesa figarolla
vna Cortera de Blat ffs en tony gradi

Son Sellet Son Blant obligalio fa de mia geyera de la Sabettia nou
Bar Sellet de Blat ffs Jorge Capo janet

Son Blant obligalio fa juan altima nauarro vna
quartera de Blat ffs marti mongo altima

Son Blant obligalio fa marti altima mongo tres Bar
Sellet de Blat ffs juan altima nauarro

Son Blant obligalio fa a mde nadal tres Bar
Sellet de Blat ffs marti altima Son Cangit

Son Blant obligalio fa pau mongo vna Cortera
de Blat ffs miquel Riquesa de Son Roig

Son Blant obligalio fa gl Guadel ooBles vna Cor
tera de Blat ffs Capo janet

Son Blant obligalio fa juan Campos Roberto
tres Bar Sellet de Blat ffs mongot mongui

Son Blant obligalio fa Soarches Segnier Cunya
vna Cortera de Blat ffs an tony Segnier Bonnet

Son Blant obligalio fa jaudi per qual del rapit
vna Cortera de Blat ffs gera Capo janet

Son Blant obligalio fa Cristobal Bosch vna
tortera de Blat ffs gera gom mares qui mde

Son Blant obligalio fa an tony Segnier Cunya
vna Cortera de Blat ffs Stanela Son ger na

Son Blant obligalio fa mestre m Guadel Sastre
vna Cortera de Blat ffs gl Guadel ooBles

Son Blant obligalio fa m Guadel Sabbato tres
Bar Sellet de Blat ffs de mia geyera de Sabettia

Son Blant obligalio fa juan gom Bonet tres
Bar Sellet de Blat ffs an tony gradi

136 t.

San Blant ho obliga fa ... tallers ...
Corbera de Blat ffl ... menys ...

... obligatio fa ...
... Corbera de Blat ffl ...

San Blant obligatio fa ... Corbera de Blat ffl march ... Corro —

San Blant obligatio fa march ... Corro ...
... de Blat ffl ...

San Blant obligatio fa ... menys ...
... Corbera de Blat ffl ...

San Blant obligatio fa ... Bonnassa ...
... nou ... de Blat ffl ...

San Blant obligatio fa ... Corbera ...

Son Blant obligàbi fa Barthomeu Serra Corro
Serra de Blat ff. March Serra Corro

Son Blant obligà fa Son Blant
Barthomeu de Blat ff. Barthomeu Serra

Andal Cros fa Son Blant obligà
Serra de Blat ff. Mr. March Serra

Barthomeu Serra fa Son Blant obligàbi
Pellicer de Blat ff. Barthomeu Serra

Item an Ioan Felipe fa Son Blant obligà
Vna Corbera de Blat ff. Joan Mr Mingalla

Joan Campa mas fa Son Blant obligà
Serra Vna Barcella de Blat ff. de mia Mr

Serra Mora fa Son Blant obligà
Vna Corbera de Blat ff. Mr Joan

96. Arnau Serra de Son Corro fa Son Blant obligà
he nou Barcella de Blat

Item an Ioan Joan Cros fa Son Blant obligà
he Vna Corbera de Blat ff. Joan Bernat Cros

Item Joan de Olba fa Son Blant fa Son Blant
obligàbi he Vna Corbera de Blat ff. Serra
Mora Serra

Item an Ioan Salbà de Vida fa Son Blant obligà
hes Barcelles de Blat ff. Joan Salbà Serra

Cristofell Pons Valero fa Son Blant obligàbi
he nou Barcella de Blat ff. de mia Serra Cros

Item Joan Salbà fa Son Blant obligàbi he Vna Cort
ra de Blat ff. Arnau Serra

March Serra Corro fa Son Blant obligàbi ab altre
per nòta Vna Corbera de Blat ff. Cristofol Pons

Miguel Cros fa Son Blant obligà Vna Corber
de Blat ff. Joan Cros Son fill

Joan Cros fa Son Blant obligàbi Vna Corbera
de Blat ff. Joan Cros Son Gendre

Son Blanc obligàbi an Pere Capa Vna Corbera de
Blat ff. an Blanc et mes guells

an Bonj Castell fa Son Blant obligàbi nou Barcelles
de Blat ff. Gil Andal Coca

Felip Ben nasser Ben Belda fa Son Blat obligàbi Vna
Corbera de Blat ff. Bernat Ben nasser Gras

Barthomeu Puig Joan Son fill Son Blant obligà
dos Corberas de Blat ff. Joan Bernat Andal Rafell

Mr Gabriell Cinder fa Son Blant obligàbi dos
Corberas de Blat ff. Pera Andal Miguel

Mr Pera Ferrer Gras fa Son Blant obligà hi ypa
Gra Corbera de Blat ff. Bernat Sardo

Son Allop Joan Mas Carro fa Son Blant obligàbi Vna Corbera
de Blat ff. Dema Pagès de la Cata

an Bonj Cros de Joanet fa Son Blant obligàbi
Vna Corbera de Blat ff. Felip Ben nasser

Pera Miguel dela Mata fa Son Blant obligàbi dos
Corberas de Blat ff. Joan Garcia

Bar nat Ben nasser Gras fa Son Blant obligàbi
la Corbera de Blat ff. Joan Bonj Pera Rami

an Bonjàbi Pera Vª. Joan Bonj Son fill fa Son
Blant obligàbi cada hu Corbera de Blat

Joan Garcia fa Son Blant obligàbi Vna Corbera
de Blat ff. Pera Miguel dela Mata

Formenter
Sanfelles Salius quasp fa sen blant obligatio ten Sanfelles de
Blat ffff gaud may caro —— £ 3 ter 0

ar maur porc de jard fa sen blant obligatio una
cortera de blat ffff felip bernatter Soldat —— 1 £ — 0

sen blant obligatio fr juan bordoy nou Sanfelles de
blat ffff de mayor de blat
i Sobrada per auer tornada la posta ——

juan ar mengual fa sen blant obligatio dos
Corteres de blat ffff —— 2 £ — 0

Sen blant obligatio fa la V. de simo de Sell
una Cortera de blat ffff Sanfella margarita —— 1 £ — 0

Sanfelles Cristofol Sanfelles ~~fa sen blant obligatio~~
y dos corteres terrenys ffff Vayers —— 2 ß 0

Sanfelles ~~martin molsnor una cortera~~ ffff gelabert
Lenox una cortera formenter —— 1 ß 0

1035

Sanfelles ~~juan bon dia fa sen blant obligatio~~
una cortera de blat ffff Sanfelles —— 1 £ — 0

~~Sanfelles~~ ~~juan bon dia fa sen blant obligatio~~
una cortera de blat ffff Sanfelles —— 1 £ — 0

juan bon dia fa sen blant obligatio una
cortera de blat ffff Sanfelles —— 1 £ — 0

Sanfelles ~~juan bon dia fa sen blant obligatio~~
una

gt. mary mon fa sen blant obligatio
a nou barsellas dordi ff pera capo — 1 q 3 bar

arnau pons a ma cortera ff — 26

batt. bernasser de gebali dos corteras
ff — 26

4 q 3 bar

ordi de ciutat

Partio del hordi de la ciutat del dit
artignes que son corteras
partit als 19 de 9bre 1629 lli

Primo pera bennasser vermey una
corterra ff. juan farragut — 1 q

mathia andreu huna cortera ordi
ff pera pons taleca — 1 q

bartomeu vguet huna cortera ordi
ff juan alsina navaro — 1 q

juan alsina navaro nou barsellas
ff bartomeu vguet — 1 q 3 bar

miquell serra de buger dos corteras
ff guiem pas quall barbut — 2 q

Antony sifo arcu nou barsellas ordi
ff march serra coro de buger — 1 q 3 bar

Antony vguet huna cortera ordi
ff bartomeu vgut — 1 q

jaume garau de nicolau una cortera
ff demia bennasser galit — 1 q

pera capo janet dos corteras ordi
ff gt. mary mon — 2 q

pau garajo carnifer huna cortera
ordi ff refell sohis poteras — 1 q

m. buades sastre una cortera ff
pera pons estell — 1 q

pera pons de pasta una cortera ff
pera pasqual — 26

jaume seguier del refell dos corteras ff
m. vaspi colombi — 26

176 q

[illegible] cresci columbi [illegible] cortera ordi [illegible]
son fill [illegible]
[illegible]

[illegible]

[illegible] Seri blant hobligatio fa [illegible] marti
al sina farer a vna cortera forment
[illegible] juan ben nasser de massana — 1 [illegible] bar

forment — antonj buades fill de juan vna cortera
forment fiansa pera pas qual tabeu — 1 [illegible] bar

forment — antonj siquier mige cortera forment [illegible]
antonj buades fill de juan — [illegible] 3 bar

2 [illegible] 3 [illegible]

m.e nicolau artigues dues corteras de
forment es li fiansa antoni [illegible] — 2 q. bar. forment

antoni [illegible] de [illegible] dues corteras de
forment ffs m.e nicolau artigues dit — 2 q. bar. forment

juan rigo una cortera forment fali
fiansa pera ben nasser ver mey dit — 1 q. bar. forment

pera ben nasser ver mey te una cortera forment
fiansa juan rigo — 1 q. bar. forment

jaume martorell de batista una cortera de
forment fiansa felip ben nasser soldat — 1 q. bar. forment

juan salia una cortera de forment fa
li fiansa m.e marti al sina farer — 1 q. bar. forment

antoni farer del ort una cortera de
forment es li fiansa marti cabanelas — 1 q. bar. forment

marti cabanellas una cortera forment
fali fiansa antoni farer del ort — 1 q. forment

antoni ben nasser gorra nou barse
llas de forment fiansa de mia benna
sser gasit m.e — 1 q. 3 bar. forment

[illegible] una cortera
de forment ffs jaume son fill — 1 q. bar. fort

jaume crespi te una cortera forment ffs
m.e son para — [illegible] q. bar. forment

g.t marymon nou barsellas forment ffs
antoni faragut son gonrag — [illegible] q. bar. forment

156 [illegible]

ordi 16 antoni farragut tes barseles forment j una cortera
de ordi ffs [illegible] maimo son [illegible] — 3 [illegible]

16 m.e malanet tes barseles forment j una cortera de
ordi ffs [illegible] — 3 [illegible]

a tornar des las polisas 16 juan amangual dos corteras de ordi j nou barseles
forment ffs [illegible] — 3 [illegible]

gamir bermaser me. una cortera forment ffs
[illegible] — 16

16 [illegible] andreu una cortera de ordi ffs [illegible]
bermaser [illegible] — 5 [illegible]

16 juan farragut una cortera forment [illegible]
de ordi [illegible] — 16

[illegible] casman una cortera forment ffs [illegible] — 16

[illegible] — 5 [illegible]

16 juan pasqual mateu una cortera de ordi ffs [illegible]
farragut [illegible] — 5 [illegible]

abor nada la polisa antoni [illegible] una cortera forment
ffs xpfall garau — [illegible]

26 3 [illegible] xpfall pons [illegible] barseles de [illegible] — 26 3 [illegible]
barseles de ordi ffs m.e bisqueua de son roig
[illegible] — 26 [illegible]

xpfall garau una cortera forment ffs antoni ga
[illegible] — 26

16 aman pons tallecas una cortera forment
j una cortera de ordi ffs xpfall pons — 16

26 m.e bisqueua de son roig dos corteras forment
j dos corteras de ordi ffs xpfall pons — 26

1063

1063

ARXIU MUNICIPAL CAMPANET

[illegible] ordi

[illegible] ordi

[illegible] ordi

Miguel gill fadri una costera y mes
Cereals de forment ff xpol locirs reiet —— 1 g.v 3 6

Guiem Joseph Serbut una quartera
forment ff per Joseph dela clausa —— 1 g.v

Sebestia perato alis fronters una cor-
tera forment ff Jaume crespi —— 1 g.v

Joris gerau una quartera forment
ff Bernat ferrer pratger —— 1 g.v

Joris femenia tres Cereals forment
ff merti femenia si jerma —— g.v 3 t

merti femenia tres Cereals forment
ff Joris femenia lo jerma —— g.v 3 t

Gabriel Corrs una costera forment
ff per pons marorgi menor —— 1 g.v

Bernat ferrer pratger una quartera
forment ff Joris garau g.ratger —— 1 g.v

Miguel Bennasser vermey una quartera
forment ff Bernat bimasser gros —— 1 g.v

Andreu capo tres Cereals forment ff.
per pons marorgi menor son unich —— g.v 3 t

Antoni vguet una quartera de forment
ff Gabriel Corrs de vgase —— 1 g.v

9 t.

Miguel pons [illegible] una quartera
forment ff Andreu capo —— 1 g.v

per Joseph dela clausa [illegible] —— 1 g.v
forment ff Felip Ben.so jerma —— 8 g.v

Joris guintana tres Cereals forment
ff [illegible] cargo —— g.v 3 t

[illegible]

[illegible]

[illegible]

Partio del forment de juan sabater dela ville de la poble

#

Die 13 de octb. any de 1631 ll

nos altres ar nau garau juan siquier pera ca
antoni bennasser de juan jurats lo pnt any en la
ville de Campanet ab potestat del saludable Cons
salabrat als 28. de septembre de 1631 auem pres
de juan sabater dela ville dela poble sent quoter
forment lo qual gra tes pres per arrepartir a
los particulars dela pnt ville pera sen brar
y dit forment ses pres a rao de sinch lliuras y
set sous per cortera so es desta manera que al
die que rabran dit forment pagaran vint y
set sous per cortera y la restant quen titat pa
garan lo die y festa de s. juan de juy prime
venidor ll y desta manera liauem de firmar
acta de dit ll

+ dit die y any de dit forment sea donat
a pera torrens fill de refell del loch de
buger mige cortera de forment lo qual
promet cayguda la paga pagar lo vallor
de aquella. lo que obligue tots sos
bens pnts y adueniedos renunsiant for
y per mes segura tat li fa fiansa pera
torrens menor lo qual promet pagar
dit gra quant sia cayguda la paga
tant ab ell con sens ell renunsiant for
ll Cej ——— s. 3. ba

+ sen blant lo obligatio fa juan pas qual mateuet
a una cortera forment fiansa gm capo
caraix ——— 1 s. for

+ sen blant obligatio fa juan crespi una cortera de
blat fiansa antoni pas qual pa[illegible] ——— 1 s. for

+ antoni pas qual parot una cortera forment ffs.
jaue crespi colom bu ——— 1 s. for

+ xpoll pons taleces una cortera forment ar nau
pons taleces fiansa ——— 1 s. for.

+ ar nau pons taleces una cortera forment ffs.
xpoll pons son germa ——— 1 s. for

+ juan pons benet una cortera forment ffs.
antoni prats ——— 1 s. for.

+ de mia bennasser gasit ma una cortera de
blat fiansa antoni bennasser [illegible] ——— 1 s. for

+ antoni bennasser gorra una cortera fiansa
de mia bennasser gasit ma ——— 1 s. for.

+ gll brotat una cortera de blat fiansa pera
pas qual taleces ——— 1 s. for

+ pera pas qual taleces una cortera de
blat fiansa gll brotat de buger ——— 1 s. for

+ pera pas qual mateu una cortera de blat fiansa
juan pas qual mateu son germa ——— 1 s. for

ARXIU MUNICIPAL CAMPANET

pera bisquera dela Casa noua dues cortes
for ment fiansa jaume bennasser del rafal — 2 g. for

+ jaume bennasser del rafall dues Corteras fort
fiansa pera bisquera dela Casa noua — 2 g. for

+ gm Capo Caraix una Cortera de blat fiansa
juan pas quall mateuet — 1 g. for

+ m. buades batisto una Cortera de blat fiansa
pera juan torens caluxo — 1 g. for

+ pera torens caluxo una Cortera de blat ff.
m. buades batisto — 1 g. for.

+ de mia payeras teta una Cortera de blat ff.
barnat Capo guidoy — 1 g. for

+ barnat Capo guidoy nou barsellas blat
fiansa de mia payeras teta — 1 g. 3 bar. for

+ gm ale mary duas Corteras de blat fiansa
m. buades batisto — 2 g. for

+ gl. masanet una Cortera de blat fiansa
antoni pas qual garot — 1 g. for

+ juan bisquera dela Casa noua fadri una
cortera de blat fiansa pera bisquera — 1 g. for

+ mateu payeras bagui una Cortera de blat ff.
juan payeras paulo — 1 g. for

+ juan payeras paulo una Cortera de blat
fiansa mateu payeras bagui — 1 g. for

+ juan rigo una Cortera de blat fiansa gl.
mary mon — 1 g. for

+ gl. mary mon una Cortera de blat fiansa
juan rigo — 1 g. for

+ pera pas qual delas rotas nou barsellas de
blat fiansa x poll pons taleca — 1 g. 3 bar. for

+ pera buades tudo una Cortera de blat fiansa
barto meu payeras paulo — 1 g. for

+ barto meu payeras paulo una Cortera blat fiansa
pera buades tudo — 1 g. for.

+ apollonia bennasser muller del g. seluador
bennasser una Cortera blat fiansa m. bis
quera figarolla — 1 g. fort

+ pera sura de buger migo Cortera de
blat fiansa pera buades tudo — 1 g. 3 bar. for

+ andreu val Canera una Cortera de blat
fiansa de mia payeras de sa teta — 1 g. for

+ m. Crespi roig una Cortera de blat fiansa
antoni sifra areu — 1 g. for

+ antoni sifra alt areu una Cortera de blat
fiansa m. Crespi alt roig — 1 g. for

+ la muller de jaume garau de nicolau una
cortera de blat fiansa juan rigo — 1 g. for

+ m. antoni buades fill de juan nou bar
filla de blat fiansa antoni buades son
fill — 1 g. 3 bar

+ antoni buades vary fill de toni una corte
ra de blat fiansa toni buades son gera — 1 g. for

+ juan bisquera de son roig una cortera de
blat fiansa m. antoni buades vary dito
dit burguera — 1 g. for

+ g.m. pos qual barbut una Cortera de blat
fiansa juan nadal crespi fill de nadal — 1 g. for

+ juan crespi fill de nadal una Cortera
de blat fiansa g.m. pos qual barbut — 1 g. for

+ juan tortella alt buger una Cortera
de blat fiansa salvi guasp — 1 g. for

blat
+ salvi guasp una Cortera fiansa juan
tortella alt buger — 1 g. for

+ marti Cabanellas sastre una Cortera de blat ff.
m. pons viudo — 1 g. for

+ bar nou [illegible] una Cortera de blat fiansa
jaume ben nasser del [illegible] — 1 g. for

+ mateu masanet una Cortera de blat fiansa
de mia ben nasser gasit m. — 1 g. for

+ de mia ben nasser gasit m. una Cortera
de blat fiansa mateu masanet — 1 g. for

+ pera pons manor qui una Cortera de blat
fiansa g.t. pons son ger ma — 1 g. for

+ g.t. pons manor qui una Cortera de blat
fiansa pera pons son ger ma — 1 g. for

+ la muller de nadal crespi una Cortera
de blat fiansa m. ter rosa — 1 g. for

+ m. pons manor qui una Cortera de blat fiansa
pera pons son ger ma — 1 g. for

+ la muller de marti alsinamongo una
Cortera de blat fiansa m. pons manor qui — 1 g. for

+ m. barrosa de buger una Corta de blat
fiansa joan pos qual mateuet — 1 g. for

+ andreu Cepo alt majoral una Cortera
de blat fiansa m. siguier codoy — 1 g. for

+ m. siguier codoyet una Cortera de blat
fiansa andreu majoral — 1 g. for

+ ar nau serra corro dos corteras de blat
fiansa pera serra ——— 2 ß. for

+ pera serra de joan una cortera de blat
fiansa ar nau serra de son corro ——— 1 ß. for

+ bartomeu uguet una cortera de blat ff.
ar nau serra corro ——— 1 ß for

+ guiem es calles nou barsellas de blat fiansa
bartomeu estiari moner ——— 1 ß. 3. bar for

+ antoni uguet una cortera de blat fiansa
gll. borras de viaro ——— 1 ß. for

+ joan pas quell mateuet una cortera de blat
te alta partida fiansa gabriell pas quell
dela al carie ——— 1 ß for

+ pera pors manor qui md. una cortera de
blat ja te alta partida ff. bartomeu ser-
ra sastre ——— 1 ß. for

Atorrudale polisa

md. bartomeu serra sastre una cortera
de blat fiansa md. pera pas quell ——— 1 ß + for

+ md. pera pas quell dela al carie sis corteras de
blat fiansa jaume pas qual son guerra ——— 6 ß for

+ gll. pas qual dela al carie quatre corteras
de blat fiansa md. pera pas qual ——— 1 ß for

+ juan farragut una cortera de blat
fiansa pera bennasser der mej ——— 1 ß for

o pera pons manorqui m.e una cortera de blat fiansa ar naui pons estill de vjaro — 1 g. for

o la muller de andreu capo una cortera de blat fiansa pera pons son gara — 1 g. for

o juan farragut una cortera de blat fiansa jordi farragut son germa — 1 g. for

o jaume pons pastera una cortera de blat fiansa jaume bennasser del rafall — 1 g. for

o bartomeu borras de vjaro una cortera de blat fiansa g.lt son fill — 1 g. for

o sabestia pons taleca una cortera de blat fiansa g.lt borras de vjaro — 1 g. for

o m.e antoni garau barbes agus una cortera de blat fiansa m.e antoni sosies — 1 g. for

o m.e pons viudo una cortera de blat fiansa martí cabanellas sastre — 1 g. for

o g.lt borras de hujaro una cortera de blat fiansa sabestia pons taleca — 1 g. for

o juan famanie borraset una cortera de blat fiansa antoni farer del ort — 1 g. for

12 g.

o antoni farrer del ort dos corteras de blat fiansa juan borraset — 2 g. for

o antoni bennasser gorra una cortera de blat fiansa antoni dols — 1 g. for

o antoni dols una cortera de blat fiansa antoni bennasser gorra — 1 g. for

o sabestia pas qual poller una cortera de blat fiansa de mia payeras paullo — 1 g. for

o pera payeras fill de de mia una cortera de blat fiansa sabestia pas qual poller — 1 g. for

o de mia payeras paulo mige cortera de blat sabestia pas qual poller es la fiansa — 5 g. 3 bar for

note blat pera martij de buger nou barsellas de blat fiansa pera capo garet y g.lll alemany — ~~1 g. 3 bar~~ for

o bartomeu bennasser de gabelli quatre corteras de blat fiansa pera bennasser gayeta — 4 g. for

o la muller de pera pons de plata perayra nou barsellas de blat fiansa antoni pasquall parot — 1 g. 3 bar for

o sabestia pons taleca una cortera de blat ja te altre pas tida fiansa pera bennasser gayeta — 1 g. for

o v.a de francech siguier cuyera una cortera de blat fiansa pera pons taleca — 1 g. for

14 g. 0 bar

ARXIU MUNICIPAL CAMPANET

[illegible] Pera [illegible] Cortera de Blat [illegible]
[illegible] Pera portadella

per his dela pieda
De anton Cimata
ser blanc obliga lio fa barnat
del gtt anj 1631 Capo guedon dues Corteres de
Jabba Vera pieda Vermadumarabla 2ß. Vera
Gtt mo. gtt Guardo ve Una Cortera de Vera
y Una de gelbra pieda gtt son nabot 1ß 7ß.
Gtt Guardo tarraco dues Corteres de Vera
pieda gtt. Guardo gobla 2ß Vera
Gtt Guardo gobla ber barbella de Vera ß.
gtt Guardo tarraco 5ß 3 bar Vera
Jaud. Ber roter del rapal dues Corteres de
Sera da pieda mo Bilguera de son roig 2ß
1ß Gtt mo Bilguera de son roig Una Cortera
de gelbe pieda Jaud. Ber roter del rapell
Gtt mosaret dues Corteres de Vera pieda
antoni gay gual garot 2ß Vera
1ß Gtt antoni gay gual garot Una Cortera de
gelbe pieda gtt mosaret
2ß Gelba Bernat martorell salin dues Corteres de
gelbe pieda mo Serra de Ager
Jordi serragut dues Corteres de gelbe
2ß Gtt pieda juan serragut son ger ma

2ß Jo felip ber
pieda Vera
Gtt Guardo ber roter del rapal Una Cortera de Vera 1ß Vera
Barto reu ber roter de gabelli dita Cortera
Gtt mo Bilguera de son roig 1ß Vera
1ß Gtt farb dit mo. marti altimo farar
Jo felip ber
Gabestre ay gual goller nou barcelley de
Vera pieda mo. serra de Ager 1ß 3. Ber
mo. marti altimo farrer Una Cortera de Vera
pieda Barto reu ber roter de gabelli 1ß 6a.
Gas nat martorell salin dues Corteres de Vera
pieda mo Serra de de Ager 2ß. Vera
La muller de pera gordo ha Una Cortera de Vera
dela que te ay gest da a pieda mo Bilguera
de Son roig 1ß Vera

jo felip ber

nos altres de Cirera cabs jurats lo any pnt en la Valle de
Campnat Confessam a deure al honrrat en toni Bennasser
un dels jurats d ogentes vint y tres lliures dien 2288
y son per resto de 44 fey y ley barcelly formen ha
resto de lo dit pnt de 488 per cortera com lo de my ya
gover los per tinuly Corturis com per guerendit formen
y per altre part tenta Corteres de Vera y gelbe ha rao
de tenta Som per ara per Corteres que dita dat partida

ordi

26 — [illegible] dos corteras forment [illegible] — 26 =

[illegible] dos corteras forment [illegible] — 26 =

[illegible] dos corteras forment [illegible]

0 — [illegible] forment [illegible] — 26 =

163 [illegible] una cortera forment [illegible] — 26 =

163 [illegible] barseller [illegible] ordi [illegible]

+ [illegible] una cortera [illegible] — 26 =

26 — [illegible] dos corteras forment [illegible] corteras ordi [illegible] — 26 =

163 [illegible] barseller [illegible]

[illegible] barseller [illegible] — 63 [illegible]

163 [illegible] una cortera [illegible] — 0

[illegible] una cortera forment [illegible] — 26 =

[illegible] una cortera [illegible]

[illegible] una cortera [illegible]

163 [illegible]

[illegible] barseller [illegible] — 3 [illegible]

0 + [illegible] forment [illegible] — 26 =

0 + [illegible] barseller [illegible] — 63 [illegible]

26 — [illegible] dos corteras [illegible]

[illegible] barseller [illegible] — + 0

[illegible] barseller [illegible] — + 0

[illegible] — + 0

[illegible] una cortera forment [illegible] — 1 [illegible] 0

[illegible] una cortera forment [illegible] — 1 [illegible] 3 [illegible]

Antoni farrer del ort una cortera tres barselles forment [illegible] — 1 [illegible] 3 [illegible]

Antoni [illegible] una cortera [illegible] forment [illegible]

0 — [illegible] una cortera forment [illegible] — 1 [illegible] =

0 — [illegible] barseller [illegible] — 263 =

0 + antoni Castell dos corteras forment [illegible] — 2 [illegible] =

3 [illegible] + [illegible] una cortera [illegible] — 26 =

[illegible] — 1163

ARXIU MUNICIPAL CAMPANET

ARXIU MUNICIPAL CAMPANET

ordi — formeur

— m.o pere bonnaser de bimatro tres barselles formeur ss. amanpous de jas — 3 ℓ.

— amanpous de jas tres barselles ss. bonnaser de tres barselles formeur — 3 ℓ.

3 ℓ. — andreu capo tres barselles formeur ss. bart [illegible] — 3 ℓ.

— simeon bonnaser tres barselles formeur ss. pere marti fauer — 3 ℓ.

— [illegible] tres barselles formeur ss. refell torrent — 3 ℓ.

[illegible] catellina [illegible] v.a [illegible] — [illegible]

[illegible] antoni famania [illegible] formeur [illegible] — 2 ℓ.

1 ℓ. — m.o pous viudo una barselle de [illegible] j una de ordi ss. m.o pous menorqui — 1 ℓ.

1 ℓ. — bart juguet una barselle formeur j una de ordi ss. [illegible]

antoni juguet [illegible] bart juguet — 2 ℓ.

1 ℓ. — pere famania borrotar una barselle formeur j una [illegible] longerme — 1 ℓ.

1 ℓ. — m.o pous menorqui una barselle formeur j una barselle de ordi ss. m.o pous viudo — 1 ℓ.

1 ℓ. 2 ℓ. 3 — 3 ℓ. 4 ℓ.

ordi — formeur

1 ℓ. — marti famania [illegible] barselle formeur j una de ordi ss. [illegible]

1 ℓ. — marti alsina [illegible] una barselle formeur j una barselle de ordi ss. jas bonnaser [illegible] — 1 ℓ.

1 ℓ. — sabastia porrallo una barselle de formeur j una barselle de ordi ss. marti famania — 1 ℓ.

1 ℓ. — jas garau [illegible] una barselle formeur j una barselle de ordi ss. [illegible] — 1 ℓ.

1 ℓ. — antoni famania borrotar [illegible] ss. [illegible] garau [illegible] — 1 ℓ.

1 ℓ. — v.a de m.o [illegible] una barselle de ordi ss. [illegible] — 1 ℓ.

1 ℓ. — v.a de [illegible] una barselle formeur j una [illegible] serrat pasqual — 1 ℓ.

1 ℓ. — v.a de [illegible] una barselle formeur j una [illegible] tallecat — 1 ℓ.

antoni [illegible] dos barselles formeur ss. antoni [illegible] — 1 ℓ.

1 ℓ. — v.a de pere andreu una barselle formeur j una barselle de ordi ss. [illegible] — 1 ℓ.

1 ℓ. — [illegible] — 1 ℓ.

ARXIU MUNICIPAL CAMPANET

ordi — [illegible] formeny

formeny [illegible] capo ganet — 3 [illegible]

— [illegible] barseles formeny [illegible] — 3 [illegible]

— nicolau [illegible] barseles formeny [illegible] — 3 [illegible]

62 [illegible] antoni [illegible] formeny j dos barseles de ordi [illegible] molinet — 2 [illegible]

62 [illegible] v.a [illegible] formeny j [illegible] ordi [illegible] — 1 [illegible]

[illegible] formeny [illegible] — 1 [illegible]

62 [illegible] antoni [illegible] altre [illegible] dos barseles formeny j dos barseles de ordi [illegible] — 2 [illegible]

63 [illegible] — 2 [illegible]

63 [illegible] pere pons de gett [illegible] barseles [illegible] jaume [illegible] a 15 de mars

63 [illegible] pere pons monorqui [illegible] barseles [illegible] — 2 [illegible]

— 16 m.o pere pasqual [illegible] dos corteras for[illegible] formeny j [illegible] corteras de ordi [illegible] — 26

[illegible]

die 7 de Stubre 1635

partio del forment a pres [illegible] ville de m.e cave farragut de la ville de la pobla que an pres los honrra jurats [illegible] lo honra en barnat sarda juan bordoj [illegible] pere capo ganet y juan [illegible] de [illegible] ab de ter mina tio de consell sots [illegible] de [illegible] lo qual forment [illegible] jurats [illegible] per [illegible] de [illegible]

forment

Primo gabriell [illegible] apres de dit gra una cortera forment la qual promet pagar al die y festa de s.t juan de juny primer vinent per lo que obligue sos bens [illegible] pere pons de [illegible] de tomas [illegible] obligue tots sos bens [illegible] sia la franqueza de mallorca qual dis pons sia con vingut primer la tot principal [illegible]

testes juan pajeras paulo y antoni valcanera

Son blant obligatio [illegible] pere pajeras paulo a una cortera forment [illegible] antoni valcanera

1 [illegible]

2 [illegible]

forment ordi

antoni valcarcer una cortera ordi
fianza pere pajeras paulo — 1 g ordi

pere capo de pera una cortera ordi
ffs pere pajeras paulo — 1 g ord

g 3 bar v — Andreu capo portas mige cortera
de forment y mige dordi fianza
bartomeu gamundi — g 3 bar

1 g v — pere siguier aloy una cortera forment
fianza refell juan pajeras

refell juan pajeras una cortera dordi
fianza pere siguier aloy dich — 1 g ordi

g 3 bar v — Bartomeu gamundi mige cortera de
forment y mige de ordi fet a 7 de
octb. 1635 — g 3 bar

1 g v — m pasqual rotas una cortera forment
ffs juan pajeras paulo

juan pajeras paulo una cortera de
forment dich una cortera forment ffs
1 g v — m pasqual rotas

pere pons de tomas una cortera de for
1 g — ment ffs gabriell bictat

5 g — 7 g

forment ordi

Antoni morro una cortera dordi
ffs andreu capo barbeta dich — 1 g ordi

1 g v — Andreu capo barbeta una cortera de forment
ffs antoni morro dich

2 g v — pere pasqual delas rotas dos corteras
forment y dos dordi ffs x poll pons
talecas — 2 g ordi

2 g v — x poll pons talecas dos corteras forment
y una cortera dordi ffs pere pasqual
delas rotas — 1 g ordi

juan pons de sestell tres corteras dordi ffs
pere capo ganet — 3 g ordi

Antoni famania taranna fianza
marti son germa — g 3 bar ordi

8 g v — m. Pere pasqual delas al carie vuit
corteras de forment y sis corteras dordi ffs
gett pasqual al cana — 6 g ordi

2 g v — pere pons de manorca dos corteras
de blat ffs m pons son germa

1 g v — m pons manorca una cortera forment
ffianza pere pons son germa — 13 g 2

16 g

1 ß forment — ordi

Andreu capo magoral una cortera de forment fiansa m. seguier codoi +

m. seguier codoniet una cortera de ordi fiansa ff. andreu capo magoral — 1 ß ordi

ß 3. juan bisquera de son roig mige cortera de forment i mige dordi ff. m. bisquera de son roig — ß 3 bar

pere [illegible] cortera dordi fiansa gm. capo carais — ß 3 ordi

1 ß for juan seguier [illegible] forment i una dordi ff. [illegible] qual — 1 ß ordi

1 ß. la bestia pas [illegible] poller una cortera forment fiansa juan seguier [illegible]

pere pons [illegible] una cortera [illegible] fiansa juan [illegible] — ß ordi

ß 3. antoni dols mige cortera forment i mige dordi fiansa andreu altina — ß 3 bar ordi

ß 3

forment — ordi

1 ß. gabriell [illegible] una cortera forment fiansa m. escalles melis +

1 ß. m. escales melis una cortera forment fiansa gabriell [illegible] +

ß 3. bartomeu [illegible] mige cortera de blat i mige dordi m. escales meli — ß 3 bar

ß 3. Andreu capo del canto mige cortera de blat i mige dordi fiansa de mia serra — ß 3 bar ordi

1 ß. de mia pajeras teta una cortera forment fiansa gm. capo carais +

ß 3. gm. capo carais mige cortera de forment i mige dordi fiansa de mia pajeras teta — ß 3 bar

1 ß. andreu altina una cortera de forment fiansa antoni dols +

1 ß. la bestia tortella barqueta una cortera forment i una dordi barnat martorell — 1 ß ordi

1 ß. barnat martorell falui una cortera de forment i una dordi ff. la bestia tortella barqueta — 1 ß

3 ß 3.

ARXIU MUNICIPAL CAMPANET

forment

8 ß for. Antoni buades de toni una cortera de blat fiansa antoni tarrassa per dita del jurat capo — ordi

v 1 ß for. in capo molinera una cortera de blat y mige dordi in capo barbeta — ß 3 ordi

v 1 ß. in capo barbeta una cortera de forment fiansa in capo molinera

v 2 ß for. juan capo baso des quig dos corteras de forment y dos dordi ffs. mestra barto meu serra sastre — 2 ß ordi

v 1 ß. llorens serra una cortera de forment y mige dordi ffs. pere torrens son genra — ß 3. ordi

v 1 ß. pere torrens xeta s una cortera forment y mige dordi fiansa lorens serra — ß 3 bar

v ß 3. juan campamar mige cortera de forment y mige dordi ffs. juan baso curt — ß 3. bar

v ß 3. lor anna sequera mige cortera de blat y mige dordi ffs. pere capo ganet — ß 3 bar

8 ß

4 ß 3

forment

1 ß v refell pas qual poller una cortera forment ffs. pere y mige dordi fiansa pera buades tarreso — ß 3 bar

v ß 3. llorens mairata tres barselles forment y tres dordi ffs. jaume bg. coranti — ß 3 bar

ß 3. v jaume bermesser coranti mige cortera de forment y mige dordi ffs. llorens mairata — ß 3. bar

v 1 ß. gabriell mata net una cortera de forment fiansa barnat bermesser barnado

barnat bermesser bardado

v ß 3. gabriell borras mige cortera forment y mige dordi ffs. gm. ale mari — ß 3

v ß 3 barto meu fa mania mige cortera de forment y mige dordi fiansa gm. borras — ß 3 ordi

v ß 3. juan tortella maigt mige cortera de forment y mige dordi fiansa pere pajeras paulo — ß 3 ordi

1 ß v ma teu pajeras bagui una cortera de forment y una dordi ffs. mestra antoni castell sastre — 1 ß ordi

5 ß 3

4 ß

ARXIU MUNICIPAL CAMPANET

for 1 g. v — ordi

Gm es calles una cortera forment + fianza na prima de to Guades

v — g 2 Antoni farragut mige cortera de forment j mige dordi ffs. pere bg vermj + — + g 3 bar

v g 3 + pere bernasser vermej mige cortera de forment j mige dordi ffs. antoni farragut + — + g 3 bar

v g 3 — antoni famania altre partida mige cortera forment fianza [illegible] — [illegible]

1 g. v — m serra fuster una cortera de forment j mige dordi ffs. de mia bernasser m.e + — + g 3 bar

1 g. v — Antonina muller de antoni buades dita na prima una cortera forment j una dordi ffs. gm os calles — + 1 g

v g 3 pere capo partals mige cortera forment j mige dordi ffs. mesta ant.o castell — + g 3 bar

v g 3 m buades sastre mige cortera de forment j mige dordi ffs. m sequier codoi + — + g 3 bar

v g 3 pere buades tarras co tres barsellas de forment ffs. refell pas qual pollas + — 3 g 3

6 g

for 9 — ordi

v — 6 g + m.o pere pas qual dela al cari altre partida tres corteras forment j quatre dordi ffs. gabriell pas qual al cari — + 4 g +

v — 8 g + gabriell pas qual al cari vuyt corteras forment j quatre dordi ffs. m.o pere pas qual al cari — + 4 g

v — 4 g + Bartomeu bernasser de gabeli quatre corteras forment [illegible] ffs. — [illegible]

v — 3 g + Nadal bernasser xepeta tres corteras forment j tres dordi ffs. antoni farrer de casellas — + 2 g

v — 2 g + Antoni farrer farrer de casellas dos corteras forment j dos dordi ffs. nadal bg xepeta — + 2 g

v — 2 g + dit antoni farrer altre partida dos corteras forment ffs. det nadal bernasser xepeta — +

v — 1 g + juan amengual de casellas una cortera forment j una dordi ffs. antoni farrer de casellas — + 1 g

v — 4 g + gm ala mani dos cortes ordi j quatre de forment fianza juan amengual de casellas — + 2 g

30 g — 20 g

for — ord

2 g + v — an toni pajeras del moli per ell son
fill juan dos corteras de forment +
y duas dordi ffs. pera capo ganet — 2 g +

+ pera capo ganet dos corteras dordi — 2 g + ordi

1 g v + juana muller de juan pajeras costa +
una cortera forment ffs. antoni
farrer son germa

1 g v + v.a de m. buades batistro una cortera +
forment ffs. antoni buades de toni

1 g v + m. es calles altre partida una cortera +
forment ffs. na prima de antoni vari

2 g v + m. serra de buger dos corteras forment +
y dos dordi fiansa gm. alemany — 2 g + or

3 g v + mestre antoni castell tres corteras +
forment y dos dordi ffs. antoni far
rer de castells — 2 g +

1 g v + pera pajeras teta una cortera +
forment ffs. g.lt pasqual de buger

1 g v + gelt pasqual de buger una cor +
tera forment ffs. per palleres teta

12 g — 8 g

for — ord

1 g v + m. pajeras caixet una cortera forment +
y una dordi ffs. m. es calles de buger — 1 g

1 g v + gelt. pons manorqui una cortera —
forment ffs. m. pons son germa +

2 g v + antoni bennasser gorro dos corteras + +
forment y una dordi ffs. barnat
bennasser barnadu — 1 g

1 g v + pera palleras paulo altre partida +
una cortera forment fiansa anto
ni castell sastre

g. 3 v + v.a de barnat farrer tres barsellas de +
forment ffs. m. pons son germa
y tres barsellas dordi — felip tres barsellas te lordi g. 3 bar

te de pagar lordi felip bennasser [illegible]

1 g v + na dal cres pij fiansa juan capo +
ganet una cortera forment

1 g v + gelt buades vari de toni una cortera +
forment ffs. mestre castell

3 g v + jaul bennasser del rafall ffs. m. +
bis quera de son roig tres corteras
forment

10 g 3 — 2 g 3

ARXIU MUNICIPAL CAMPANET

forment — ordi

2 ß 3 bar. v. m. bis quera de son roig ffs. jaume bernasser del rafall dos corteras y mige forment y dos dordi — 2 ß

v. 1 ß + antoni pasqual parot una cortera forment y una dordi ffs. jaume bis del rafal — 1 ß

v. 2 ß + bartomeu massanet de viana fill de toni dos corteras forment ffs. demia bernasser m.

v. 1 ß + de mia bernasser gasit m. una cortera forment ffs. pere solies nanel

v. 2 ß + Bartomeu puig dos corteras forment fianza gabriell pasqual dela alcaria

2 ß. v. Barnat Bernasser barnado dos corteras forment ffs. barnat bey

1 ß 3 bar. + Antoni vguet una v. tres barselles forment ffs. mestre pere pons taleca paraira

v. 1 ß + pere pons taleca una cortera forment ffs. antoni vguet

v. 3 ß + nadal bernasser xipeta tres corteras forment ffs. m. bis quera de son roig

16 ß — 3 ß

ordi

1 ß v. + m. bis quera de son roig altre partida una cortera de forment ffs. carnat sarda

1 ß v. + jaume mesip una cortera de forment fianza mestre nicolau serra sastre

1 ß v. + juan canpamar altre partida una cortera forment fianza nicoll serra sastre m.

1 ß v. + v. de marda serra corro una cortera de forment ffs. m. serra de buger

+ ß 3 bar. juan pons banets mige cortera de forment ffs. juan bernasser jurat — atornada la pollera

v. 1 ß + pere pons de pera dela lebra una cortera de forment ffs. antoni buades fill de toni

v. 1 ß + antoni buades fill de toni una cortera de forment fianza pere pons de pera dela lebra

v. 1 ß + juan rigo una cortera de forment ffs. jaume pons pastera

v. 1 ß + m. capo del puig una cortera de forment ffs. pere pons dela lebra son nabot

v. 1 ß + pere pons astell una cortera de forment fianza felip bernasser ffs.

2 ß 3

forment — ordi

1 ß + m. compani del lot de buger una cortera forment ffs. juan bermassa de [illegible] +

1 ß + juana buades pardota donsella una cortera forment ffs. m. antoni castell +

1 ß + juan tortella buger altre partida una cortera forment ffs. mestre antoni castell +

2 ß + pere bermassa fill de m. de gabeli duas corteras forment ffs. m. crespi texidor de li +

1 ß + m. crespi texidor de li una cortera forment ffs. jaume son fill dich una cortera forment +

1 ß + m. crespi texidor de li altra partida una cortera forment ffs. jaume son fill +

1 ß + pere torens roig una cortera de forment ffs. pere capo ganet +

1 ß + mestre juan alsina navaro una cortera forment ffs. antoni pasqual garat +

+ pere pons sabater una cortera dordi ffs. pere capo ganet — 1 ß ordi

1 ß + marti alsina mongo una cortera forment ffs. xpoll pons ballecas +

1 ß + m. capo molinera altre partida una cortera forment ffs. m. m. mascaro farrer +

11 ß.

forment — ordi

1 ß + m. mascaro farrer una cortera forment ffs. m. capo molinera +

1 ß + Antoni pons estell de jost una cortera de forment ffs. m. pons vuido +

2 ß + V. de Antoni barrera duas corteras forment ffs. de mia serra +

5 ß 3 bas pere buades tarasco mige altre partida cortera de forment ffs. pere pons de tomas +

1 ß + Pere pons de tomas una cortera de forment ffs. pere buades tarasco +

2 ß + Antoni masanet tuginer dos corteras forment ffs. bartomeu masanet escola +

1 ß + mateu masanet m. una cortera de forment ffs. antoni masanet +

5 ß 3 bas Bartomeu borras de vjaro mige cortera de forment dich 3 bas forment ffs. m. llobere de vjaro +

5 ß 3 bas mestre nicolau serra sastre tres barselles forment ffs. juan forragut +

5 ß 3 bas Antoni massanet de xpoll tres barselles forment m. son germa +

10 ß.

forment ordi

1 q v + m crespij fill de m una cortera de + forment ffs. jaume bennasser son sogra

1 q v + jaume bennasser texedor de li una cortera + forment ffs. nadal bennasser xepeta

q 3 v bar nicolau serra sastre altre partida tres bar + forment ffs. juan farragut

1 q v + m serra de juan una cortera forment + ffs. mestre m crespij son sogra

1 q v + juan capo de binisati una cortera de forment + ffs. pere capo ganet

v forment nicolau serra m. una cortera ffs m. + solia de m.

2 q + v juan bordoy dos corteras forment ffs. + pere son fill

1 q v + demia serra una cortera forment + ffs. jost pons vallori

1 q v jost pons vallori una cortera de forment + ffs. demia serra

1 q v marti cabanelles sastre una cortera de + forment ffs. bartomeu puig

q 3 v bar Barnat capo guidoy mige cortera de + forment ffs. gm morro de na luca

11 q

forment ordi

1 q v pere pons parot de gabriell una altre partida cortera + de forment ffs. antoni farrer de lort

q 3 v bar v. de x poll sosies rejeta tres barsellas + forment ffs. pere pons manorca

1 q v + x poll sosies rejet una cortera de + forment ffs demia pagens tata

1 q v + pere pons parot de gell altre partida una + cortera forment ffs. antoni amengual

1 q v + m morro de toni una cortera forment + ffs. m pons viudo

q 3 v bar juan campa mor tersera partida ffs. + juan tortella alj. buger matgi tres barsellas forment

2 q v + gell pasqual altre partida duas corteras + forment ffs. antoni amengual

q 3 v bar Bartomeu vguet m. altra partida tres + barsellas de forment ffs. arnau serra corro

2 q v + gabriell riu tort de vjaro altre partida duas corteras forment ffs. x poll + pons taleca

9 q 3.

forment

ordi

§ 3. bar — mestre in serra fuster altre partida mige cortera de forment ffs antoni farra gut

§ 3. bar — Antoni farra gut altre partida tres barsellas forment ffs m. in serra

1 § — in serra de buger altre partida una cortera forment ffs [illegible] bagui

§ 3. bar — Bar nat capo guidoi altre partida mige cortera de forment ffs la v. de felip bennasser de biniatio

1 § — Gm. pes qual rotes fill de gm. rotes una cortera de forment ffs. pere capo genet

pere capo genet altre partida duas corteras y duas barsellas dor di ffs. gm. pes qual rotes fill de guiem — 2 § 2 bar

4 § — Bartomeu bennasser de gabelli altra partida quatre quarteras forment ffs. bar nat [illegible]

16 — pera pons monaqui altre partida y gell sanualles nostre ffs. jaen bou nosser coranti una cor [illegible] forment

pere torrens xeta altra partida quatorse barsellas dor di ffs. pera capo genet — 2 § 2. bar

1 § — va. de pere [illegible] forment

partio del blat y ordi de pere forner de muro

blat arrho de 48 § cortera

ordi y arrho de 189 § cortera

ARXIU MUNICIPAL CAMPANET

Los honor m. pere pas qual gabriell pas qual juan capo janet y pere bordoy jurats lo any pnt en la villa de campanet ab potestat de consell salabrat sosts als 14 [illegible] mes de octubre prenguieran del honor pera forner als [illegible] de la villa de muro dosentas corteras de gra lo es sent de blat y sent dordi al pere [illegible] pere y st. feliu del mes de [illegible] y festa de st. [illegible] de setembre primer vanidor lo qual gra [illegible] escrits per sas rapartit [illegible] del modo y forma [illegible] forment

ordi

§ 3 bar — Primo fonch donat al honora [illegible] pas qual [illegible] de blat y [illegible] dordi [illegible] la espera de pagar aquel sens [illegible] ninguna [illegible] [illegible] andreu capo del canto forment — § 3. bar

§ 3. bar — San blant [illegible] honor Andreu capo del canto ha tres barsellas de blat y tres dor dich — § 3 bar

ordi

jurma burer fosenblanc obligorio de ter
ß ß ß + barseller formenc / ter barseller ordi ß mr. antoni
costell

Gm. vazquet barber fosenblanc obligorio
de vna corter formenc ter vna corter ordi
puig

ß ß ß + Gnor. capo fosenblanc obligorio de ter
barseller formenc / ter barseller ordi
mr. antoni costell

ß ß ß + sobeltin torrent calueto fosenblanc ho
obligorio deber barseller formenc / ter
barseller ordi

ß ß ß + rn. tarroca fosenblanc obligorio de ter
barseller formenc / ter barseller ordi
ß Gnor. capo

ß ß ß + rn. joan dejuas gele nell fosenblanc obli
gorio deber barseller formenc / ter bar
seller ordi ß juan biqueca

juan biqueca bergata fosenblanc obli
gorio de vna corter formenc ß rn. joan
de juas

ß ß ß + juan capo delpuig nou barseller formenc
/ vna corter ordi ß Gr. vazquez bar
bar

ß ß ß + rn. joan fuster fosenblanc obligorio de
ter barseller formenc / vna corter or
di ß Gnor. capo corter

ß ß ß + vna capo de morer portell fosenblanc
obligorio / ter barseller formenc / ter
barseller ordi ß rn. tarroca

ordi

Ge jeyor burgues formenc
bellis torrent fosenblanc obligorio de
ter barseller formenc

ß ß ß + Gm. de Gm. otzella fosenblanc obligorio
deber ter barseller formenc / ter barseller
ordi ß juan vazquez nofre

juan campanar polleri fosenblanc obli
gorio de ter barseller formenc ß vazquez

antoni biqueca bergata fosenblanc ho
obligorio de vna corter formenc ß
ß ß ß + ß ß ß + ß ß ß +

ordi — forment

quien alamany fa semblant obligasio
de tres quorteras de blat fa li fiansa
mre Miquel serre fill de bertomeu — + 3 qres

Miquel serre de bertomeu de buger
fa semblant obligatio de nou bercelas de blat y una quortera de
ordi fa li fiansa quien alamany — + 1 qra — 1 qo 3 b

Bernat mestorell falui fa semblant
obligatio de una quortera de
blat y una quortera de ordi — + 1 qra — 1 qra

Juan bordoy fa semblant obligatio
de duas quorteras de ordi fa li
fiansa pere bordoy jurat lo fill — + 2 qres — 2

Antoni castell sastre fa semblant
obligasio de una quortera de
blat y duas quorteras de ordi fa
li fiansa mre Miquel serre fill
de bertomeu de buger — + 2 qres — 1 qra

Juan capo aufeni fa semblant
obligasio de una quortera de blat
fa li fiansa pere pasqual dela
alcoria — + 1 qra

6 0 — 7 0 3

ordi — forment

Vidua de [illegible] Miquel [illegible]
[illegible] fa semblant obligasio de una
quortera de blat y una quortera
de ordi fa li fiansa gabriel pasqual
dela alcoria — + 1 qra — 1 qo

Christofol massanet fa semblant obli
gasio de tres quorteras de ordi fa
li fiansa demia bernasser menor
gasit — + 3 qres

Merti calanellas sastre fa semblant
obligatio de tres bercelas de blat y
tres bercelas de ordi fa li fiansa
pere pasqual rotas — + 4o 3 b — 4o 3 b

Antoni buades veri fill de Antoni tres
bercelas de blat y una quortera de
ordi fa li fiansa Antoni buades son
pare — + 1 qo — 4o 3 b

Miquel bernasser vernes y per ell fa mul-
ler fa semblant obligatio de una quor
tera de blat fa li fiansa pere bordoy
jurat — + 1 qo

5 0 3 — 3 0

ordi

+

gell. [illegible] fa semblant obligacio de una cortera forment [illegible] xpfol pour tallera — + 26

formenr

+ Pere bernasser de biniatro fa semblant obligatio de duas quorteras de ordi fa li fiansa pere pesqual de la alcaria — 4°

2 qres

Antoni alsina fill de Andreu fa semblant obligatio de una quortera de ordi fa li fiansa lo honorable en Bertomeu bernasser de gebelli — 1 qra

+

Mateu massanet fa semblant obligatio de tres bercelas de blat y una quortera de ordi fa li fiansa pere pesqual de la alcaria — 4° 3 b

1 q°

Bertomeu bernasser de gebelli fa semblant obligatio de quatre quorteras de blat y quatre quorteras de ordi fa li fiansa Antoni massanet de petxino — 4 qres

4 qres

8 [illegible]

Jaume bernasser del refall fa semblant obligatio de tres quorteras de blat fa li fiansa pere pesqual de la alcaria — 3 qres

8 [illegible]

ordi

+

formenr

Pere Antoni fluxa [illegible] de la [illegible] fa semblant obligatio de una quortera de blat fa li fiansa [illegible] bernasser del refall — 1 q°

16 + [illegible] una cortera de ordi fa Antoni [illegible] jur

63 b. + gell. pasqual [illegible] fa semblant obligacio de tres barselles forment i tres barselles de ordi fa Antoni [illegible] — + 63 b.

16 + Antoni [illegible] obligacio de una cortera [illegible] cortera de ordi fa [illegible] — + 26

63 b. + jur. [illegible] fa semblant obligacio [illegible] selles forment i [illegible] — + 63 b.

16 + [illegible] bisquerra [illegible] gacio de dos corteras [illegible] una cortera de ordi fa [illegible] — + 263 b.

[illegible] pasqual [illegible] obligacio de una cortera [illegible] bisquerra de [illegible] — + 16

jur. pasqual [illegible] de una cortera forment [illegible] — + 16

16 + [illegible] de llocent [illegible] fa semblant obligacio y una cortera de ordi fa [illegible] pasqual tallera — + 16

Antoni [illegible] fa semblant obligacio de una cortera forment [illegible] — + 16

8 [illegible]

señor pere forner donara v.m. del
gratte an prestat ala villa de Campanet
apera pons racano tres barsellas de blat
fet a 29 de Aulla 1637 — Jm 3 bar

pere pesqual iurat — forment

pera bordoy iurat



ARXIU MUNICIPAL CAMPANET

ordi

matheu payeras bagui fa sen blant obligatio ... forment
@ nou barsellas dordi dich 1 ß. 3 bar ordi fali
+ ffs. juan payeras paulo alha partida
1 ß 3 bar.

+ Bartomeu payeras paulo fa sen blant
obligatio @ tres barsellas dordi dich
ß 3 bar 3 bar. ffs. juan payeras son germa

Pere pons racano fa sen blant
obligatio @ tres barsellas forment
ß 3 bar + y tres dordi ffs. mateu payeras
bagui ß 3 bar

3 ß + Bartomeu bos de gabelli fa
sen blant obligatio @ tres
corteras dordi dich 3 ß ordi
ffs. antoni masanat treginer de
paixino es alhe partida

2 ß + Antoni masanet de paixino
treginer fa sen blant obligatio
@ duas corteras dordi fali fiana
Bartomeu bermasser de gabeli

7 ß 3 bar

ß 3 bar

ordi

sen blant obligatio feu Bartomeu vguet ma forment
ß 3 bar @ tres barsellas de blat y tres dordi fali ffs. Antoni
pons estell de jost ß 3 bar

los qui sa portan formt a ba cota
primo m.º bartomeu bannassar — 6 q.º
mes deuez quarteres una barcela
tas al mus acoplimet p lo que li toca — 2 q.º 1 ß 3 al

yua bannassar gerdi entra el ym. bannassar
tocarli ya que las te rebudas — 5 q.º 3 ß 4 al ymag y pt

yua b. damasana te a bo cota — 3 q.º

Auem donat a tto garau a bo cota p lo que
pretenta ni rracor — 1 q.º 4 ß

ARXIU MUNICIPAL CAMPANET

los q. [illegible] de los que son an portat tornar y no lan [illegible]

primo a da tornar arnaugarau — 1 q.° 5 b.

~~a da tornar pera bannassa~~ do masana — 1 q.° 2 alt

~~a da tornar bartomeu sero~~ — ~~1 b. 2 al~~

~~a da tornar lorens sero~~ — ~~1 b. 2 al~~ mig

a da tornar mateu bjososarans — 2 q.° 3 b. 2 al

a da tornar tomifarer da Caselas dues quarteras 3 barcelymig — 2 q.° 3 b. mig

yua bannassar gordi a da tornar p. elyp. mi bannassar — 3 q.° 4 b. 3 al 1 qt

yua a mangual a da tornar — 2 q.° 4 b. 1 al 9 qt

arans da mateu bannassar tornar — 2 q.° 3 b. 2 l

barnat sorda a da tornar — 4 b. 4 al

a da tornar feliz bannassa biniatu — 3 b. al y mig

a da tornar m.° pera pasqual — 1 q.° 5 al

mes [illegible] da tt.° mangual — 1 q.° 5 al

mi payeres yuret a da tornar — 2 q.° 4 b. 3 al y mig

yua b. da masana a tornar — 3 q.° ~~2 b.~~ 3 al y mig

m.° christofol bigatiani a tornar — 3 q.° 2 b. 5 al y mig

m.° bartomeu b. a tornar — 1 q.° 3 b.

yua bannassar gion te da tornar — 2 b. 2 al mig