FULM-AL-AEX-AEX14

102/8

Univ.d Liter.a
de
Mallorca.

Año 1841.

Exámenes ordinários de Latín.

Quien no se acuerdo
no pasa al mar

57 Como se forman de participios en dus que significa
5 de dione usten nombre de la cuarta declinacion
53 que caso rigen los adjetivos que significa ausencia,
distancia diferencia, hai los ordinales doma ec
92 El precio de cuantas maneras es
74 Secundus significando favorable que caso rigen
76 como se forma el vocativo i cual es su caso
62 cuales son las preposiciones de acusativo i ablativo
0 Que caso rigen los adjetivos dignus i indignus
3 Con que caso suponc el sugeto de infinitivo
6 Diga es el subjunctivo activo del verbo ego
5 Conjugacion del verbo sum
1 El instrumento, causa igualdad, ec en que caso suponc
00 Traduzca el latin el sol parece el mas grande de los
astros
32 Conjugue usted el infinitivo activo de un verbo
de la primera

James Mitchell

N quisnam quennam quonnam o quinam

G cujusnam D cuinam

A cuennam quanam quonnam o quin

Ablativo a quonnam quanam quonnam o quin

Nominativo matens
matei

G

D matenerem

A matenem

Vo matens

Ab matco

Pret matuit

No matuis

Ge matuit

D matuimus

A

Vocativo matuistis
matuit

Ab

No demes

Ge dementis

D dementem demes

Ac demens

Ab dementis

Ab Pre dementem demencia

G demencium

D dementibus

Ac dementem et demencia

Vo dementes et demencia

Abl dementibus

Yo puedo possum
potest
possumus
potestis
possunt

preterito imperfecto
poteram
poteras
poterat
poteramus
poteratis
poterant

preterito perfecto yo podi o e podido
potui
potuisti
potuit
potuimus
potuistis
potuerunt vel potuere

preterito plus cuam perfecto
yo abia podido. potueram
potueras
potuerat
potueramus
potueratis
potuerant

futuro imperfecto
yo podre potero
poteris
poterit
poterimus
poteritis
poterit

futuro perfecto
yo abre podido potuero
potueris
potuerit
potuerimus
potueritis
potuerit

imperativo presente
puedetu pode vel podeto
podeto
pode vel podetote
poyunto

Preterito imperfecto

Yo abia podido potuerim
potueris
potuerit
potuerimus
potueritis
potuerit

Preterito perfecto

Yo abia podido potuisem
potuises
potuisset
potuisemus
potuisetis
potuisent

Preterito plusquam perfecto

yo abia podido potuerim
potueris

Aprobado

Francisco Fernandez

Magistro meo
Domno Bono

Omnes Mathes

Pierre Rivoire
Lo abia pedido
Pierre Perfec
Lo abia pedido
Pierre
Lo abia pedido

yo oyo -- audio
audis
audid
audimos
auditis
audiem
yo oya audiram
yo oyo oido ~~audido~~ audido
yo oya oido audiram
yo oyre audido
yo he oido audido
oye tu audido el audido

N guisnam guenam guisnam o guisnam
G guisnam D Cuinam

Ac guosnam guanam gosnam o guinam
Ab guonam guanam goonam oguisnam

N o guisnam guosnam guenam

G guoxnam guaxnam guaxnam

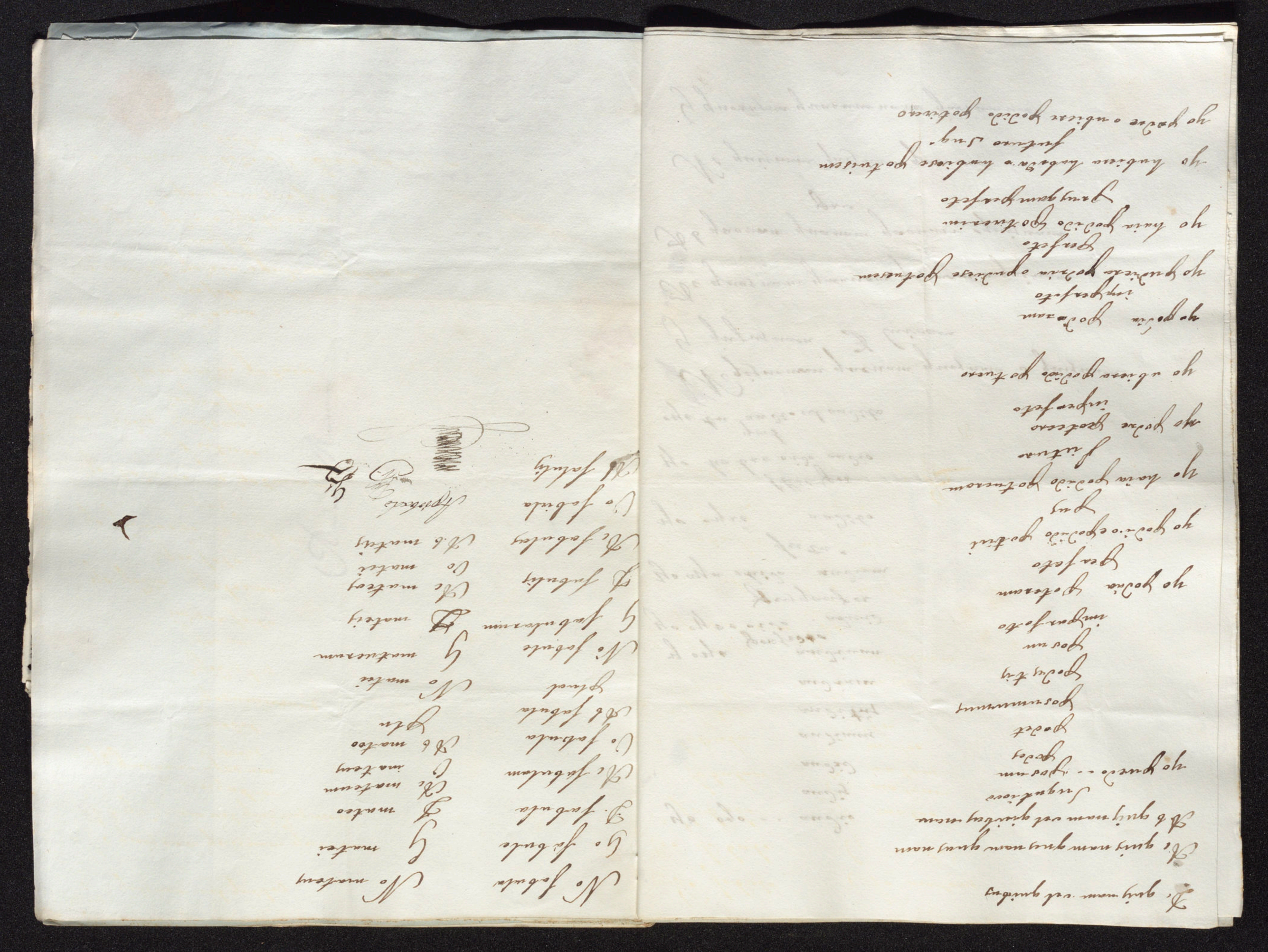

Andres Ramon

nifica

a, distancia, diferencia,

13 — Los adje

con a verb o

urbe Distante de

12 — El precio es de dos maneras

determinado, se pone en Ablativo

vg. bene [illegible] nummis. comput

tacito, y el no determinado unas veces se

vos magni permagni ó con los Ablativos

en los genetivos se entiende el nombre pretio aes y

tivo el sustantivo pretio.

Magister meus
homo Bono

Ambulando et recursio animum

Letra

A participio en dus y gerundio significa
" " linacion
" " ausencia, distancia, diferencia.

13 Los adje
con a vel ab o
rbe. Distante de la
2 El precio es de dos maneras
determinado se pone en Ablativo
vs. Eru sistum duobus numis. compra
tacito, y el no determinado unas veces se
vos magni permagni o con los Ablativos me
en los genetivo se entiende el nombre pretio ari
tivo el sustantivo pretio.

Leten

57 Como se forma el participio en dus y q. significa

Decline v. nombre de la 5ª declinacion

73 Que caso rigen los adjetivos q. significan ausencia, distancia, diferencia, y los Ordinales primus etc.

92 El precio de cuantas maneras es, y en q. caso se pone

94 Secundus significando inferior o favorable q. caso rigen

95 Como se forma el comparativo y cual es su caso

96 Cuales son las preposiciones de Acusativo y Ablativo

100 Que caso rigen los adjetivos Dignus o Indignus

63 En q. caso se ponen el sugeto del infinitivo

46 Diga v. el subjuntivo activo del verbo fero

25 Conjugacion del verbo sum

94 El instrumento, causa, igualdad etc en q. caso se pone

100 Traduzca v. El sol parece el mas grande de los astros

82 Conjugue v. el infinitivo activo de un verbo de la primera

Contestacion

57 El participio en dus se forma del presente de indicativo, mudando la o en andus en los de la primera y en los demas en endus y significa el q. ha de ser amado por ejemplo.

Declinacion de un nombre de la 5ª declinacion Nominativo Species Genetivo Speciei. Dativo Speciei Acusativo Speciem Vocativo Species Ablativo a Speciei Numero plural Nominativo Species Genetivo Specierum Dativo Speciebus, Acusativo Species Vocativo Species Ablativo a Speciebus

73 Los adjetivos q. significan ausencia distancia y diferencia rigen Ablativo con a vel ab o con el vel ex tacito o expreso vg Distans ab urbe Distante de la ciudad

92 El precio es de dos maneras determinado e indeterminado, el determinado se pone en Ablativo regido de pro las mas veces tacito vg Pro librum duobus nummis compra el libro en dos ptas y el indeterminado unas veces se pone con los Genetivos magni permagni o con los Ablativos magno permagno en los genetivos se entiende el nombre pretio avio y en los ablativos el sustantivo pretio.

74 Secundus significando inferior o favorable rige Dativo.

75 El comparativo se forma del primer caso abolado en ior añadiendo la palabra or para el masculino y femenino y us para la neutra y rige Ablativo vg el comparativo de Prudens. vix Prudentior et Prudentius por ejemplo Yo soy más prudente a tí Ego ~~sum~~ sum prudentior a te

62 Las preposiciones de Acusativo y de Ablativo son estas y en an para contra sub debajo super sobre en ina subter debajo

70 Los adjetivos Dignus e Indignus rigen Genetivo o Ablativo vg Indignus muneris vel munere

63 El sugeto del infinitivo se pone en Acusativo

46 Conjugacion del subjuntivo activo del verbo fero Presente de Subjuntivo Yo lleve feram, feras, ferat, feramus, feratis, feran. Prete. imp. Yo llevara llevaria y llevare ferres, ferret, feremus, feretis ferent Pret. Perf. Yo haya llevado tulerim, tuleris, tulerit, tulerimus tuleritis tulerint Pluscamperfecto Yo hubiera habria y hubiere llevado tulissem, tulisses, tulisset, tulissemus, tulissetis, tulissent, Futuro. yo fue llevare o hubiere llevado tulero, tuleres, tulerit, tulerimus, tuleritis, tulerint.

Indicativo

25 Conjugacion de sum, Yo soy sum, es. est. sumus. estis, sunt Pret. imp. Yo era, eram. as. at. amus, atis, ant. Pret. perfecto, Yo fui o he sido, fui, fuisti, fuit, fuimus, fuistis sunt fuerunt vel fuere, Pluscamperfecto yo habia sido fueram, as at, amus, atis ant, Futuro ~~fuerey~~ perfecto, yo seré ero, is, it. imus, itis, unt, Perfecto. Yo he sido fuero, is, it, imus, itis. unt, Imperativo, o tu es vel esto. este vel estote, sunto. Subjuntivo Yo sea sim, sis, sit, simus, sitis, sint Pret. imp. Yo fuera sum y fuere, essem, esses, esset, essemus, essetis, essent, Perfecto Yo haya sido fuerim is, it, imus itis, ant Pluscamperfecto, Yo hubiere habria y hubiere, fuisses, et. essemus, etis, ant, Futuro yo fuere o hubiere sido fuero, is it. imus itis erunt. Infinitivo, ser esse Pre. Pr. y Pluscamp. fuisse Futuro 1º haber de ser q. yo se

o he de ser futurus futura futurum esse vel fuisse

2 El instrumento causa igualdad se pone en Ablativo vg Par Aate igual en edad.

100 Traduccion Sol videt magsimus astrorum

32 Infinitivo activo de un verbo de la primera beber potare pretérito perfecto y pluscamperfecto potavisse futuro 1º haber de beber q. Yo beberé o he de beber potaturus potaturum esse vel fuisse

Gerundio

De beber Genetivo Potandi
Para beber Dativo Potando
A beber Acusativo Potandum
Por beber Ablativo Potando

Aprobado

Jayme Morey

Studiosis literarum

mbulacio est recreacio animum

Estra sinfuera

Inter entre

In en ayuda contra.

Sub de bajo

Trans de la otra parte

2. Genitivo o Ablativo

3. En Acusativo

6. Yo llevo ferum
feras
ferat
ferimus
feratis
ferant

25. Yo soy sum
es
est
Plural sumus
estis
sunt

Preterito imperfecto

Yo Era . . . eram
eras
erat
Plural eramus
eratis
erant

Preterito perfecto

Yo fui o he sido fui
fuisti
fuit
Plural fuimus
fuistis
fuerant

Futuro imperfecto

Yo sere - - - ero
eris
erit
Plural erimus
eritis
erint

Futuro perfecto

Yo abre sido fuero
fueris
fuerit
Plural fuerimus
fueritis
fuerint

Presente de imperativo

Sete es vel esto
esto
este vel estote
Sunto

Presente de Sujuntivo

Yo sea Sien
Seis
Sit
Plural Sienus
Seis
Sint

Preterito imperfecto

Yo fuera seria y fuese esem
eses
esset
Plural esemus
esetes
esen

Preterito perfecto

Yo haya sido fuerim
fueris
fuerit
Plural fuerimus
fueridis
fuerint

Pluscumperfecto

Yo ubiera abria y ubiese sido fuise
fuises
fuiset
Plural fuisem
fuisetis
fuisent

Futuro de sujuntivo

Yo fuere o ubiere sido
fu
Plural fu
fuere
fuere

Modo infinitivo presente

Ser que yo soy o en

Preterito perfecto y pluscum

aber sido que yo fui o aba sido fuise

Futuro perfecto y pluscumpe

fecto aber sido que Yo fuí o a

sido fore o futurum futuram

futurum ese vel futurum

futuram futurum fuise

91. En ablativo

100. El sol parese el mas grande detodos los astros
Sol videtur magis magno omnis astrorum

32. Modo infinitivo presente amar que yo amo o amaba amare

Preterito perfecto y pluscumperfecto aber amada que yo ame
o abia amado amavise

Futuro primero aber de amar que yo amare o he de ~~amar~~
amar amaturum amaturam amaturum esse

67. El futuro en rus se forma del supino en los de la primera mudando la um en endus enlos de la segunda tercera y cuarta mudando la um en endus

5. Nomenclativo Sensus
Genetivo..... Sensus
Dativo..... Sensui
Acusativo... Sensuum
Vocativo... Sensus
Ablativo... á Sensu
Numero Plural
Nomenclativo... Sensus
Genetivo..... Sensuum
Dativo..... Sensibus
Acusativo.... Sensus
Vocativo..... Sensus
Ablativo... á Sensibus

73 Ablativo con a ó ab

74 En Dativo

75 El comparativo se forma del primer caso acabado en i añadido or y us Verbgracia prudenci prudencior prudencius

62. Ad ac para
Apud en en casa cuanto
Ante Antes ó delante sobre
Adversus o adversum contra
Sis citra de la parte de acá
Siscitter cerca
Circa cerca sobre
Circum al rededor
Erga hacia para con

Aprobado

Francisco de Paula Vidal

; diferencia, y los ordi-

valet Cerum
genitivos magni, pen
magno, parvo, minimo etc. Con
pretio eris y en el Ablativo el substantivo
74. Rige Dativo. v.g. yo soy favorable á la patria. Ego su
75. El Comparativo se forma del primer caso del positivo acabado
las particulas or, us, como Doctus el comparativo ej doctior. Su caso es

67. El futuro e
dendo la um e
do la um en en
5. Nominativo s
Genetivo ..... Se
Dativo ..... Se
Acusativo ... Sen
Vocativo ... Se
Ablativo ... á Sen
Numero Plur
Nominativo ... s
Genetivo .....
Dativo ..... s
Acusativo ... Se
Vocativo ..... Sen
Ablativo ... á Sen
73 Ablativo con
74 En Dativo
75 El comparativo
do or y us Vereg

Estudiosus literarum

62. Ad ac para
Apud en en casa cuanto
Ante Antes delante sobre
Adversus o adversum contra
Cis citra de la parte de aca
Circiter cerca
Circa cerca sobre
Circum al rededor
Erga hacia para con

Aprobado

Preguntas de Latin

participio en dus y que significa?
1ª Declinacion?
...ancia, distancia, diferencia, y los ordi-

Quattio omnem ad illatum.

valet cerum
genitivo magni, pern
magno, parvo, minimo etc. En
pretio eris y en el Ablativo el substantivo
74. Rige Dativo. v.g. yo soy favorable á la patria. Ego su
75. El Comparativo se forma del primer caso del positivo acabado
las particulas or, us, como Doctus el comparativo fl doctior. Su caso e

67. El futuro
dando la um
do la um en e
5. Nominativo
Genitivo.....
Dativo.....
Acusati

...nada pura con

Preguntas de Latin

7. Como se forma el participio en dus y que significa?
5. Decline V. un nombre de la 4ª Declinacion?
3. Que caso rigen los adjetivos q. significan ausencia, distancia, diferencia, y los ordinales primus etc?
2. El precio de cuantas maneras és y en q. caso se pone?
4. Secundus significando inferior ó favorable que caso rige?
5. Como se forma el comparativo, y cual es su caso?
2. Cuales son las preposiciones de Acusativo y Ablativo?
. Que caso rigen los adjetivos dignus e indignus?
. En que caso se pone el sujeto del infinitivo?
. Diga V. el subjuntivo activo del verbo sero?
. Conjugacion del verbo sum?
. El instrumento, causa, igualdad, etc. en que caso se pone?
. Traduzca V. al latin: El sol parece el mas grande de los astros?
. Conjugue V. el infinitivo activo de un verbo de la 1ª?

Respuestas.

. El participio en dus se forma de la 5ª persona del presente de indicativo mudando los de la 1ª conjugacion la o en andus y en los demás en endus.
.S. Nom. Manus. Jen. Manus. Dat. Manui Ac. Manum. Voc. Manus Abl. Manu
P. Nom. Manus D. Manuum D. Manibus D. Manus D. D. D. Manibus
. Rigen Ablativo con a o ab, gempto { yo soy el 5º despues del rey. / ego sum primus a rege
. El precio es de dos maneras y son: determinado e indeterminado; el determinado se pone en Ablativo regido de pro las mas veces tanta v.g. este libro lo compre por 2 libras. Hic liber emi duobus libabus. No obstante al verbo facio y a otros muchos se les juntan estos Genitivos Nauci, Floci, Assi, Terunti ~~Nihili~~ Nihili, Flyus que significan nada v.g. esto no vale nada. Hoc non valet Terunti; Floci etc. El indeterminado unas veces se le aplica estos genitivos magni, permagni, ~~tanti~~, tanti etc, y otras estas Ablativos magno permagno, parvo, minimo etc. En el Genitivo se le entiende los nombres pretio eris y en el Ablativo el substantivo pretio.
74. Rige Dativo. v.g. yo soy favorable a la patria. Ego sum secundus patriæ.
75. El Comparativo se forma del primer caso del positivo acabado en i añadiendo las particulas or, us, como Doctus el comparativo es doctior. Su caso es

Affectivo, el cual juzgo muy dañoso en Aminoativo con quanto, a no ser q. el dolor
Affectivo ~~ser~~ sea relativo o imperativo. Pero si la obscuridad es de significacion tiene se por
mudar en Amativo con quanto v.g. Dios q. el rey es mas grande que la reyna
Quant Deseo que mostrem quanto reynam.
70 Quien pertenezca o Affectivo vg. Quien mereciere el premio. Quien del empleo
63 En Amativo vg. Quien que a Gonzalo el buen. Quien conocimiento que tuvieron
46. Quantitivo ne Que. Quien. Cuales Quanto. Cuanto Tanto. Tanto. Cuanto. Tanto. Cuanto
ne Quanto y Que. Quien. Cuales. Cuanto. Tanto. Cuanto. Tanto. Cuanto
Part. Indefinito. Ya Cada cuanto. Cuanto, Cuanto, Cuanto, Cuanto
Tantum. Part. Quantumquisque. no tuviera Cuanto, Cuanto, Cuanto, Cuanto
Qualitativo, Cuanto, Cuanto, Cuanto, Cuanto, Cuanto, Cuanto, Cuanto
Deseo. Cuanto, Cuanto, Cuanto, Cuanto, Cuanto, Cuanto, Cuanto
91. Qu. Affectivo vg. Cuanto con cuanto. Cuanto, Cuanto, Cuanto.
100 Del vocativo Cuanto cuanto omnium.
32. Quantivo Cuanto Cuanto, que no mucho. Cuanto. Part. Indef. Cuanto
Cuanto mazado que no mas o de mucho. Cuanto. Cuanto. Cuanto
que no mucho o ha de mucho. Cuanto. Cuanto. Cuanto, cuanto, cuanto, cuanto
Cuanto 20 Cuantum qui vie. Cuanto. Cuanto mucho o mucho
Cuanto, Cuanto Cuanto Cuanto Cuanto Cuanto Cuanto
Cuanto

se forma de las 1as personas d. presente de indica.o en la voz.
mutando la b en m en la voz la 2a. en n y dis y dim
de ser amado o leido &.

43 regen ablativo sg. primus a pedes
22 del precio de 2 maravedis determina.
es indeterminado el determinado es el que
de la cantidad de vinos con q.
una cosa y el indeterminado
el 1.o sige ablativo y el
los genitivos

Cristobal Flaquer

Sgto. Pasado

habia Navarro

tulerim
tulerit
tulerimus
tulerritis
tulerint

tulero
tulerit
tulerimus
tulerritis
tulerint

Judicio omnium regimen intutum

47 se forma de las 1.as personas d.l presente vez indica.o en la vez.d
la primera la b en amas en la vez la 2.a en n y dis y dim
la de sonamos o leiso &.

73 rigen ablativo sig. primero a posto
92 el precio es reg.d indirecto determina.o
es indeterm.o el determinado es el que
es la cantidad de vinos con g.o
una cosa y el indeterm.o
el 1.o sigue ablati.o y el
los genitivos

Justitia et Moderatio

Obsequio

no haya a Navarro

1.o 2.o 3.o

tuforum
tuloris
tuloris
tuloriumus
tuloartis
tuloriut

1.o

y tubiumos pa

tuhisom
tuhisotis
tuhisont

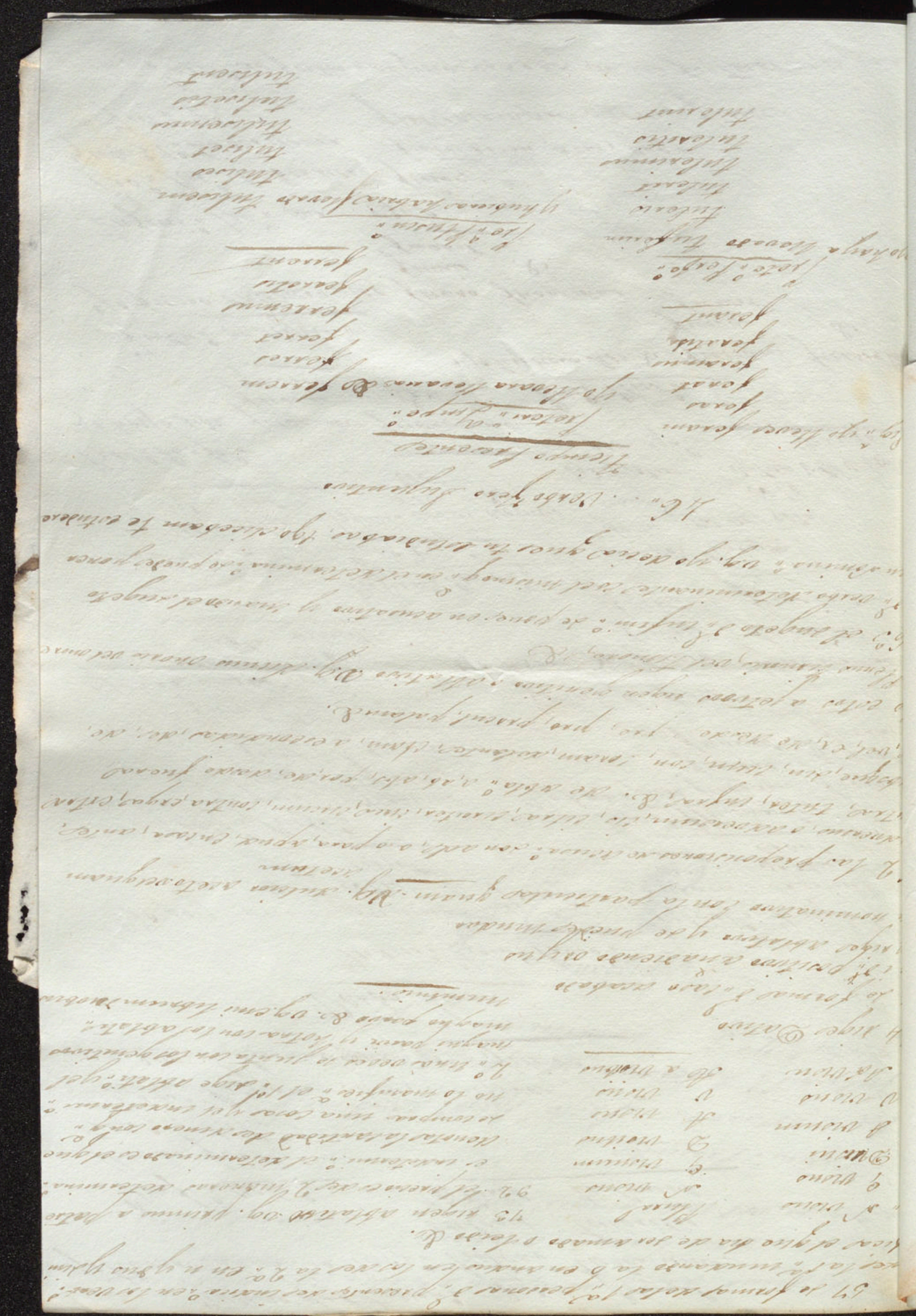

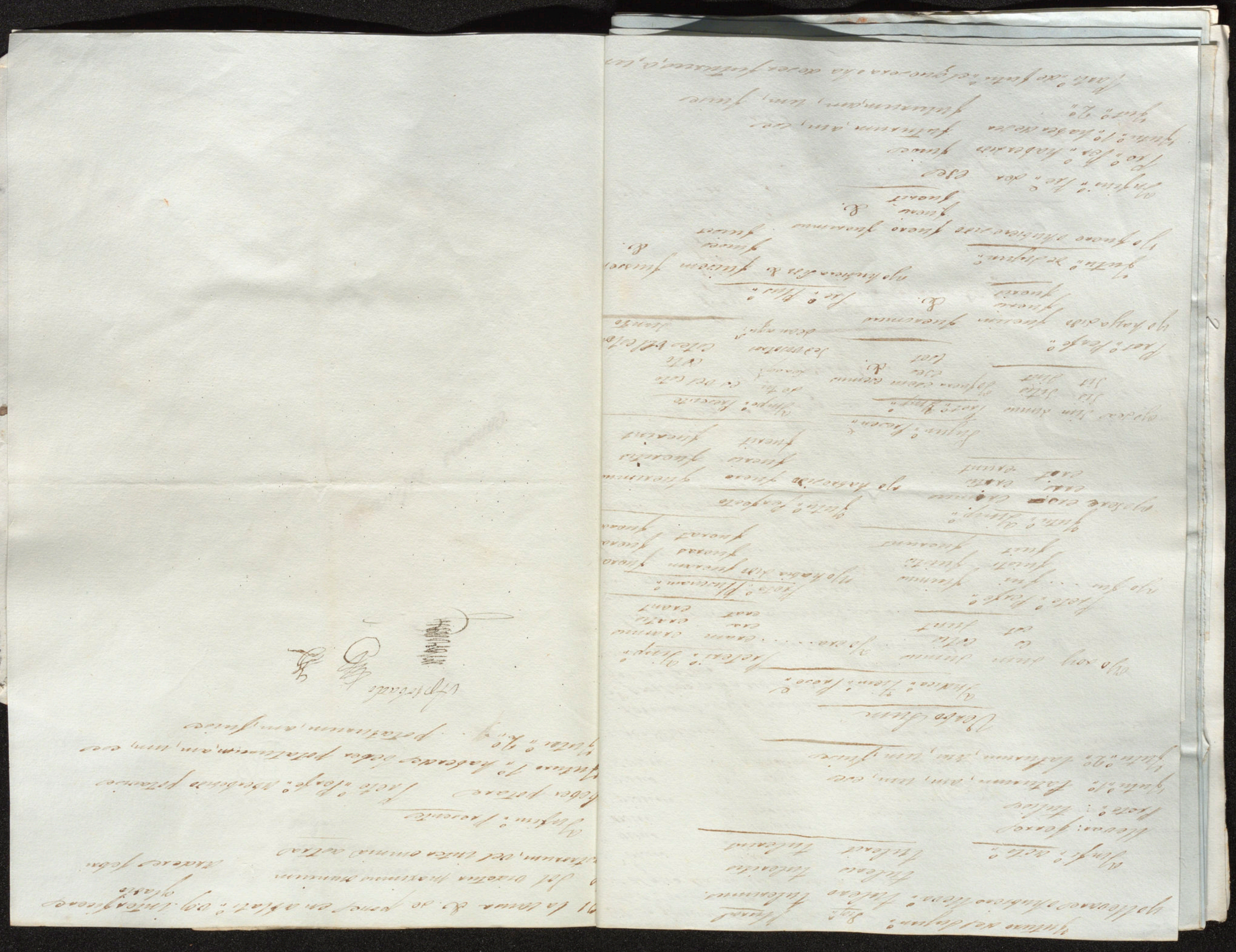

te de indicativo, en los verbos
dando la o, en an=
ndus, y significa
nado, leido

dus y que
la cuarta de 2.
que significar
dinales

Figuerido Villalonga

amans estudi

ov. El pa
2. Conjugue
o e la primera

Justitiae Academicae
Libertatis

-te de indicativo, en los verbos
-ndando la o, en an=
-ndes, y significa
nado, leido

dus y que
la cuarta de
que significan
dinales

amans estudium.

do
ioo El gan
32. Conjugue
o e la primera

57. Del presente de indicativo, en los verbos de la primera, mudando la o, en andus, y en los demas en endus, y significa el que ha de ~~hacer~~ ser amado, leido.

		Plural	
5.	Nom. Exercitus	Nom.	Exercitus
	Gen. exercitus	Gen.	Exercituum
	Dat. exercitui	Dat.	Exercitibus
	Acu. exercitum	Acu.	Exercitus
	Voc. exercitus	Voc.	Exercitus
	Abl. ab exercitu	Abl. ab	Exercitibus

73. Rigen Acusativo con á ó ab

72. Dos determinado é indeterminado. El precio determinado comunmente se pone en Ablativo regido de pro, las mas veces tácita, v.g. Emi librum duobus nummis, Compre el libro en dos pesos. El indeterminado unas veces se aplica con los genitivos, magni, permagni, pluris tanti, y otros adjetivos magno, permagno. ect.

74. Rige Dativo

75. El comparativo se forma del primer caso acabado en i añadiendo or, y us, y rige ablativo, y se puede mudar en nomi-

dus y que

la cuarta de e.

que significan

dinales

100 El pareci

32. Conjugue v. a

v de la primera

nativo con la particula quam, á no ser
el relativo sea negativo. v.g. Dulcior mel, v
quam melle. Mas dulce que la miel.
62. ~~At. á ó para~~ A, a abs por, de, desde, face
absque, sin, cum, con, ect.
70. Rigen Genitivo, ó Ablativo. v.g. Dign
honoris vel honore. Digno de honor. Indig
muneris vel munere. Indigno del empl
Plenus timoris vel timore. Lleno de tem
Casus luminis vel lumine. Falto de luz
63. En Acusativo.
26.

Subjuntivo.

Yo lleve.	Ferram.	Preterito imperfecto
	feras.	Yo llevara llevaria
	ferat.	llevase.
	feramus	Ferrem
	feratis	ferres.
	ferant.	ferret.
		ferremus.
		ferretis
		ferrent.

Preterito perfecto.
Yo haya llevado.
Tulerim
tuleris
tulerit
tulerimus
tuleritis
tulerint.

Pluscamperfecto.
Yo hubiera habria y hubiese llevado.
Tulissem.
Tulisses
Tulisset
Tulissemus. ect.

Futuro ~~imperf~~ de subjuntivo.
Yo llevare hubiere ó habre llevado.
Tulero. tuleris. tulerit. tulerimus.
tuleritis tulerint.

Infinitivo. activo.

llevar ferre.
pret.º p.º haber llevado. Tulisse.
~~participio~~ futuro el que llevara ó ha de llevar Latu-
rus. latura. laturum. esse
futuro 2.º Laturus, a. um, fuisse.

Dus y que
la cuarta de
que significan
dinales

30 [illegible]
100 El pareci
32. Conjugue v. [illegible]
[illegible] de la primera

Indicativo Presente.

Yo soy. Sum. es. est. sumus.

Preterito imperfecto.

Yo era. eram. eras. erat eramus. era

Preterito perfecto.

Yo fui ó he sido. fui. fuisti. fuit fuim
fuistis sun fuerunt vel fuere.

Pret.º Pluscampº.

Yo habia sido. fueram fueras fuerat.
ramus. fueratis fuerant.

Futuro imperfecto.

Yo seré. ero. eris. erit. erimus eritis.

Futuro perfecto.

Yo habré sido. fuero. fueris. fuerit. fuerim
fueritis. fuerint.

Imperativo.

Se tu. Es vel esto. esto. este vel estote sunt

Subjuntivo.

Yo sea. Sim. sis. sit. simus. ect.

Imperfecto.

Yo fuera seria y fuese. essem. esses esset essem

Preter.º perfec.º

Yo haya sido. fuerim. fueris fuerit. fuer

Preter.º Pluscampº

Yo hubiera habria y hubiese sido. fuissem. fu
fuisset fuissemus. ect.

el instrumento, causa, igualdad, ect. en
e caso se pone?

Traduzca V. al latin. El sol parece
mas grande de los astros.

Conjugue V. el infinitivo activo de un
erbo de la primera?

dus y que

la cuarta de
que significar
minales

30. 32.
ion El parec
32. Conjugue V.
ov de la primera

Preguntas de latin.

57. Como se forma el participio en dus y q[ue] significa?
5. Decline V. un nombre de la cuarta d[e]clinacion?
73. Que caso rigen los adjetivos q[ue] significan, [di]ferencia, diferencia, distancia y los ordi[na]les primus, ect.
92. El Precio de cuantas maneras es y en q[ue] caso se pone?
74. Secundus, significando inferior o fa[vo]rable q[ue] caso rige?
75. Como se forma el comparativo y cuál es su caso?
62. Cuales son las preposiciones de acu[sa]tivo y ablativo?
70. Que caso rigen los adjetivos dignus indignus?
63 En que caso se pone el su[pin]o de ins[ti]tivo?
46 Diga V. el subjuntivo activo del ve[r]bo fero?
25. Conjugacion del verbo sum?

Futuro imperf.º

Yo fuere ó hubiere sido. fuere. fueris. fuerit. fuerimus. ect.

Infinitivo presente.

ser. esse.

pret.º imp.º y perf.º haber sido. fuisse.

futuro 1.º haber de ser. futurum: am. um esse.

futuro 2.º haber sido. futurum. am. um fuisse

participio en rus. el que será ó ha de ser. futurus. a. um.

---

91. Se pone en Ablativo.
100 Sol videtur maximus astrorum.

Infinitivo.

Matar. Necare.

por notablemente aprovechado

[illegible]

dus y que

la cuarta de[clinacion]

que significan

dinales

[illegible]

100 El parec[er]

32. Conjugue V. e[l]

[illegible] de la primera

Dus y que
la cuarta de
que significan
dinales

Juan Tolrá

33

[illegible] Elpareci
[illegible] 32. Conjugue V. [illegible]
[illegible] de la primera

amans estudium

...e forma el participio Dus y que

...ne de la cuarta de...

... que significar

...nales

Amans patria

...o. El pare...

...32. Conjugue V. ...

...v. De la primera

87. Como se forma el participio Dus y que
significa
5. Decline V. un nombre de la cuarta de.
73. que caso rigen los ajetivos que significan
ausencia, distancia. diferencia. y los ordinales
primus. &.
72. El precio de cuantas maneras es y en que
caso se pone.
74. Secundus significando inferior o favora-
ble que caso rige.
75. Como se forma el comparativo y cuales son
caso.
69. Cuales son las preposiciones de acusati-
vo y Ablativo.
70. Que caso rigen los ajetivos dignus indignus
63. En que caso se pone el sugeto del infinitivo
46. Diga V. el sugontivo activo del verbo Fero.
65. Conjugacion del verbo sum?
71. El instrumento, causa. igualdad &. En que ca-
so se pone.
60 El Sol parece el mas grande de los astros.
32. Conjugue V. el infinitivo activo de un ver
de la primera

Como se forma el participio en dus y que significa? Se forma del presente de indicativo mudando la o en andus, en la primera conj.: y en los demas en endus: como: de habeo, habendus. &c. El particip en dus significa el que ha de ser:

Decline V. un nombre de la quarta

singular	plural
nominativo usus	nominativo usus
gene. usus	gene. usorum
Dativo. usui	Dativo. usis
acu. usum	acuso. usos
voca. usus	vocativo. usus
abla. uso	ablativo usis.

Que caso rigen los agectivos que significan ausencia distancia diferencia y los ordinales primus? &c. rigen ablativo con à vel ab.

El precio de cuantas maneras es y en que caso se pone? El precio es de dos maneras determinado es indeterminado y rigen ablativo.

Secundus significando inferior o favorable que caso rige? rige Dativo. como: yo so inferior al rey en fuerzas. Ego sum secundus regi in viribus

Como se forma el comparativo y cual es su caso? Del primer caso abado en i, añadiendo or, para la vo masculino y femenino y us para la neutra.

Cuales son las prepociciones que rigen ablativo y acusativo? in: en à para contra: sub, debajo. super, sobre, encima: subter, debajo.

Que caso rigen los agectivos que significan dignus indignus? rigen genitivo o ablativo.

En que caso depende el ungeto del infinitivo? En acusativo

Diga V. el unguntivo activo del verbo fero.

~~Yo llevo. fero, fers, fert, ferimus, fertis, ferunt.~~

~~Yo llevaba. ferabam, fer~~

Yo lleve feram, feras, ferat, feramus, feratis, ferant. Yo llevara, llevaria y llevase. ferrem, ferres, ferret ferremus, ferretis, ferren. Yo haya llevado. tulerim, tulerì, tulerit, tulerimus, tuleritis, tulerunt. Yo hubiera habria y hubiese llevado tulissem, tulisses, tulisset tulissemus, tulisetis, tulissent. Yo llevare o hubiere llevado tulero, tuleris, tulerit, tulerimus, tuleritis, tulerint. Conjugue V. el verbo sum. Yo soy sum, es, est, sumus, estis, sunt. Yo era eram, eras, erat, eramus, eratis, erant. Yo fui he sido. fui, fuisti, fuit, fuimus, fuistis, fuerunt, vel fuere. Yo habia sido. fueram, fueras, fuerat, fueramus, fueratis, fuerant. Yo sere. ero, eris, erit, erimus, eritis, erunt. Yo habre sido. fuero, fueris, fuerit. fuerimus, fueritis, fuerunt. Yo sea, sim, sis, sit simus, sitis, sint. Yo fuera seria y fuese. esem, eses, esset, esemus, esetis, esent. Yo haya sido fuerim, fueris, fuerit, fuerimus, fueritis, fuerint. Yo hubiera sido fuisem, fuises fuisset fuisemus, fuisetis, fuisent. Yo fuere o hubiere sido fuero fueris fuerit fuerimus fueritis fuerint. Deseo ser. haber sido fuise haber de ser futurum esse esse, futurum esse ser fuise

El sol parece el mas grande de los astros. Sol videt maximus astrorum. El instrumento causa ó qualidad que caso rige Rige genetivo ó Ablativo. Conjugue V.
un infinitivo de la primera. Matar necare haber muerto necasse haber de morir necaturum esse.
El que matará ó ha de que mate ó mataba necans, &

Sorteado

de Latín.

Aprovechado

echado

Alberto (Fiol.)

echado

aprovechado

echado

D. Juan Solá ~ ~ ~ ~ ~ Aprobado
Dn. Andres Ramón ~ ~ ~ ~ Aprobado.
Dn. Antonio Llampayas ~ ~ Aprobado
Palma 7 de Julio de 1841.

Cabrey Sorá Torrens

El sol parece
maximus astro
que cerse rige
un infinitivo
erto necesite
El que

Aprobado

Univ.d Litera.
de
Mallorca.

Exámenes orales de los alumnos de Latín.

Comisión.

Dr. Miguel Torrens Pro
Dr. Juan Cabrer Pro
Dr. Juan Sorá.

Examinandos.	Notas.
Dr. Alberto Fiol	Notablemente Aprovechado
Dr. Jaime Morey	Aprobado.
Dr. Franco. de Paula Vidal	Aprobado
Dr. Miguel Villalonga	Aprobado
Dr. Cristobal Flaquer	Notabl. Aprovechado
Dr. Juan Tolrá	Aprobado
Dr. Andres Ramón	Aprobado.
Dr. Antonio Llampayas	Aprobado

Palma 7 de Julio de 1841.

Calificación definitiva.

Dr. Alberto Fiol	Notabl. aprovechado
Dr. Jaime Morey	Aprobado
Dr. Franco. de Paula Vidal	Aprobado
Dr. Miguel Villalonga	Notablem. aprovechado
Dr. Cristobal Flaquer	Notabl. aprovechado
Dr. Juan Tolrá	Aprobado
Dr. Andres Ramón	Aprobado.
Dr. Antonio Llampayas	Aprobado

Palma 7 de Julio de 1841.

Calmey Sorá Torrens