FULM AG-AG24

28/2

Phil
1772
ad.
1779

51

Phil.
1772
ad.
1779

51

Archivo
de la
Real y Pontificia Universidad
Literaria y Estudio General
Luliano del antiguo Reino
de
Mallorca

Años

nº 52

RUBRICA.

A

Real y Pon
Literaria y
Luliano del

M

no

RUBRICA

1. Bach.r del Col.te Joseph Verger
1-B---- Bach.r del Col.te Juan Socias.
2------ Bach.r del Lic.do Juan Morey
3------ Bach.r del Lic.do Antonio Llabres
3------ Bach.r del Lic.do Antonio Garcias.
4------ Bach.r del Lic.do Gabriel Muntaner
4-B---- Bach.r del Lic.do Sebastian Geleberd
5-B---- Bach.r del Lic.do Juan Prats
6------ Bach.r del Lic.do Agustin Llompard
6------ Bach.r del Lic.do Juan Sureda.
7------ Bach.r del Lic.do Antonio Crespí
7-B---- Bach.r del Lic.do Juan Caneves
8-B---- Bach.r del Lic.do Jayme Ramon Bernat Veri
9------ Bach.r del Lic.do Miguel Manera
9-B---- Bach.r del Lic.do Gabriel Jaume
10------ Bach.r del Sem.ta Juan Tremol
11------ Bach.r del Lic.do Juan Cerdo
11------ Bach.r del Lic.do Antonio Bennasser
12------ Conclusiones del Lic.do Miguel Parets
12-B--- Concl.s p.a el Bach.r del Lic.do Andres Sempol
13------ Concl.s p.a el Bach.r del Lic.do Juan Bassa
13------ Conclu.s p.a el Bach.r del Lic.do Juan Ferregut
13-B--- Concl.s p.a el Bach.r del Coleg.l Guill.mo Canals
14------ Concl.s p.a el Bach.r del Lic.do Pedro Jorge Boyeras
14------ Concl.s p.a el Bach.r del Lic.do Juan Nacio
14-B--- Concl.s p.a el Bach.r del Lic.do Joseph Solano.
15------ Bach.r del Lic.do Miguel Parets.
15-B--- Bach.r del Lic.do Andres Sempol
16-B--- P.tos del Sem.ta p.a el G.do m.r Juan Sureda
17-B---- Concl.s p.a el Bach.r del Lic.do Sebastian Sard
18-B---- Licion de p.tos p.a el G.do m.r del Sem.ta Juan Sureda
19-B---- Concl.s p.a el B.r del Lic.do Juan Ramon
20------ Grado del Sem.ta Juan Sureda.

21 ------ Bachr. del Licd. Sebastian Sard
21-B ---- Bachr. del Licdo. Juan Ramon.
22 ------ Ptos. pa. el Gdo. mr. del Licdo. Juan Morey
23 ------ Licion de ptos. del Ldo. Juan Morey
24 ------ Grado del dho. Licdo. Juan Morey
25 ------ Ptos. del Licdo. Joseph Solano
26 ------ Licion de ptos. del dho. Solano.
27 ------ Grado del Licdo. Joseph Solano
28 ------ Concls. pa. el Bacr. el Licdo. Franco. Sarvera
28-B ---- Concls. pa. el Bacr. del Licdo. Bernardo Mulet
29 ------ Concls. pa. el Bacr. del Licdo. Onorate Salva
29 ------ Concls. pa. el Bacr. del Licdo. Mariano Serra
30-B ---- Bachr. y Grado del P. Fr. Antto. Arbona Cattco.
32-B ---- Bachr. del Licdo. Franco. Servera
33 ------ Bachr. del Licdo. Onorate Salva
33 ------ Bachr. del Licdo. Bernardo Mulet
33 ------ Bachr. del Licdo. Mariano Serrá
33-B ---- Concls. pa. el Bacr. del Licdo. Jayme Morey
34 ------ Bachr. del Licdo. Jayme Morey
34-B ---- Concls. del Licdo. Juan Botellas
35 ------ Bachr. del Licdo. Juan Botellas
36 ------ Bachr. del Licdo. Juan Vellori
36-B ---- Ptos. del Licdo. Juan Vellori
37-B ---- Licion de ptos. del Licdo. Juan Vellori
38 ------ Clocls. pa. el Bacr. del Licdo. Pedro Joseph Oliver
39 ------ Concls. pa. el Bacr. del Licdo. Franco. Solivellas
39 ------ Concls. pa. el Bacr. del Licdo. Bartte. Sales
39-B ---- Bachr. del Licendo. Pedro Joseph Oliver
39-B ---- Bachr. del Licdo. Franco. Solivellas.
40 ------ Bachr. del Licdo. Bartte. Sales
40 ------ Grado del Licdo. Juan Vellori
41 ------ Ptos. del Licdo. Franco. Solivellas

42 ------ Licion de ptos. del Licdo. Franco. Solivellas
43 ------ Concls. y Bachr. del Licdo. Miguel Amoros
44 ------ Grado del Licdo. Franco. Solivellas.
45 ------ Ptos. del Licdo. Miguel Amoros
46 ------ Licion de ptos. del Licdo. Miguel Amoros
46-B ---- Grado del Licdo. Miguel Amoros.
47-B ---- Concls. y Bachr. del Ldo. Joseph Sastre
48-B ---- Examen y tentativa del Licdo. Miguel Ferrando
49 ------ Concls. y Bachr. del Licdo. Bartte. Llabres
49-B ---- tentativa y Bachr. del Licdo. de Bartte. Llabres
50 ------ Concls. y Bachr. del Licdo. Bernardo Giá
51 ------ Concls. y Bachr. del Licdo. Rafael Martorell
51-B ---- tentativa y Bachr. del Ldo. Rafael Martorell
51-B ---- Concls. y Bachr. del Licdo. Antto. Ferriol
52 ------ Clonls. pa. el Bacr. del Ldo. Franco. Crespi
52-B ---- Bachr. del Licdo. Antto. Ferriol
52-B ---- Bachr. del Licdo. Franco. Crespi
53 ------ Concls. y Bachr. del Licdo. Joseph Canellas.
54 ------ Concls. pa. el Bachr. del Ldo. Juan Bonet.
54-B ---- Concls. del Licdo. Antonio Mora.
55 ------ Concls. del Licdo. Lorenzo Pons
55-B ---- tentativa y Bachr. de los Licdos. Joseph Bonat y Antto. Mora
56 ------ Bachr. del Licdo. Antonio Mora.
56 ------ Bachr. del Licdo. Lorenso Pons.
56-B ---- Concls. del Licdo. Miguel Juan Mates.
57-B ---- tentativa pa. el Bachr. del Ldo. Joaquin Alcover.
58-B ---- tentativa del Licdo. Joaquin Alcover.
59 ------ Clonels. del Semto. Lorenzo Obredor.
60-B ---- tentativa y Bachr. de dho. Lorenzo Obredor
60-B ---- Bachr. del Licdo. Juan Arrom.
61 ------ Concls. del Licdo. Pablo Deayro.
62 ------ tentativa de dho. Deayro
62-B ---- Bachr. y Gdo. del P. Ltor. Fr. Thomas Español.
63-B ---- Grado del Dr. Dn. Matheo Auli.

65 Concl.s p.a el Bac.r del L.do Ant.o Sancho
66 Concl.s p.a el Bac.r de D.n Jayme Fabreges
66-B---- Concl.s p.a el Bac.r del L.do Ant.o Serra
67------ Concl.s p.a el Bac.r del Lic.do Gaspar Coll
67-B--- Bach.r del Lic.do D.n Jayme Fabregues
68----- Bach.r del Lic.do Gaspar Coll
68-B---- Concl.s del Lic.do Jayme Brotat
69-B-- Concl.s p.a el Bac.r del Lic.do Joseph Sans
70----- Bach.r del Lic.do Jayme Brotat
70-B---- Bach.r del Lic.do Joseph Sans
71----- Concl.s para el B.r del L.do Ant.o Sastre
71-B---- Concl.s p.a el Bac.r del L.do Rafael Socias
72----- Bach.r del Lic.do Antonio Sastre
72-B--- Bach.r del Lic.do Rafael Socias
73----- Concl.s p.a el Bach.r del L.do Bart.e Verd
74----- Concl.s p.a el Bach.r del Lic.do Juan Cabot
74-B--- Concl.s del L.do Sem.ta Miguel Camarilles
75------ Bach.r del L.do Bartholome Verd
75-B--- Bach.r del Lic.do Juan Cabot
75-B--- Concl.s del Sem.ta Miguel Camarilles
76------ Concl.s p.a el B.er del L.do Juan Bonet
77----- Concl.s del Lic.do Antonio Roig
77------ Concl.s del Lic.do Jorge Macias
78------ Conclu.s p.a el Bac.r del L.do Juan Bonet
78-B--- Bach.r del Lic.do Antonio Roig
78-B--- Bach.r del Lic.do Jorge Macias.
79----- P.tos del L.do D.n Jayme Fabregues
80-B--- Concl.s p.a el Bach.r del Lic.do Domingo Pons
81----- Concl.s p.a el Bach.r del Lic.do Sem.ta Juan Berberi
81-B--- Bach.r del Lic.do Domingo Pons.
82------ Bach.r del Sem.ta Juan Berberi
82-B--- Licion de p.tos de D.n Jayme Fabregues
83-B--- Grado de D.n Jayme Fabregues.

84-B---- Puntos del Lic.do Joseph Canellas.
86------ Licion de puntos del Dho. Joseph Canellas
87------ Grado del Lic.do Joseph Canellas.
88------ Puntos del Lic.do Lorenzo Obredor
89------ Concl.s del Lic.do Phelipe Cirer.
90------ Bach.r del Lic.do Phelipe Cirer.
90-B---- Licion de p.tos del Lic.do Lorenzo Obredor
91-B---- Grado del Lic.do Lorenzo Obredor
93------ Concl.s p.a el Bac.r del Lic.do Pedro Ant.o Riutord
93-B---- Concl.s p.a el Bach.r del Lic.do Sebastian Lloret
94------ Bach.r del L.do Pedro Ant.o Riutord
94-B---- Bach.r del Lic.do Sebastian Lloret.
95------ Concl.s p.a el Bach.r del Lic.do Rafael Salva
96------ Puntos del Lic.do Pedro Ant.o Riutord
97-B---- Puntos del Lic.do Juan Cabot.
98------ Bach.r y tentativa del L.do Rafael Salva
98-B---- Licion de p.tos del L.do Pedro Ant.o Riutord
99------ Licion de p.tos del L.do Juan Cabot.
99-B---- Concl.s p.a el Bach.r del L.do Phelipe Riutord
100-B---- Bach.r y tentativa del L.do Phelipe Riutord
101------ Puntos del Lic.do Phelipe Riutord
102------ Licion de p.tos del L.do Phelipe Riutord.
103-B---- Grado del Lic.do Phelipe Riutord
104-B---- Grado del L.do Pedro Ant.o Riutord.
105-B---- Grado del Lic.do Juan Cabot.
106-B---- Concl.s p.a el Bach.r del Lic.do Bart.e Suau
107-B---- Concl.s p.a el Bach.r del Lic.do Ant.o Pons.
108------ Concl.s p.a el Bach.r del Lic.do Rafael Planes
108-B---- Bach.r del L.do Bart.e Suau.
109------ Bach.r del Lic.do Ant.o Pons.
109------ Bach.r del Lic.do Rafael Planes.
109-B---- Puntos p.a el G.do m.r del L.do Domingo Pons

110—B—— Puntos del Sem.ta Juan Barbari
111—B—— Concl.s p.a el Bac.r del Lic.do Guillermo Fiol.
112—— Concl.s p.a el Bach.r del L.do Pedro Joseph Sard
113—— Bach.r del Lic.do Guillermo Fiol.
113—B—— Bach.r del Lic.do Pedro Joseph Sard.
114—— Licion de p.tos del Sem.ta Domingo Pons.
115—— Licion de p.tos del Sem.ta Juan Berberi
116—B—— Concl.s p.a el Bach.r del Lic.do Jayme Amengual
117—— Concl.s p.a el Bach.r del Lic.do Jorge Llado.
117—B—— Bach.r y tentativa del L.do Jayme Amengual
118—— Bach.r y tentativa del Lic.do Jorge Llado.
118—B—— Grado del Sem.ta Domingo Pons.
119—B—— Concl.s p.a el Bach.r del Lic.do Miguel Riera
120—B—— Concl.s p.a el Bach.r del Lic.do Bart.e Rayo
121—B—— Grado del Sem.ta Juan Berberi
122—B—— Concl.s p.a el Bach.r del Lic.do Juan Salom.
123—B—— Concl.s p.a el Bach.r del Lic.do Bart.e Muntaner.
124—— Concl.s p.a el Bach.r del L.do Pedro Juan Botellas
125—— Bach.r y tentativa del Lic.do Juan Salom.
125—B—— Bach.r y tentativa del L.do Pedro Juan Botellas
125—B—— Bach.r y tentativa del Lic.do Bart.e Muntaner.
126—B—— Bach.r y tentativa del Lic.do Mig.l Riera
127—B—— Concl.s p.a el Bach.r del Lic.do Joseph Auli.
127—— Bach.r y tentativa del Lic.do Bart.e Rayo.
128—— Concl.s p.a el Bach.r del Lic.do Guillermo Ferrer
128—B—— Concl.s p.a el Bach.r del Lic.do Miguel Bauça
129—— Concl.s p.a el Bach.r del Lic.do Juan Fornes
130—— Bach.r y tentativa del Lic.do Joseph Auli
130—B—— Bach.r y tentativa del Lic.do Guillermo Ferrer.
130—B—— Bach.r y tentativa del Lic.do Miguel Bauça.
131—— Bach.r y tentativa del Lic.do Pedro Juan Fornes.
131—B—— Concl.s p.a el Bach.r del Lic.do Pedro Joseph Prohens
132—B—— Concl.s p.a el Bach.r del Lic.do Juan Rosiñoll.

133—— Concl.s p.a el Bach.r del Lic.do Matheo Piza
133—B—— tentativa y Bach.r del Lic.do Pedro Joseph Prohens
134—— tentativa y Bach.r del Lic.do Juan Rosiñoll
134—B—— tentativa y Bach.r del Lic.do Matheo Piza
135—— Concl.s p.a el Bach.r del Lic.do Rafael Salom
136—— Concl.s p.a el Bach.r del Lic.do Jorge Vaquer
137—— tentativa y Bach.r del Lic.do Rafael Salom.
137—— tentativa y Bach.r del Lic.do Jorge Vaquer
138—— tentativa y Bach.r del Lic.do Juan Bannasser
139—— Concl.s p.a el Bach.r del Lic.do Bernardo Pons
139—B—— Concl.s p.a el Bach.r del Lic.do Miguel Salom
139—B—— Concl.s p.a el Bach.r del Lic.do Lorenzo Serra
140—B—— tentativa y Bach.r del Lic.do Juan Bannasser
141—— tentativa y Bach.r del Lic.do Bernardo Pons.
141—— tentativa y Bach.r del Lic.do Miguel Salom
141—B—— tentativa y Bach.r del Lic.do Lorenzo Serra.
142—— Concl.s p.a el Bach.r del Lic.do Matheo Fran.co Canellas
142—B—— tentativa y Bach.r de dho. Canellas
143—— Concl.s p.a el Bach.r del Lic.do D.n Jayme Piza
144—— Concl.s p.a el Bach.r del Lic.do Juan Rigo
144—B—— tentativa y Bach.r del Lic.do D.n Jayme Piza
145—— tentativa y Bach.r del Lic.do Juan Rigo.
145—B—— Puntos del Lic.do D.n Jayme Piza
146—B—— Licion de p.tos de D.n Jayme Piza
148—— Grado de dho. D.n Jayme Piza
149—— Bach.r y Grado del P. L. F. Antonio Alcover
150—— Concl.s p.a el Bach.r del Lic.do Ignacio Cortey
150—B—— Concl.s p.a el Bach.r del Lic.do Antonio Fonollar
151—B—— tentativa y Bach.r del Lic.do Ignacio Cortey
151—B—— tentativa y Bach.r del Lic.do Antonio Fonollar
152—— Concl.s p.a el Bach.r del Lic.do Ant.o Contesti
153—— Concl.s p.a el Bac.r del L.do Miguel Contesti

153-B--- tentativa y Bach.r del Lic.do Antonio Contesti
154------ tentativa y Bac.r del Lic.do Miguel Contesti
154-B--- Concl.s p.a el Bac.r del Lic.do Joseph Barcelo
155-B--- Concl.s p.a el B.r del L.do Sem.ta Juan Ant.o Sifre
156------ Concl.s p.a el B.r del L.do Bart.e Sastre.
156------ Concl.s p.a el B.r del L.do Geronimo Quetglas.
156-B--- Concl.s p.a el Bach.r del Lic.do Rafael Torrens.
157-B--- tentativa y B.r del L.do Bart.e Sastre.
158------ tentativa y B.r del L.do Joseph Barcelo
158-B--- tentativa y B.r del Sem.ta Juan Ant.o Sifre.
158-B--- tentativa y B.r del Lic.do Geronimo Quetglas.
159------ tentativa y Bac.r del L.do Rafael Torrens.
159-B--- Puntos del L.do Bartholome Muntaner.
160-B--- Licion de p.tos del dho. Muntaner
162------ Grado del Sem.ta Bart.e Muntaner.
163------ P.tos del Lic.do Juan Prats.
164-B--- Licion de p.tos del dho. Prats.
165-B--- Grado del Lic.do Juan Prats.
167------ Concl.s p.a el B.r del L.do Ant.o Noceras.
168------ tentativa y Bac.r del Lic.do Ant.o Noceras.
168-B--- Bach.r y Grado del P. L. F. Miguel Quetglas.
169-B--- Bach.r y Grado de P. L. F. Joseph Mora.
171------ Concl.s p.a el Bach.r del Lic.do Joseph Morell.
172-B--- tentativa y Bach.r del dho. Morell.
173------ Concl.s p.a el B.r del Lic.do Joseph Capo.
174------ Concl.s p.a el Ba.r del L.do D.n Juan Descañar
174-B--- Concl.s p.a el B.r del Lic.do Ant.o Masot.
175------ tentativa y B.r del Lic.do Joseph Capo.
175-B--- tentativa y Bach.r del Lic.do D.n Juan Gallard
175-B--- tentativa y B.r del Lic.do Antonio Massot
176------ Concl.s p.a el B.r del Lic.do Onofre Rossello

177------ Concl.s p.a el Bach.r del Lic.do Pedro Ant.o Caneves
178------ tentativa y B.r del L.do Onofre Rossello.
178------ tentativa y Bach.r del Lic.do Pedro Ant.o Caneves
179------ Concl.s p.a el B.r del L.do Andres Faliu.
179-B--- Concl.s p.a el B.r del L.do Pablo Vidal.
180------ Concl.s p.a el Bach.r del Lic.do Matho Sarvera
181------ tentativa y B.r del L.do Andres Faliu
181-B--- tentativa y B.r del L.do Matheo Sarvera.
181-B--- tentativa y B.r del Lic.do Pablo Vidal.
182------ Concl.s p.a el Bac.r del L.do Fran.co Clar.
183------ Concl.s p.a el Bac.r del L.do Rafael Rossello
183-B--- tentativa y Bac.r del L.do Fran.co Clar
184------ tentativa y B.r del L.do Rafael Rossello
184-B--- Concl.s p.a el B.r del L.do D.n Bart.e Serra.
185-B--- Concl.s p.a el B.r del L.do Sebastian Sans.
185-B--- Concl.s p.a el B.r del L.do Jayme Oliver.
186-B--- tentativa y B.r de D.n Bart.e Serra
187------ tentativa y B.r del L.do Sebastian Sans
187------ tentativa y B.r del L.do Jayme Oliver.
187-B--- Concl.s p.a el B.r del L.do Valantin Tarres
188-B--- Concl.s p.a el B.r del L.do Joaquin Oliver.
189------ Concl.s p.a el B.r del L.do Juan Mayol.
189-B--- tentativa y Ba.r del Lic.do Valentin Tarres
190------ tentativa y B.r del L.do Joaquin Oliver
190------ tentativa y B.r del Lic.do Juan Mayol.
190-B--- Concl.s p.a el B.r del L.do Joseph Tous
191-B--- Concl.s p.a el B.r del L.do Sebastian Compañy
192------ Concl.s p.a el B.r del L.do Joseph Jaquatot
192-B--- tentativa y B.r de L.do Joseph Tous
193------ tentativa y B.r del L.do Sebastian Compañy
193-B--- Concl.s p.a el B.r del L.do D.n Damian Roig de Lluis
194-B--- Concl.s p.a el B.r del L.do Guill.mo Nadal

195 ----- Concl.s p.a el B.r del L.do Juan Cladera
195-B --- tentativa y B.r de D.n Damian Roig de Luis
195-B --- tentativa y B.r del L.do Guill.mo Nadal.
196 ---- tentativa y B.r del L.do Juan Cladera.
196-B --- p.tos del Lic.do Andres Faliu
198 ----- Concl.s p.a el B.r del L.do Bart.e Ferrer
198-B --- tentativa y B.r del L.do Joseph Jaquotot
199 ----- tentativa y B.r del L.do Bart.e Ferrer.
199-B --- Licion de p.tos del L.do Andres Faliu
200-B --- Grado del L.do Andres Faliu
203 --- Bach.r q Grado del P. Fr. Pio Puigserver Cab.o
203-B- p.tos de Seb.n Sans
204-B- Con.s de Juan Coll
204-B- B.r del dho
205 --- Lic.on de p.tos de Seb.n Sans
206 -- G.do mor del dho Sans
206-B- Con.s de Mig.l Denus
207 -- Con.s de Jayme Ripoll
207-B- Con.s de Ant.o Campins Sem.ra
208 -- B.r de Mig.l Denus
208-B- B.r de Jayme Ripoll
208-B- B.r de Ant.o Campins Sem.ta
209 -- Con.s de D.n Mig.l Serra y Dameto
209-B- Con.s de D.n Josef Massa antes Ripoll
210 -- Con.s de D.n Ant.o Barcelo
210-B- B.r de D.n Mig.l Serra y Dameto
211 -- B.r de D.n Jph Massa antes Ripoll
211 -- B.r de D.n Ant.o Barcelo
211-B- Con.s de Pedro Josef Ferrer
212 -- Con.s de Mig.l Barcelo
212-B- Con.s de Ant.o Llaneras
213 -- B.r de Pedro Josef Ferrer

213-B- B.r de Mig.l Barcelo
213-B- B.r de Ant.o Llaneras
214 --- Con.s de D.n Jaume Canals p.ro
215 --- Con.s de Julian Ballester
215-B- B.r de D.n Jayme Canals p.ro
216 --- B.r de Julian Ballester
216-B- p.tos de Mig.l Denus Sem.ta
217-B- Con.s de Ant.o Obredor
218 --- Con.s de Ant.o Balle
218-B- B.r de Ant.o Obredor
219 -- B.r de Ant.o Balle
219-B- Lic.on de p.tos de Mig.l Denus Sam.ta
220-B- G.do de Mig.l Denus Sam.ta
221-B- p.tos de D.n Mig.l Serra y Bennessar
222-B- Con.s de Juan Pons
223 -- Con.s de Mig.l Gallard
223-B- B.r de Juan Pons
224 -- B.r de Mig.l Gallard
224-B- Lic.on de p.tos de D.n Bart.e Serra y Bennessar
225-B- G.do del dho Serra
226-B- B.r y G.do mor del P. Fr. Ant.o Martorell Obs.te Catt.co
227-B- B.r y G.do mor de D.n Pedro Jph Verger Catt.co
228-B- Con.s de D.n Santiago de los Rios
229-B- B.r del dho
230-B- Con.s de Pedro Rullan
231 -- Con.s de Damian Trobat
232 -- B.r de dho Rullan
232-B- B.r de dho Trobat
233 -- Con.s de Pedro Carrio
233-B- Con.s de D.n Pablo Palou de Comesema
234 -- Con.s de Juan Ripoll
234-B- Con.s de D.n Josef Contesti
235 -- Con.s de D.n Domingo Peña
235-B- Con.s de Ant.o Febrer
236-B- B.r de dho Carrio
237 -- B.r de dho Palou de Comesema

237 - - - - Br. de dho Ripoll
237 - - B - - Br. de dho Contesti
238 - - - - Br. de dho Peña pro
238 - - - - Br. de dho Febrer
238 - - B - - Cons. de Dn. Juan Quadrado
239 - - B - - Cons. de Franco. Ferrer Sem.ta
240 - - - Cons. de Jayme Torrendell
240 - - B - - Cons. de Pedro Ondfre Ripoll
241 - - - Cons. de Gabriel Cifre
242 - - - - Br. de Dn. Juan Quadrado
242 - - B - - Br. de Franco. Ferrer
242 - - B - Br. de Jayme Torrendell
243 - - - Br. de dho Ripoll
243 - - - - Br. de dho Cifre
244 - - - - Cons. de Juan Binimelis Colleg.l
244 - - B - - Cons. de Dn. Juan Bestard
245 - - - - Cons. de Mug.l Canevas
246 - - - - Br. de dho Biñimelis
246 - - B - - Br. de dho Bestard
246 - - B - - Br. de dho Canives
247 - - - - Cons. de Juan Salort
248 - - - - Cons. de Juan Pons
249 - - - - Br. de dho Salort
249 - - B - - Br. de dho Pons
250 - - - - Cons. de Antto. Mugnerad
250 - - B - - Cons. de Dn. Mug.l Barcelo pro

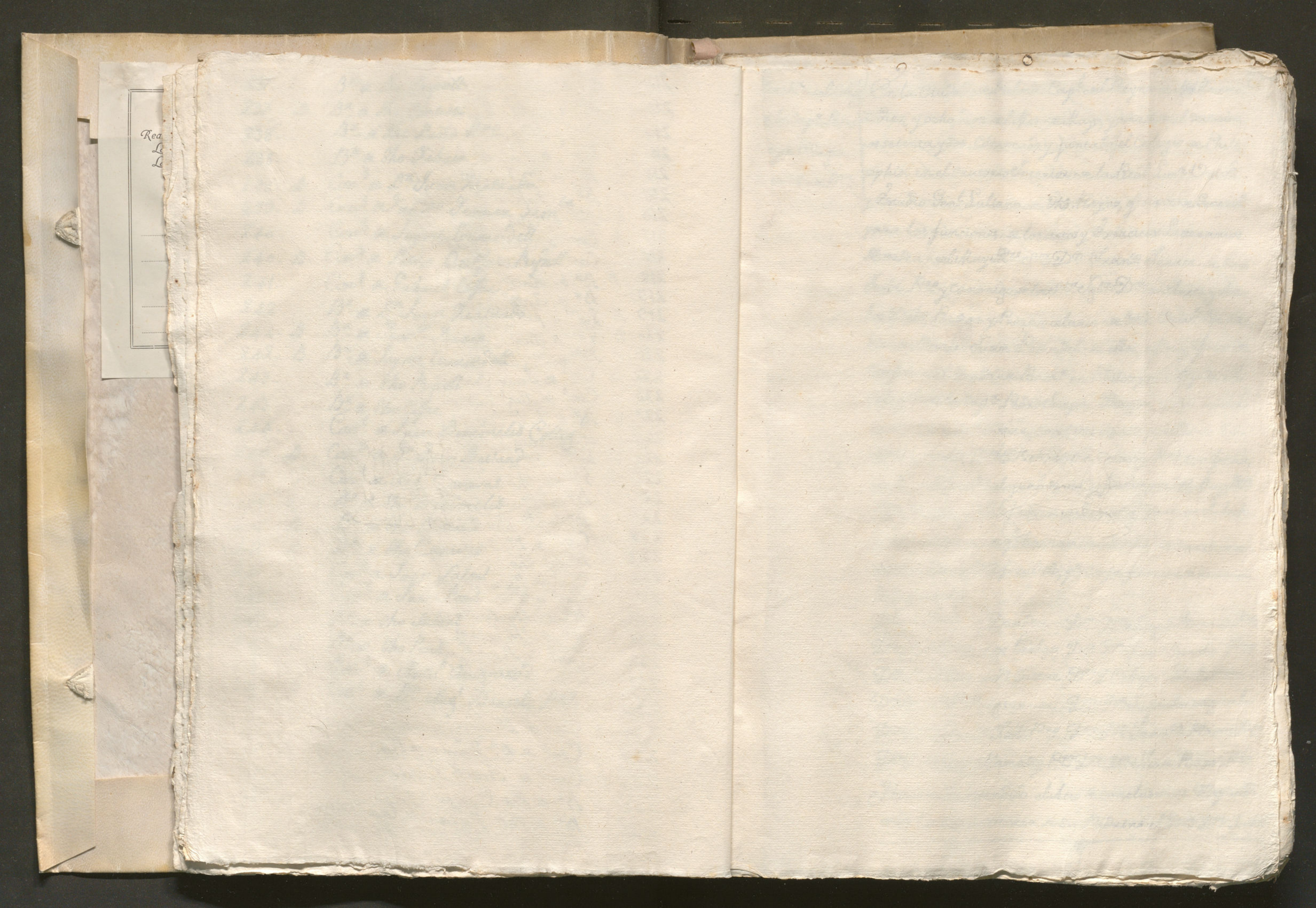

Bach.r del Coleg.l de la Sap.a Pedro Joseph Verger Dia 18. de 1772.

En la Ciudad de Palma Cap.l del Reyno de Mallorca á diez y ocho, dias del Mes de Mayo, y año de mil setecientos setenta y dos. Convocado y juntado el Colegio de Philosophia en el Oratorio Interior de la Real Litt.a Univ.d y Estudio Gen.l Luliano de dho Reyno, q.e sirve de General para las funciones de los actos y Exercicios Litterarios. De orden del Muy Ill.re S.or D.n Fran.co Farrer de San Jordi. P.ro y Canonigo de la S.ta Igl.a D.or en Artes, y Ambos Dros, Rector y Procancelario de dha Univ.d Por medio de Bart.e Juan Provedel de ella, afin y efecto de Conferir el Grado de Bach.r en Philosophia q.e pide el Coleg.al de la Sap.a Pedro Joseph Verger, quien anteriorm.te ha echo Constar, con testimonio jurado de Su M.tro y Cath.co D.or D.n Ant.o Alamañy P.ro con fecha de 9. del Corr.te el qual se vió, y firmó por dho Muy Ill.re S.or Rector, y del Infrascrito Secrett.o q.e para en el Archivo de mi Cargo de q.e havian estudiado dos Cursos enteros enteros de dha facultad, p.a Cuya funcion acistieron los Siguientes.

D.or P. F.r Juan Darder — D.or D.n Joseph Borras P.ro
D.or P. F.r Domingo Trobat — D.or D.n Ant.o Sancho P.ro
D.or P. F.r Buenav.a Sastre — D.or D.n Ant.o Llull P.ro
D.or D.n Seb.s Puigsarver — D.or D.n Juan Amengual
D.or D.n Fran.co Fiol P.ro — D.or D.n Fran.co Planes P.ro
D.or D.n Ant.o Alamañy P.ro — D.or D.n Juan Baró P.ro

Y haviendo defendido el Acto de Conclusiones Respondiendo Con la acistencia de su Padrino el D.or D.n Ant.o

Alamañy Colegial de la Sap.ª Cath.co tocando el turno al P. Fr. Buenav.ª Sastre Obs.te Cath.co â los quatro Argumentos q.e le han echo los Muy R.dos D.ores P.P.s Juan Darder Obs.te y Fr. Domingo trobat Dom.co P.ros Cath.cos D.n Joseph Borras, y D.n Antt.o Sancho P.ros Coleg.tos fueron aprovadas las Conclusiones por todo el Colegio.

Bach.r del Coleg.l Juan Socias Dia 18 Mayo 1772.

Sin disolverse el mismo, y convocado igualm.te, â efecto de conferir semejante Grado de Bach.r en Philosophia, q.e pide el Coleg.l de la Sap.ª Juan Socias quen asi mismo, â echo constar con testimonio jurado de su Maestro y Cath.co D.or D.n Antt.o Alamañy P.ro con fecha de ocho del Corr.te el qual se vió y firmó por dho Muy Ill.re S.or Rector y de dho Secrt.o q.e para en el Archivo de mi cargo, de q.e havia estudiado dos cursos enteros de dha facultad. Ha defendido semejante Acto de Conclusiones respondiendo con la acistencia de su Padrino el Muy R.do D.or D.n Antt.o Alamañy P.ro Cath.co tocando el turno al Muy R.do D.or D.n Joseph Borras P.ro Coleg.to â los quatro Argum.tos q.e le han echo los Muy R.dos D.ores D.n Juan Amengual, y P. Fr. Buenav.ª Sastre Obs.te P.ros Cath.cos D.n Antt.o Llull y D.n Sebastian Puigsarver P.ros Coleg.tos fueron aprovadas las Conclusiones por todo el Colegio. Inmediatam.te despues, dissuelto el mismo, y quedando dho S.or Rector y los Cath.cos fueron examinados dhos dos Lic.dos Pedro Jph. Verger y Juan Socias Colegiales de la Sap.ª sucesivam.te

uno despues del otro, por los tres Cath.cos mas modernos pub.te y â puerta abierta por espacio de un Quarto de Ora cada uno, los quales tres Cath.cos votaron en Secreto con abas blancas y negras segun conciencia y justicia sobre su admicion, y haviendoles encontrado habiles les aprovaron nemine discrepante p.ª dho Bach.r todo arregladam.te â lo prevenido por S. M. en su Real Zedula de 24. Enero 1770. Y en su consequencia el Muy Ill.re S.or Rector y Procancelario les ha mandado llamar y les ha participado la aprovacion q.e han merecido de todo el Colegio en quanto â las Conclusiones, y la de los tres S.res Examinadores respective, â su hidoneidad p.ª el Grado de Bach.r y despues de haver echo, la Profecion de la feé, se les ha conferido, mandando subir â la Cathedra con Borla, y ultimam.te presto el juram.to de estilo. De todo lo qual he continuado este auto, siendo p.ntes por testigos D.or Antt.o Verd P.ro y Bart.e Juan Provedel de dha Univ.d de q.e doy feé.

Juan Armengol Notario y Secret.o

Bach.r del L.do Juan Maray Dia 18 Mayo 1772 por la tarde.

En la Ciu.d de Palma Cap.l del Reyno de Mallorca â dies y ocho dias del Mes de Mayo, y año de mil setecientos setenta y dos: Convocado y juntado el Colegio de Philosophia, en el Oratorio Interior, de la Real Litt.ª Univ.d y Estudio Gen.l Luliano de dho Reyno q.e sirve de General p.ª las funciones de los actos y exercicios

Litterarios. De Orden del Muy Ill.re S.or D.n Fran.co Ferrer de San Jordi P.ro y Canonigo de la S.ta Igl.a D.or en Artes y Ambos D.ros Rector y Procancelario, de dha Univ.d Por medio de Bart.e Juan Provedel de ella, â fin y efecto, de Conferir el Grado de Bach en Philosop q.e pide el Lic.do Juan Maray, quien anteriorm.te ha echo Constar, con testimonio jurado de su M.tro y Cath.co D.or P. Fr. Buenav.a Sastre observ.te con fecha de 10 del Corr.te el qual se vió y firmó por dho Muy Ill.re S.or Rector y del Infrascrito Secrett.o q.e p.a en el archivo de mi Cargo de q.e havian estudiado dos Cursos enteros, de dha facultad, p.a cuya funcion acistieron los siguientes.

D.or P. Fr. Juan Darde — D.or D.n Joseph Borras P.ro
D.or P. Fr. Domingo trobat — D.or D.n Ant.o Sancho P.ro
D.or P. Fr. Buenav.a Sastre — D.or D.n Ant.o Llull P.ro
D.or D.n Sebastian Puigsarver — D.or D.n Juan Amengual
D.or D.n Fran.co Fiol P.ro — D.or D.n Fran.co Planas
D.or D.n Ant.o Alamañy P.ro — D.or Juan Baró P.ro

Y haviendo defendido el Acto de Conclusiones Respondiendo con la acistencia de su Padrino el Muy R.do D.or P. Fr. Buenav.a Sastre observ.te P.ro Cath.co tocando el turno al Muy R.do D.or D.n Ant.o Alamañy P.ro Cath.co â los quatro Argum.tos q.e le han echo los Muy R.dos D.ores D.n Ant.o Alamañy y P. Fr. Juan Darder observ.te P.ros Cath.cos D.n Joseph Borras y D.n Ant.o Sancho P.ros Coleg.tos fueron aprovadas las Conclusiones por todo el Colegio.

Bach.r del Lic.do Antto Llabres. Dia 18 Mayo de 1772 p.r la tarde

Sin disolverse el mismo Colegio, y convocado igualm.te â efecto de Conferir semejante Grado de Bach.r en Philosophia q.e pide el Lic.do Ant.o Llabres quien asi mismo â echo Constar con testimonio jurado de su Maestro y Cath.co D.or P. Fr. Buenav.a Sastre observ.te P.ro con fecha de 10 del Corr.te el qual se vió y firmó por dho Muy Ill.re S.or Rector y de dho Secrett.o y para en el Archivo de mi Cargo de q.e havia estudiado dos Cursos enteros de dha facultad. Ha defendido semejante Acto de Conclusiones Respondiendo con la acistencia de su Padrino el Muy R.do D.or P. Fr. Buenav.a observ.te P.ro Cath.co tocando el turno al Muy R.do D.or Ant.o Sancho P.ro Coleg.to â los quatro Argumentos q.e le han echo los Muy R.dos D.ores P. Fr. Domingo trobat Dom.co y D.n Juan Amengual P.ros Cath.cos D.n Ant.o Llull y D.n Sebastian Puigsarver P.ros Coleg.tos fueron aprovadas las Conclusiones por todo el Colegio

Bach.r del L.do Ant.o Garcias Dia 18 Mayo de 1772.

Sin disolverse el mencionado Colegio y convocado igualm.te â efecto de conferir semejante Grado de Bach.r en Philosophia q.e pide el Lic.do Ant.o Garcias quien asi mismo, â, echo Constar con testimonio jurado de su M.tro y Cathedratico D.or Juan Amengual P.ro con fecha de 9 del Corr.te el qual se vió y firmo por el dho Muy Ill.re S.or Rector, y de dho Secrett.o y para en el Archivo de mi cargo de q.e havia estudiado dos Cursos enteros de dha facultad. Ha defendido semejante

Semejante acto de Conclusiones Respondiendo Con la acis-
tencia de su Padrino al Muy Rdo Dor Dn Juan Amen-
gual Pro Cathco tocando el turno, al Muy Rdo Dor
P. Fr Juan Darder Obste Pro Cathco â los quatro Argu-
mentos qe le han echo los Muy Rdos Dores P. Fr Buena-
ventura Sastre observte y Dn Antto Alamañy Pros
Cathcos Dn Joseph Borras y Dn Antto Sancho Pros
Colegtos fueron aprovadas las Conclusiones por todo el
Colegio. Inmediatamte despues, dissuelto el mismo, y que-
dando dho Sor Rector, y los Cathcos fueron examina-
dos dhos tres Licdos Juan Moray, Antto Llabres, y Antto
Garcias, succesivamte uno despues de otro, por lo tres
Cathcos mas modernos publicamte y, â, puerta abierta
por espacio de un Quarto de hora Cada uno, los quales
tres Cathcos votaron en Secreto con abas blancas y
negras segun Conciencia y justicia sobre su admicion,
Y haviendoles encontrado habiles les aprovaron Nemine
discrepante, para dho Bachr todo arregladamte â
lo prevenido por S. M. en su Real Zedula de Veinte
y quatro Enero 1770. Y en su Consequencia el Muy
Illre Sor Rector y Procancelario, les ha mandado lla-
mar, y les ha participado la aprovacion qe han mere-
cido de todo el Colegio en quanto â las Conclusiones,
y la de los tres Sres Examinadores Respective â su
hidoneidad para el Grado de Bachr y despues de ha-
ver echo la Profecion de la feé, se les ha Conferido

mandando subir â la Cathedra Con Borla, y ultima-
mente prestaron el juramto de estilo. De todo lo qual
he Continuado este auto siendo presentes por testigos
el Rdo Juan Mulet y Bartte Juan Provedel de dha
Univd de qe doy feé.

Juan Armengol Nuñez y Secretº

Bachr del Ldo Gabriel Muntaner Dia 19 Mayo 1772

En la Ciud de Palma Capital del Reyno de Mallca
â diez y nueve dias del Mes de Mayo y año de mil seteci-
entos setenta y dos. Convocado, y juntado el Colegio de
Philosophia en el Oratorio Interior de la Real Litta
Univd y Estudio Genl Luliano de dho Reyno qe sirve
de General para las funciones de los actos y exercicios
Litterarios. De orden del Muy Illre Sor Dn Franco
Farrer de San Jordi Pro y Canonigo de la Sta Igla
Dor en Artes y Ambos Dros Rector y Procancelario de
dha Univd. Por medio de Bartte Juan Proveder de ella
â fin y efecto de conferir el Grado de Bachr en Philoso-
phia qe pide el Licdo Gabriel Muntaner, quien antesedentemte
há echo Constar, Con testimonio jurado de su Mtro
y Cathco Dor P. Fr Buenavda Sastre Observte Pro Con
fecha de 10. del Corrte el qual se vió y firmó por dho
Muy Illre Sor Rector y del Infrascrito Secretº qe para
en el Archivo de mi Cargo de qe havia estudiado dos Cur-
sos enteros de dha facultad, para cuya funcion acistie-
ros los Siguientes.

Dor. P. Fr. Juan Darder Obste. Dor. Dn. Joseph Borras Pro.
Dor. P. Fr. Domingo trobat Domco. Dor. Magin Roig Pro.
Dor. Dn. Juan Amengual Pro. Dor. Dn. Antonio Llull Pro.
Dor. Dn. Antto. Alamañy Pro. Dor. Dn. Miguel Planes
Dor. Dn. Sebastian Puigsarver Dor. P. Fr. Buenavta. Sastre
Dor. Dn. Franco. Fiol Pro. Dor. Dn. Juan Antº. Bennasar

Y haviendo defendido el acto de Conclusiones Respondiendo con la acisten, de su Padrino el Muy Rdo. Dor. P. Fr. Buenavta. Sastre observte. Pro. Cathco. tocando el turno al Muy Rdo. Dor. Dn. Antto. Llull Pro. Colegto. â los quatro argumentos qe. le han echo los Muy Rdos. Dores. PPs. Fr. Domingo trobat, Domco. y Fr. Juan Darder obste. Pros. Cathcos. Dn. Antto. Llull y Dn. Sebastian Puigsarver Pros. Colegtos. fueron aprovadas las Conclusiones por todo el Colegio.

Bachr. del Ldo. Sebastian Geleberd Dia 19 Mayo 1772.

Sin disolverse el mismo, y Convocado igualmte. â efecto de conferir semejante Grado de Bachr. en Philosophia qe. pide el Licdo. Sebastian Geleberd, quien asimismo â echo Constar con testimonio jurado de su Mtro. y Cathco. Dor. P. Fr. Domingo trobat Domco. Pro. con fecha de 10 del Corrte. el qual se vió y firmó por dho. Muy Illre. Sor. Rector y de dho. Secretto. y para en el Archivo de mi cargo, de qe. havia estudiado tres cursos enteros de dha facultad. Ha defendido semejante acto de Conclusiones Respondiendo con la acistencia de su Padrino el Muy Rdo. Dor. P. Fr. Domingo trobat Domco. Pro. Cathco., tocando el turno al mismo, â

los quatro Argumtos. qe. le han echo los Muy Rdos. Dores. Dn. Juan Amengual y P. Fr. Buenaventura Sastre obste. Pros. Cathcos. Dn. Joseph Borras, y Dn. Magin Roig Pros. Colegtos. fueron aprovadas las Conclusiones por todo el Colegio; Y inmediatamte. despues, sissuelto el mismo, y quedando dho. Sor. Rector, y los Cathcos. fueron examinados dhos. dos Licdos. Gabriel Muntaner, y Sebastian Geleberd, succesivamte. uno despues del otro, por los tres Cathcos. mas modernos publicamte. y â puerta habierta por espacio de vn Quarto de Ora cada uno, los quales tres Cathcos. votaron en secreto con abas blancas y negras, segun conciencia y justicia sobre su admicion, Y haviendoles encontrado habiles les aprovaron Nemine discrepante, para dho. Bachr. todo arregladamte. â lo prevenido por su Magd. en su Real Zedula de 24 Enero 1770. y en su consequencia el Muy Illre. Sor. Rector y Procancelario les há mandado llamar y les ha participado la aprovacion qe. han merecido de todo el Colegio en quanto, â las Conclusiones, y la de los tres Sres. Examinadores Respective â su hidoneidad para el Grado de Bachr. Y despues de haver echo la Profecion de la fee, se les ha conferido mandando subir â la Cathª. con Borla y vltimamte. presto el juramto. de estilo. De todo lo qual he continuado este auto siendo pntes. por testigos Miguel Puig Esste. y Barttl. Juan Provedel de dha Univd. de qe. doy feé.

Juan Armengol Nuñez y Secretº.

Bach.r del L.do Juan Prats Dia 19 Mayo 1772 p.r la tarde

En la Ciu.d de Palma Capital del Reyno de Mallorca, â Diez y nueve dias del Mes de Mayo, y año de mil setecientos setenta y dos: Convocado, y juntado el Colegio de Philosophia en el Oratorio Interior de la Real Litt.a Univ.d y Estudio Gen.l Luliano de dho Reyno q.e sirve de General para las funciones de los actos y exercicios Litterarios. De orden del Muy Ill.re S.or Rector y Procancelario, D.n Fran.co Farrer de San Jordi P.ro y Canonigo de la S.ta Igl.a D.or en Artes y Ambos D.ros. Por medio de Bart.e Juan Provedel de ella â fin y efecto de conferir el Grado de Bach.r en Philosophia, q.e pide el Lic.do Juan Prats, quien anteriorm.te há echo constar, con testimonio jurado de su Maestro, y Cath.co D.or P. Fr. Buenav.a Sastre Observ.te P.ro con fecha de 10 del Corr.te el qual se vió, y firmo por dho Muy Ill.re S.or Rector, y del Infrascrito Secrett.o q.e para en el Archivo de mi cargo de q.e havia estudiado dos cursos enteros, de dha facultad, para cuya funcion acistieron los siguientes.

D.or P. Fr. Juan Darder Obs.te D.or D.n Joseph Borras
D.or P. Fr. Domingo trobat Dom.co D.or D.n Magin Roig
D.or D.n Juan Amengual P.ro D.or D.n Ant.o Sancho
D.or P. Fr. Buenav.a Sastre Obs.te D.or D.n Ant.o Llull P.ro
D.or D.n Ant.o Alamañy P.ro D.or D.n Fran.co Planes
D.or D.n Sebastian Puigsarver D.or D.n Fran.co Fiol

Y haviendo defendido el acto de Conclusiones respondiendo con la acistencia de su Padrino el Muy R.do D.or P.

Fr. Buenav.a Sastre Observ.te P.ro Cath.co tocando el turno al Muy R.do D.or D.n Sebastian Puigsarver P.ro Coleg.to â los quatro argumentos q.e le han echo los Muy R.dos D.ores D.n Ant.o Alamañy y P. F. Domingo trobat Dom.co P.ros Cath.cos D.n Ant.o Sancho, y D.n Ant.o Llull P.ros Coleg.tos fueran aprovadas las Conclusiones por todo el Colegio.

Bach.r del L.do Agustin Llompard Dia 19 Mayo 1772 p.r la tarde.

Sin disolverse el Colegio, y convocado igualm.te â efecto de conferir semejante Grado de Bach.r en Philosophia, q.e pide el L.do Agustin Llompard, quien asimismo, â echo constar, con testimonio jurado de su M.tro y Cath.co D.or P. Fr. Buenav.a Sastre Observ.te P.ro con fecha de 10 del Corr.te el qual se vio y firmo por dho Muy Ill.re S.or Rector y de dho Secrett.o y para en el Archivo de mi cargo de q.e havia estudiado dos cursos enteros de dha facultad. Ha defendido semejante acto de conclusiones respondiendo con la acistencia de su Padrino el Muy R.do D.or P. Fr. Buenav.a Sastre Obs.te P.ro Cath.co tocando el turno al Muy R.do D.or D.n Juan Amengual P.ro Cath.co â los quatro argumentos q.e le han echo los Muy R.dos D.ores P. F. Juan Darder Obs.te y D.n Juan Amengual P.ros Cath.cos D.n Sebastian Puigsarver y D.n Jph Borras P.ros Coleg.tos y fueron aprovadas las Conclusiones por todo el Colegio.

Bach.r del L.do Juan Surade dho dia.

Sin disolverse el mismo Colegio, y convocado igualm.te â efecto de conferir semejante Grado de Bach.r en Philosophia q.e pide el L.do Juan Surade quien asimismo, â

echo Constar con testimonio jurado de su Mtro y Cathco
Dor P. Fr. Domingo trobat Domco Pro con fecha de 10 del
Corrte el qual se vió y firmó por dho Muy Illre Sor Rector
y de dho Secrettº y para en el Archivo de mi cargo, de qe
havia estudiado tres cursos enteros de dha facultad. Ha
defendido semejante acto de conclusiones respondiendo con
la acistencia de su Padrino el Muy Rdo Dor P. Fr. Do-
mingo trobat Domco Pro Cathco tocando el turno al Muy
Rdo Dor Dn Antto Alamañy Pro Cathco, â los quatro ar-
gumentos qe le han echo los Muy Rdos Dores P. Fr. Buenava
Sastre Obste y Dn Antto Alamañy Pros Cathcos Dn An-
tonio Roig y Dn Antto Sancho Colegtos y fueron aprova-
das las Conclusiones por todo el Colegio. Inmediatamte
despues, dissuelto el mismo, y quedando, dho Sor Rector
y los Cathcos. Fueron examinados dhos tres Licdos Juan
Prats, Agustin Llompard, y Juan Surada, successivamte
uno despues de otro, por los tres Cathcos mas modernos, pubte
y â puerta abierta por espacio de vn Quarto de ora, ca-
da vno, los quales tres cathcos votaron en secreto con
abas blancas y negras segun conciencia y justicia sobre
su admicion. Y haviendoles encontrado habiles les apro-
varon nemine discrepante pa dho Bachr todo arregla-
damte â lo prevenido por S. M. en su Rl Zedula de 24
Enero 1770. Y en su consequencia el Muy Illre Sor Rtor
y Procancelario les ha mandado llamar y les ha participa-
do la aprovacion qe han merecido de todo el Colegio en quan-
to â las Conclusiones, y la de los tres Sres examinadores

respective â su hidoneidad pa el Grado de Bachr y
despues de haver echo la Profecion de la feé, se les ha con-
ferido, mandando subir â la Catha con Borla, y vlti-
mamente presto el juramto de estilo. De todo lo qual
he continuado este auto siendo pntes por testigos el
Rdo Miguel Barceló Pro y Bartte Juan Provedel de dha
Univd de qe doy feé.

Juan Hemenoduous y Secret.

Bachr del Ldo Antto Crespi Dia 21. Mayo 1772.

En la Ciud de Palma Capl del Rno de Mallorca
â Veinte y vn dias del Mes de Mayo, y año de mil seteci-
entos setenta y dos: Convocado y juntado el Colegio de
Philosophia en el Oratorio Interior de la Real Litta
Univd y Estudio Genl Luliano de dho Reyno, qe sirve
de Genl para las funciones de los actos y exercicios Litte-
rarios. De Orden del Muy Illre Sor Dn Franco Fer-
rer de San Jordi Pro y Canonigo de la Sta Igla Dor
en Artes y Ambos Dros. Rector y Procancelario, de dha
Univd Por medio de Bartte Juan Provedel de ella, â
fin, y efecto, de conferir el Grado de Bachr en Philoso-
sophia, qe pide el Ldo Antto Crespi, quien anteriormte
há echo constar, con testimonio jurado de su Mtro y
Cathco P. Fr. Buenava Sastre Obste Pro con fecha de
10 del Corrte, el qual se vió y firmó por dho Muy Illre
Sor Rector y del Infrascrito Secrettº, qe para en el Archi-
vo de mi cargo de qe havia estudiado dos cursos enteros
de dha facultad, pa cuya funcion acistieron los Sigtes

Dor. P. Fr. Juan Dorder Obste. Dor. Dn. Joseph Borras Pro.
Dor. P. Fr. Doming trobat Domco. Dor. Dn. Magin Roig Pro.
Dor. Dn. Juan Amengual Pro. Dor. Dn. Antto. Sancho Pro.
Dor. P. Fr. Buenva. Sastre Obste. Dor. Dn. Antto. Llull Pro.
Dor. Dn. Antto. Alamañy Pro. Dor. Dn. Franco. Planes
Dor. Dn. Sebastian Puigsarver Dor. Dn. Franco. Fiol

Y haviendo defendido el acto de Conclusiones Respondiendo con la acistencia de su Padrino el Muy Rdo. Dor. P. Fr. Buenava. Sastre Obste. Pro. Cathco. tocando el turno al Muy Rdo. Dor. Dn. Sebastian Puigsarver Pro. Colegiato, â los quatro argumtos. qe. le han echo los Muy Rdos. Dores. PPs. Fr. Domingo trobat Domco., y Fr. Juan Dorder Obste. Pros. Cathcos., Dn. Sebastian Puigsarver, y Dn. Antto. Llull Pros. Colegtos. fueron aprovadas las Conclusiones por todo el Colegio.

Bachr. del Ldo. Juan Caneves Dia 21 Mayo 1772

Sin disolverse el mismo Colegio, y Convocado igualmte. â efecto de Conferir semejante Grado de Bachr. en Philosophia qe. pide el Licdo. Juan Caneves, quien asi mismo â echo Constar con testimonio jurado de su Maestro y Cathco. P. Fr. Domingo trobat Domco. Pro. con fecha de 12 del Corrte. el qual se vio y firmo por dha. Muy Illre. Sor. Rector y de dho. Secretto. y para en el Archivo de mi Cargo, de qe. havia estudiado tres cursos enteros de dha. facultad. Ha defendido semejante acto de Conclusiones Respondiendo con la acistencia de su Padrino el Muy Rdo. Dor. P. Fr. Domingo trobat Domco. Pro. Cathco. tocando el turno al Muy Rdo. Dor. Dn. Juan Amengual

Pro. tambien Cathco. â los quatro argumtos. qe. le han echo los Muy Rdos. Dores. Dn. Juan Amengual y P. Fr. Buenava. Sastre Obste. Pros. Cathcos., Dn. Joseph Borras, y Dn. Magin Roig Pros. Colegtos. fueron aprovadas las Conclusiones por todo el Colegio Inmediatamte. despues, dissuelto el mismo, y quedado dho. Sor. Rector, y los Cathcos. fueron examinados dhos. dos Licdos. Antto. Crespi, y Juan Caneves, Successivamte. uno despues de otro por los tres Cathcos. mas modernos publicamte. y â puerta abierta por espacio de vn Quarto de hora cada vno, los quales tres Cathcos. votaron en secreto, con abas blancas y negras segun conciencia, y justicia sobre su admicion, y haviendoles encontrado habiles les aprovaron Nemine discrepante pa. dho. Bachr. todo arregladamte. â lo prevenido por S. M. en su Rl. Zedula de 24 Enero 1770. Y en su Consequencia el Muy Illre. Sor. Rector y Procancelario les ha mandado llamar, y les ha participado la aprovacion qe. han merecido de todo el Colegio, en quanto â las Conclusiones, y la de los tres Sres. Examinadores Respective â su hidoneidad, para el Grado de Bachr. y despues de haver echo la Profecion de la feé se les ha conferido, mandando subir â la Cathedra con Borla, y vltimamte. presto el juramte. de estilo. De todo lo qual he continuado este auto siendo pntes. por testigos Miguel Puig Esste. y Bartte. Juan Provedel de dha. Univd. de qe. doy fee.

Juan Armengol Luoas y Secret.

Bach.r del L.do Jayme Ramon Bernad Veri Dia 21 Mayo 72 p.e la tarde

En la Ciu.d de Palma Capital del R.no de Mallorca, â Veinte y vn dias del Mes de Mayo y año de mil setecientos setenta y dos: Convocado, y juntado el Coleg.o de Philosophia, en el Oratorio Interior, de la Real Litt.a Univ.d y Estudio Gen.l Luliano de dho Reyno q.e sirve de Generar p.a las funciones de los actos y exercicios literarios. De orden del Muy Ill.re S.or D.n Fran.co Farrer de San Jordi P.ro y Canonigo de la S.ta Igl.a D.or en Artes y Ambos Dros. Rector y Procancelario de dha Univ.d por medio de Bartt.o Juan Provedel de ella â fin de conferir el Grado de Bach.r en Philosophia, q.e pide el Lic.do Jayme Ramon Bernad Veri, quien anteriorm.te ha echo Constar, con testimonio jurado de su M.tro y Cath.co D.or P. Fr. Buenav.a Sastre Observ.te P.ro con fecha de 10 Mayo del Corr.te año, el qual se vió, y firmó por dho Muy Ill.re S.or R.tor y del Infrascrito Secrett.o q.e para en el Archivo de mi Carga de q.e havia estudiado dos Cursos enteros de dha facultad, p.a cuya funcion acistieron los sig.tes D.or P. Fr. Juan Darder Obs.te D.or D.n Joseph Borras D.or P. Fr. Domingo trobat Dom.co D.or D.n Magn Roig D.or D.n Juan Amengual P.ro D.or D.n Antt.o Sancho D.or P. Fr. Buenav.a Sastre Obs.te D.or D.n Antt.o Llull D.or D.n Antt.o Alamañy P.ro D.or D.n Fran.co Planes D.or D.n Sebastian Puigsarver D.or D.n Fran.co Frol

Y haviendo defendido el acto de Conclusiones Respondiendo con la acistencia de su Padrino el Muy R.do D.or

P. Fr. Buenav.a Sastre Observ.te P.ro Cath.co, tocando el turno al Muy R.do D.or D.n Joseph Borras P.ro Coleg.to, â los quatro argum.tos q.e le han echo los Muy R.dos D.ores D.n Antt.o Alamañy, y P. Fr. Domingo trobat Dom.co P.ros Cath.cos, D.n Antt.o Sancho, y D.n Antt.o Llull P.ros Coleg.tos fueron aprovadas las Conclusiones por todo el Colegio.

Bach.r del L.do Miguel Manera Dho dia;

Sin disolverse el mismo Colegio, y convocado igualm.te â efecto de Conferir semejante Grado de Bach.r en Philosophia, q.e pide el Lic.do Miguel Manera, quien asi mismo, â echo Constar con testimonio jurado de su Maestro y Cath.co D.or P. Fr. Buenav.a Sastre Obs.te P.ro con fecha de 18. del Corr.te el qual se vió, y firmó por dho Muy Ill.re S.or Rector, y de dho Secrett.o y para en el Archivo de mi cargo, de q.e havia estudiado dos Cursos enteros de dha facultad. Ha defendido semejante anto de conclusiones Respondiendo con la acistencia de su Padrino el Muy R.do D.or P. Fr. Buenav.a Sastre Observ.te P.ro Cath.co, tocando el turno al Muy R.do D.or P. Fr. Domingo trobat Dom.co P.ro Cath.co â los quatro Argum.tos q.e le han echo los Muy R.dos D.ores P. Fr. Juan Darder Observ.te y D.n Juan Amengual P.ros Cath.cos; D.n Sebastian Puigsarver, y D.n Joseph Borras P.ros Coleg.tos fueron aprovadas las Conclusiones por todo el Colegio.

Dicho dia.

Bach.r del L.do Gabriel Jaume

Sin disolverse el mismo, y Convocado igualm.te, â efecto de Conferir semejante grado de Bach.r en Philosophia q.e pide el L.do Gabriel Jauma, quien asimismo â echo constar con testimonio jurado de su M.tro y Cath.co D.or P. Fr. Domingo trobat Dom.co P.ro con fecha de 10 del Corr.te el qual se vio y firmo por dho Muy Ill.re S.or Rector y de dho Secret.o y para en el Archivo de mi Cargo de q.e havia estudiado tres cursos enteros de dha facultad. Ha defendido semejante acto de Conclusiones respondiendo con la acistencia de su Padrino el Muy R.do D.or P. Fr. Domingo trobat Dom.co P.ro Cath.co tocando el turno al Muy R.do D.or D.n Magin Roig P.ro Coleg.te â los quatro argumentos, q.e le han echo los Muy R.dos D.ores P. Fr. Buenav.a Sastre Obs.te y D.n Ant.o Alamañy P.ros Cath.cos D.n Magin Roig, y D.n Ant.o Sancho P.ros Coleg.tos fueron aprovados las Conclusiones por todo el Colegio. Inmediatam.te despues, dissuelto el mismo, y quedando dho S.or Rector, y los Cath.cos fueron examinados dhos tres Lic.dos Jayme Remon Bernat Veri, Miguel Manera, y Gabriel Jaume, successivam.te uno despues de otro, por los tres Cath.cos mas modernos pub.te y â puerta abierta por espacio de un Quarto de hora cada uno, los quales tres Cath.cos votaron en secreto con abas blancas y negras segun conciencia y justicia sobre su admicion; Y haviendoles encontrado habiles les aprovaron nemine discrepante

para dho Bach.r, todo arregladam.te, â lo prevenido por Sor S. M. en su Real Zedula de 24. Enero 1770. y en su Consequencia el Muy Ill.re S.or Rector y Procancelario, les ha mandado llamar, y les ha participado la aprov.on q.e han merecido, de todo el Colegio en quanto â las Conclusiones, y la de los tres S.res Examinadores respective â su hidoneidad para el Grado de Bach.r y despues de haver echo la Profecion de la fee, se les ha Conferido, mandando subir, â la Cath.a con Borla, y ultimam.te presto el juram.to de estilo. De todo lo qual he continuado este auto siendo presentes por testigos Ignacio Vallbona Ess.te y Bartt.e Juan Provedel de dha Univ.d de q.e doy fee.

Juan Hermenegildo y Juan

6

Bach.r del L.do Juan tremol Menorq.n Sem.ta Dia 22 Mayo 1772

En la Ciudad de Palma Cap.l del Reyno de Mallorca, â veinte y dos dias del Mes de Mayo, y año, de mil setecientos setenta y dos; Convocado, y juntado el Colegio de Philosophia en el oratorio Interior de la Real Litt.a Unid.d y estudio Gen.l Luliano de dho R.no q.e sirve de General para las funciones de los actos y Exercicios Litterarios. De orden del Muy Ill.re S.or D.n Fran.co Farrer de San Jordi P.ro y Canonigo de la S.ta Igl.a D.or en Artes y Ambos D.ros Rector y Procancelario de dha Univ.d por

medio de Bartt.e Juan Provedel de ella, â fin y efecto de Conferir el Grado de Bach.r en Philosophia q.e pide el Sem.ta Juan tremol Menorquin, quien anteriorm.te ha echo Constar Con testimonio jurado de su M.tro y Cath.co D.or P. Fr. Buenav.a Sastre Obsevanten P.ro Con fecha de 10 Mayo del Corr.te año el qual se vió y firmó por dho Muy Ill.re S.or Rector, y del Infrascrito Secrett.o q.e para en el Archivo de mi cargo de q.e havia estudiado dos Cursos enteros de dha facultad, para Cuya funcion acistieron los Sig.tes

D.or P. Fr. Juan Darder Obs.te D.or D.n Joseph Borras
D.or P. Fr. Domingo trobat Dom.co D.or D.n Magin Roig
D.or D.n Juan Amengual P.ro D.or D.n Pedro Sagui P.ro
D.or P. Fr. Buenav.a Sastre Obs.te D.or D.n Ant.o Llull
D.or Alamañy D.n Ant.o P.ro. D.or D.n Fran.co Planes
D.or D.n Sebastian Puigsarver D.or D.n Fran.co Fiol

Y haviendo defendido el Acto de Conclusiones Respondiendo Con la acistencia de su Padrino el Muy R.do D.or P. Fr. Buenav.a Sastre Obsavnte P.ro Catho, tocando el turno al Muy R.do D.or P. Fr. Juan Darder Obs.te P.ro â los quatro argumentos q.e le han echo los Muy R.dos D.ores D.n Juan Amengual, y D.n Ant.o Alamañy P.ros Cath.cos D.n Ant.o Llull, y D.n Sebastian Puigsarver P.ros Coleg.tos fueron aprovadas las Conclusiones por todo el Colegio.

Dicho dia.

Sin

Bach.r del L.do Juan Cerdó Dia 22 Mayo 1772.

Sin disolverse el mismo, y Convocado igualm.te â efecto de Conferir semejante Grado de Bach.r en Philosophia q.e pide el L.do Juan Cerdo, quien asi mismo, â echo Constar Con testimonio jurado de su M.tro y Cath.co D.or D.n Juan Amengual P.ro Con fecha de 20 del Corr.te el qual se vió, y firmó por dho Muy Ill.re S.or Rector, y de dho Secrett.o y para en el Archivo de mi Cargo, de q.e havia estudiado dos Cursos enteros de dha facultad. Ha defendido semejante Acto de Conclusiones Respondiendo Con la acistencia de su Padrino el Muy R.do D.or D.n Juan Amengual P.ro Cath.co â los quatro argumentos q.e le han echo los Muy R.dos D.ores P.P.s Fr. Juan Darder Observ.te y Fr. Domingo trobat Dom.co P.ros Cath.cos D.n Joseph Borras, y D.n Magin Roig P.ros Coleg.tos fueron aprovadas las Conclusiones por todo el Colegio.

Bach.r del L.do Ant.o Bannasser dho dia

Sin disolverse el mencionado Colegio, y Convocado igualm.te â efecto de Conferir Semejante Grado de Bach.r en Philosophia q.e pide el Lic.do Ant.o Bannasser, quien asi mismo, â echo Constar Con testimonio jurado de su M.tro y Cath.co D.or P. Fr. Domingo trobat Dom.co P.ro Con fecha de 20. del Corr.te el qual se vió, y firmó por dho Muy Ill.re S.or Rector, y de dho Sett.o Secrett.o y para en el Archimo de mi cargo, de q.e havia estudiado tres cursos enteros de dha facultad. Ha defendido semejante acto de Conclusiones Respondiendo

Con la acistencia de su Padrino el Muy Rdo Dor P. Fr. Domingo trobat Domco Pro Cathco tocando el turno al Muy Rdo Dor Dn Antto Sancho Pro Colegte, â los quatro argumentos qe le han echo los Muy Rdos Dores Dn Juan Amengual y P. Fr. Buenavda Sastre Observte Pros Cathcos Dn Joseph Borras, y Dn Magin Roig Pros Colegtos fueron aprovadas las conclusiones por todo el Colegio. Inmediatamte despues, sissuelto el mismo, y quedando dho Sor Rector, y los Cathcos fueron examinados dhos tres Licenciados Juan tremol Menorqn, Juan Cerdo y Antto Bennasser, successivamte uno despues de otro por los tres Cathcos mas modernos pubte y â puerta habierta por espacio de vn quarto de Ora, cada vno, los quales tres Cathcos votaron en Secreto con abas blancas y negras segun conciencia y justicia sobre su admicion, Y haviendoles encontrado habiles les aprovaron Nemine discrepante para dho Bachr todo arregladamte â lo prevenido por S. M. en Su Rl Zedula de 24 Enero 1770. Y en su Consequencia el Muy Illre Sor Rector y Procancelario les ha mandado llamar y les ha participado la aprovacion qe han merecido de todo el Colegio en quanto, â las Conclusiones, y la de los tres Sres Examinadores respetive â su hidoneidad para el Grado de Bachr y despues de haver echo la Profecion de la feé se les conferio, mandando subir â la Cathª con Borla y ultimamte presto el juramto de estilo. De todo lo

qual he continuado este auto siendo presentes por testigos Miguel Puig Esste y Bartte Juan Provedel de dha Univd de qe doy feé.

Juan Temenoglua y Ferrer

Conclusiones pa el Bachr del Ldo Miguel Parets. Dia 22 Mayo pr la tarde de 1772

En la Ciudad de Palma Capl del Reyno de Mallca â Veinte y dos dias del Mes de Mayo y año de mil setecientos setenta y dos. Convocado y juntado el Colegio de Philosophia en el Oratorio Interior de la Rl Littª Univd y Estudio Genl Luliano del Reyno de Mallca qe sirve de General pa las funciones de los actos y exercicios Litterarios. De orden del Muy Illre Sor Dn Franco Farrer de San Jordi Pro y Canonigo de la Sta Iglª Dor en Artes y Ambos Dros Rector y Procancelario de dha Univd Por medio de Bartte Juan Provedel de ella; â fin y efecto de conferir el Grado de Bachr en Philosophia qe pide el Licdo Miguel Parets, quien antesedentemte ha echo constar, con testimonio jurado de su Maestro, y Cathco Dor P. Fr. Buenavª Sastre Obste Pro con fecha de 20 Mayo del Corrte el qual se vio y firmo por dho Muy Illre Sor Rector, y del Infrascrito Secretto qe para en el Archivo de mi Cargo de qe havia estudiado tres Cursos enteros de dha facultad pa cuya funcion acistieron los sigtes

Dor. P. Fr. Juan Darder Obste. Dor. Dn. Joseph Borras
Dor. P. Fr. Domingo trobat Domco. Dor. Dn. Magin Roig Por.
Dor. Dn. Juan Amengual Pro. Dor. Dn. Pedro Sagui Pro.
Dor. P. Fr. Buenava. Sastre Obste. Dor. Dor. Antto. Llull Pro.
Dor. Dn. Antto. Alamañy Pro. Dor. Dn. Franco. Planes Pro.
Dor. Dn. Sebastian Puigsarver Dor. Dn. Franco. Fiol. Pro.

Y haviendo defendido el Acto de Conclusiones Respondiendo con la acistencia de su Padrino el Muy Rdo. Dor. P. Fr. Buenava. Sastre Obste. Pro. Cathco. tocando el turno al Muy Rdo. Dor. Dn. Juan Amangual Pro. Cathco. A los quatro Argumtos. qe. le han echo los Muy Rdos. Dores. Dn. Antto. Alamañy y P. Fr. Domingo trobat Domco. Pros. Cathcos. Dn. Antto. Llull y Dn. Sebastian Puigsarver Pros. Colegtos. fueron aprovadas las Conclusiones por todo el Colegio.

Conclusiones pa. el Bachr. del Ldo. Andrez Sempol. dho. dia.

Sin disolverse el mismo, y convocado igualmte. â efecto de Conferir semejante Grado de Bachr. en Philosophia, qe. pide el Ldo. Andrez Sempol, quin asi mismo â echo Constar Con testimonio jurado jurado de su Mtro. y Cathco. Dor. P. Fr. Buenava. Sastre Observte. Pro. Con fecha de 22 del Corrte. el qual se vió y firmó por dho. Muy Illre. Sor. Rector y de dho. Secretto. y para en el Archivo de mi Cargo de qe. havia estudiado tres Cursos enteros de dha. facultad. Ha defendido semejante acto de Conclusiones Respondiendo Con la acistencia de su Padrino

el Muy Rdo. Dor. P. Fr. Buenava. Sastre Observante Pro. Cathco. â los quatro argumentos qe. le han echo los Muy Rdos. Dores. Dn. Juan Amengual, y P. Fr. Domingo trobat Domco. Pros. Cathcos. Dn. Joseph Borras, y Dn. Magin Roig Pros. Colegtos. fueron aprovadas las Conclusiones por todo el Colegio.

Conclusiones pa. el Bachr. del Ldo. Juan Bassa dho. dia.

Sin disolverse el mencionado Colegio, y convocado igualmte. â efecto de Conferir semejante acto de Conclusiones en Philosophia qe. pide el Ldo. Juan Bassa quien asi mismo ha echo Constar Con testimonio jurado de su Mtro. y Cathco. Dor. P. Fr. Juan Darder Obste. Pro. Con fecha de 22 del Corrte. el qual se vió y firmó por dho. Muy Illre. Sor. Rector, y de dho. Secretto. y pa. en el Archivo de mi Cargo, de qe. havia estudiado tres Cursos enteros de dha. facultad. Ha defendido semejante acto de Conclusiones Respondiendo Con la acistencia de su Padrino el Muy Rdo. Dor. P. Fr. Juan Darder Obste. Pro. Cathco. â los quatro argumentos qe. le han echo los Muy Rdos. Dores. Dn. Juan Amengual y P. Fr. Buenava. Sastre Observte. Pros. Cathcos. Dn. Antto. Llull, y Dn. Sebastian Puigsarver Pros. Colegtos. fueron aprovadas las Conclusiones por todo el Colegio

Conclusiones pa. el Bachr. del Ldo. Juan Farregut dho. dia.....

Sin disolverse el mismo, y convocado igualmte. â efecto de Conferir semejante acto de Conclusiones en Philosophia qe. pide el Licdo. Juan Farregut

quien asi mismo, â echo Constar con testimonio jura-
do de su Mtro y Cathco Dor P. Fr. Buena Va Sastre
Observte Pro Con fecha de 10 del Corrte el qual se vió
y firmo por dho Muy Illre Sor Rector y de dho Secto
y para en el Archivo de mi cargo, de qe havia estu-
diado dos cursos enteros de dha facultad. Ha defen-
dido semejante Acto de Conclusiones respondiendo con
la acistencia de su Padrino el Muy Rdo Dor P. Fr.
Buena Va Sastre Observante Pro Cathco tocando el
turno al Muy Rdo Dor Dn Antto Llull Pro Colegto, â
los quatro argumentos qe le han echo los Muy Rdos
Dores P. Fr. Juan Darder Obste y Dn Juan Amengual
Pros Cathcos, Dn Joseph Borras, y Dn Magin Roig
Pros Colegtos fueron aprovadas las Conclusiones por
todo el Colegio.

Conclusiones pa el Bachr del Colegl Guillmo Canals.

Sin disolverse el mismo y Convocado igualmte
â efecto de Conferir Semejante Grado de Bachr
en Philosophia qe pide el Colegal de la Sapa Guill-
ermo Canals, quien asi mismo, â echo Constar, con
testimonio jurado de su Mtro y Cathco Dor P. Fr. Juan
Darder Pro Observte Con fecha de 22 del Corrte el
qual se vió, y firmó por dho Muy Illre Sor Rector
y de dho Secretto y para en el Archivo de mi Cargo
de qe havia estudiado tres Cursos enteros de dha
facultad. Ha defendido Semejante Acto de Conclu-
siones

Conclusiones respondiendo con la acistencia de su
Padrino el Muy Rdo Dor P. Fr. Juan Darder Obste
Pro â los quatro Argumtos qe le han echo los Muy
Rdos Dores Dn Juan Amengual, y P. Fr. Domingo
Trobat Domco Pros Cathcos, Dn Antto Llull, y Dn Se-
bastian Puigsarver Pros Colegtos fueron aprovadas
las Conclusiones por todo el Colegio.

Conclusiones pa el Bachr del Ldo Pedro Jorge Boyeras.

Sin disolverse el mismo, y Convocado igualmte
â efecto de Conferir Semejante Grado de Bachr
en Philosophia qe pide el Ldo Pedro Jorge Boyeras
quien asi mismo, â echo Constar Con testimonio ju-
rado de su Mtro y Cathco Dor Dn Juan Amengual
Pro Con fecha de 20 del Corrte el qual se vió, y firmó
por dho Muy Illre Sor Rector y de dha Secretto y para
en el Archivo de mi Cargo, de qe havia estudiado, dos cur-
sos enteros de dha facultad. Ha defendido semejante Ac-
to de Conclusiones respondiendo con la acistencia de su
Padrino el Muy Rdo Dor Dn Juan Amengual Pro Cathco
â los quatro Argumentos qe le han echo los Muy Rdos
Dores P. Fr. Buena Va Sastre Observante, y Dn Antto
Alamañy Pros Cathcos, Dn Joseph Borras, y Dn Ma-
gin Roig Pros Colegtos fueron aprovadas las Conclusiones
por todo el Colegio.

Conclusiones pa el Bachr del Ldo Juan Nacio

Sin disolverse el mismo Colegio, y Convocado igualmte
â efecto de Conferir semejante Grado de Bachr en Phi-
losophia qe pide el Licdo Juan Nacio quien asi mismo

â echo Constar Con testimonio jurado de su Mtro y Cathco Dor P. Fr Domingo trobat Domco Pro Con fecha de 22 del Corrte el qual se vió y firmó por dho Muy Illre Sor Rector, y de dho Secretto y para en el Archivo de mi Cargo, de qe havia estudiado tres Cursos enteros de dha facultad. Ha defendido semejante Acto de Conclusiones Respondiendo Con la acistencia de su Padrino el Muy Rdo Dor P. Fr Domingo tobrat Domco Pro Cathco, â los quatro Argumtos qe le han echo los Muy Rdos Dores P. Fr Juan Darder, y Dn Juan Amengual Pros Cathcos Dn Antto Llull, y Dn Sebastian Puigsaaver Pros Colegtos fueron aprovadas las conclusiones por todo el Colegio.

Conclusiones pa el Bachr del Licdo Joseph Solana.

Sin disolverse el mismo, y Convocado igualmte â efecto de Conferir semejante Grado de Bachr en Philosophia qe pide el Licdo Joseph Solana, quien asi mismo, â echo constar Con testimonio jurado de su Mtro y Cathco Dor P. Fr Domingo trobat Domco Pro Con fecha de 12 de Mayo el qual se vió y firmó por dho Muy Illre Sor Rector, y de dho Secretto y para en el Archivo de mi cargo, de qe havia estudiado tres cursos enteros de dha facultad. Ha defendido semejante acto de Conclusiones Respondiendo Con la acistencia de su Padrino el Muy Rdo Dor P. Fr Domingo trobat Domco Pro Cathco tocando el turno el Muy Rdo Dor P. Fr Buenaventura Sastre Observante Pro Cathedratico, â los quatro Argumentos, qe le han echo los Muy Rdos Dores P. Fr Buenavda Sastre Observte y Dn Antto Alamañy Pros Cathcos Dn Antto Llull y Dn Sebastian Puigsaaver Pors Colegtos fueron aprovadas las Conclusiones por todo el Colegio; Y en su seguimto dicho Muy Illre Sor Rtor y Procancelario ha mandado llamar â los ante dhos Licdos Miguel Parets, Andres Sempol, Juan Bassa, Juan Ferregut, Guillermo Canals, Pedro Jorge Boyeras, Juan Nacio, y Joseph Solana, y les ha participado la Resolucion qe han merecido de todo el Colegio en quanto â las Conclus, diciendoles se les Conferiria el Bachr quando se les señalaria dia. De todo lo qual he continuado el pnte auto, siendo pntes por testigos Dn Antto Verd Pro y Bartte Juan Provedel de dha Univd de qe doy feé.

Juan Armengol Notario y Secretario

Bachr del Licdo Miguel Parets Dia 23 Mayo 1772...

En la Ciudad de Palma Capital del Reyno de Mallorca, â veinte y tres dias del Mes de Mayo y año de mil setecientos setenta y dos; Convocados y juntados los Cathcos de Philosophia, en el oratorio Interior de la Rl Littª Univd y Estudio Genl Luliano de dho Rno qe sirve de General para las funciones de los actos y exercicios litterarios, de orden del Muy Illre Sor Dn Franco Farrer de Sn Jordi Pro y Canonigo de la Sta Iglª Dor en Artes y Ambos Dros Rector y Procancelario de dha Univd Por medio de Bartte Juan Provedel de ella, â fin, y efecto, de executar la tentativa qe

Bach.tes de los Sres Dres Mig.l Parets, Jua Ferreguti, y Jph Solana

Deve preceder al Grado de Bach.r q.e piden los Licenciados Miguel Parets, Juan Ferreguti, y Joseph Solana habiendo ya de antes defendido su Respective auto de Conclusiones. Han sido espaminados uno despues de otro, por los tres mas modernos publicam.te, y à puerta abierta por un quanto de ora cada uno, los quales tres Cath.cos votaron en Secreto con abas blancas y negras segun conciencia, y justicia sobre su admicion Y habiendo les encontrado habiles les aprovaron de-mine discrepante para dho Bach.r todo arreglada-mente à lo prevenido por Su Mag.d en su Real Cedula de 24 Enero 1770. Den su consequencia el Muy Ill.re Sor Rector, y Procancelario les ha mandado llamar y les ha participado la aprovacion q.e han merecido de los tres Srs Espaminadores Respective à su hidoneidad para el Grado de Bach.r y despues de haver echo la Profecion de la fé, se les ha Conferido; mandando subir subirs à la Cathedra con Borla y ultimam.te prestar el juram.to de estilo. De todo lo qual he continuado este auto siendo presentes por testigos Miguel Puig Cr.te y Bach.r Juan Provedel de dha Univ.d de q.e doy fé.

Juan Clemente Rubi y Lucas

Bach.r del Lic.do Andres Sampol

Dia 23 May 1772 por la tarde

En la Ciu.d de Palma Capital del Reyno de Mall.ca à Veinte y tres dias del Mes de Mayo por la tarde y año de mil Setecientos Setenta y dos. Convocados y juntados los Cath.cos de Philosophia, en el Oratorio Interior de la Real Lit.a Univ.d y Estudio Gen.l Luliano del Reyno de Mallorca q.e sirve de General para las funciones de los actos y esercicios Literarios. De orden del Muy Ill.re Sor Dr Juan.co Fuxner de Jane Tordi Pro.to y Canonigo de la Sta Yg.la Dor en Artes y Ambos Dros. Rector y Procancelario de dha Univ.d por media de Bart.e Juan Provedel de ella, à fin y efecto de executar la tentativa, q.e deve preceder al Grado de Bach.r q.e piden los Lic.dos Andres Sempol, Pedro Jorge Boyeras, Juan Nacio, Coleg.l Guillermo Canals, y Juan Bassa, habiendo ya de antes defendido su Respective acto de Conclusiones. Han sido espaminados uno despues de otro, por los tres Cath.cos mas modernos, publicam.te, los quales tres Cath.cos votaron en Secreto con abas blancas, y negras segun Conciencia, y justicia sobre su admicion, Y habiendo les encontrado habiles les aprovaron Nemine discrepante para dho Bach.r todo arreglada-m.te à lo prevenido por S. M. en su Real Cedula de 24 Enero 1770. y en su Consequencia el Muy Ill.re Sor Rector y Procancelario les ha mandado llamar, y les ha participado, la aprovacion q.e han merecido de los tres Srs espaminadores Respective à su hidoneidad para el Grado de Bach.r y despues de haver echo la Profecion de la fé, se les ha conferido, mandando subir à la Cathedra con Borla, y ultimam.te prestaron el juram.to de

Bach.tes de los Lic.dos Andres Sempol, Pedro Jorge Boyeras, Juan Nacio, Guillm.o Canals, y Jua Bassa.

Estilo. De todo lo qual he Continuado este auto siendo pre-
sentes por testigos Miguel Roig Estte y Bartl Juan Pno
vedel vedha Univ.d ve q.e doy fee

Juan Bte Mencolhas.y de.no

Ptas p.a el Sdo
mat.r ve Phil.a
vel Sem.to Jua
Sureda Dia 15
Junio 1772.

En la Ciu.d ve Palma Cap.l vel R.no ve Mallorca, a
quinze dias vel Mes Junio y año ve mil Setecientos
setenta y dos; Convocado, y Juntado el Colegio ve Phi-
losophia, en el Oratorio Interior ve la R.l Litt.a Univ.d
y estudio Gen.l Luliano vedho Reyno q.e sirve ve Gene-
ral para las funciones ve los actos y exercicios Litte-
rarios; De orden vel Muy Ilte Sor Dn Juan Bte Ferrer
ve Sn Sordo Pvre y Canonigo ve la Sta Sgl.a Dor en
Artes y Ambos Dros Rector y Procancelario vedho
Univ.d Por medio ve Bartl Juan Provedel ve ella
a fin y efecto ve señalar Puntos p.a el Grado ve Dor
y M.tro en Philosophia q.e pide, el ya Bach.r en la
misma facultad, Sem.to Juan Sureda, habiendo sido
ve antes, examinado y tentado por los los Muy Rdos
Dores Dn Antt.o Alamañy, y P.e Fr Juan Davider
Obs.te Pnes Cath.cos Dn Sebastian Puigsaver Pvre
y Dn Bernardo Labaten Colegs.tos, asistiendo de
Padrino el Muy Rdo Dor P. Fr Domingo trobat
Dom.co Pvre Cath.co, tocando el turno al Muy Rdo
Dor Dn Juan Amengual Pvre Cath.co, para cuya

funcion acistieron los Sig.tes:

Dor P. Fr Juan Davider Obs.te Dor Dn Joseph Bonnas Pvre
Dor P. Fr Domingo trobat Dom.co Dor Dn Magin Roig Pvre
Dor Dn Juan Amengual Pvre Dor Dn Antt.o Sancho Pvre
Dor P. Fr Buenav.a Sastre Dor Dn Antt.o Llull Pvre
Dor Dn Antt.o Alamañy Pvre Dor Dn Bernardo Labaten
Dor Dn Sebastian Puigsaver Dor Dn Miguel Planes

Y Acabada la oracion al Espiritu Sto fue dado al dho
Muy Ilte Sor Rector y Procancelario, un Libro inti-
tulado Predicabilium Porfidij, y cerrado fue picado por
un Muchacho menor ve siete años Con tres agujas y le
salieron los tres puntos Siguientes.

Primum puntum Cap.d 1. Libri A.
Secundum puntum Cap.d 2. Libri A.
tercium puntum Cap.d Cap.d 2.m
Y el Libro ve la Phisica ve Aristoteles los tres Sig.tes
Primum puntum Cap.d 2.m Libri A.
Secundum puntum Cap.d 4.m Libri A. topicorum
tertium puntum Cap.d 4.m Libri A.

Y tomada inspeccion ve los Puntos Sorteados, se le fueron
señalados por los Puntuantes vel Libro ve la Logica
el tercer punto Cap.d Secndum Libri Predicabilium
Porfidij, incipit: Species autem dtta et finit. Dipimus
Y ve la Phisica tambien el tercer Punto Cap.d Quar.m
Libri quarti Aristotelez, incipit: Atque et quidem
dtta. Y prestaron el juram.to ve no Revelar los Argu-

mentos

Argum.tos los Muy R.dos D.ores P. Fr. Juan Darder observ.te y D.n Juan Amengual P.ros Cath.cos. D.n Sevastian Puigsarver P.ro y D.n Bernardo Zabater Coleg.tos; Para leher mañana, â las nueve, la media hora de su respective licion, y responder, â los Argumentos y dificultades, q.e se le ha de proponer. De todo lo qual, he continuado este auto siendo presentes por testigos Miguel Puig Ess.te y Bart.e Juan Provedel de dha Univ.d de q.e doy feé.

Juan Amengual Secret.o

Conclusiones p.a el Bach.r del Lic.do Sebastian Sard Dia 15. Junio 1772

En la Ciu.d de Palma Capital del Reyno de Mallorca, â quinze dias del Mes de Junio, y año de Mil setecientos setenta y dos; Convocado y juntado el Colegio de Philosophio en el Oratorio Interior de la Real Litt.a Univ.d y Estudio Gen.l Luliano del dho R.no q.e sirve de general, para las funciones de los Actos y exercicios Litterarios. De orden del Muy Ill.re S.or D.n Fran.co de San Jordi P.ro y Canonigo de la S.ta Igl.a D.or en Artes y Ambos D.ros Rector y Procancelario de dha Univ.d Por medio de Bart.e Juan Provedel de ella, â fin, y efecto de conferir el Grado de Bach.r en Philosophia, q.e pide el Lic.do Sebastian Sard, quien antesedentem.te ha echo Constar, con testimonio jurado de su M.tro y Cath.co D.or P. Fr. Buenav.a Sastre Observante

P.ro con fecha de 11. Junio, el qual se vió y firmo p.e dho Muy Ill.re S.or Rector, y del Infrascrito Secret.o q.e p.a en el Archivo de mi cargo de q.e havia estudiado dos cursos enteros, de dha facultad, p.a cuya funcion acistieron los Sig.tes

D.or P. Fr. Juan Darder Obs.te D.or D.n Joseph Borras
D.or P. Fr. Domingo trobat Dom.co D.or D.n Magin Roig
D.or D.n Juan Amengual P.ro D.or D.n Ant.o Sancho
D.or P. Fr. Buenav.a Sastre Obs.te D.or D.n Ant.o Llull
D.or D.n Ant.o Llamañy P.ro D.or D.n Ber.do Zabater
D.or D.n Sebastian Puigsarver D.or D.n Miguel Planes

Y haviendo defendido el Acto de Conclusiones respondiendo con la acistencia de su Padrino el Muy R.do D.or P. Fr. Buenav.a Sastre Observante P.ro Cath.co tocando el turno al Muy R.do P. Fr. Domingo trobat Dom.co P.ro Cath.co, â los quatro Argum.tos q.e le han echo los Muy R.dos D.ores P.P. Fr. Domingo trobat Dom.co, y Fr. Juan Darder Obs.te P.ros Cath.cos D.n Joseph Borras, y D.n Magin Roig P.ros Coleg.tos fueron aprovadas las Conclusiones por todo el Colegio. Y en su seg.to dho Muy Ill.re S.or Rector y Procancelario ha mandado llamar al dho Lic.do Sebastian Sard y le ha participado la resolucion q.e ha merecido de todo el Colegio, en quanto, â, las Conclusiones, diciendole se le conferiria el Bach.r quando se le señalaria dia. De todo lo qual he continuado este auto siendo presentes por testigos Miguel

Miguel Puig Ess.te y Bart.e Juan Provedel de dha Univ.d de q.e doy fee.

Juan Amengual y Ferrer

Licion de P.tos del Sem.ta Juan Sureda Dia 16. Junio 1772.

En la Ciu.d de Palma Capital del Reyno de Mallorca, â Dies y seis dias del Mes de Junio y año de mil setecientos setenta y dos: Convocado y juntado el Colegio de Philosophio en el Oratorio Interio de la Real Litt.a Univ.d y Estudio Gen.l Luliano de dho Reyo, q.e sirve de general para las funciones de los actos y exercicios Litterario. De orden del Muy Ill.re S.or D.or Fran.co Farrer de San Jordi P.ro y Canonigo de la Santa Igl.a D.or en Artes y Ambos D.ros Rector y Procancelario de dha Univ.d por medio de Bart.e Juan Provedel de ella; Y han Concurrido los mismos D.ores q.e acistieron ayer al Sortear de los Puntos, para el Grado de D.or y M.tro en Philosophia q.e pide, el ya Bach.r en la mesma facultad el Lic.do y Sem.ta Juan Sureda, quien ha lehido la media hora de su Licion de los Puntos q.e le salieron ayer por suerte, y le señalaron los Puntuantes del Libro de la Logica el tercer Punto Cap.d 2.m Libri Predicabilium Porfidij, incipit: Species autem ett.a: Et finitur: diximus; Y de la Phisica tambien el tercer Punto Cap.d 4.m Libri 4. Aristotelés, incipit: Adque et quidem ett.a Et finitur

terminus. Y haviendo defendido el Acto de Conclusiones. Respondiendo Con la acistencia de su padrido el Muy R.do D.or P. Fr. Domingo trobat Dom.co P.ro Cath.co tocando el turno al Muy R.do D.or D.n Juan Amangual P.ro Cath.co, â los quatro argum.tos q.e le han echo los Muy R.dos D.ores P. Fr. Juan Darder obs.te y D.n Juan Amengual P.ros Cath.cos D.n Sebastian Puigsarver, y D.n Bernardo Zabater. Coleg.tos acabados dhos Argum.tos el Mencionado Muy Ill.re S.or Rector y Procancelario ha mandado q.e saliesen de la Capilla el dho Juan Surada y su Padrino, y dixo â los antedichos Doctores q.e havian acistido en la Licion de Puntos, y argumentos para votar, q.e jurasen, â Dios, y â sus sagrados Evangelios q.e tenian p.ntes, q.e no darian su voto por soborso sino segun Dios, y sus Conciencias, y si hallavan al dha Sem.ta Juan Surada digno del Grado de D.or y M.tro en Philosophia, le aprovasen, quando no, le reprovacen, y prestado el juram.to de estilo han dado sus votos con abas blancas y negras, y recogidos aquellos, se ha hallado quedar aprovado nemine discrepante y en Calidades tanquam bene meritum para el dho Grado: Y entonses dho Muy Ill.re S.or Rector y Procancelario ha mandado llamar al dho Sem.ta Juan Surada, y su Padrino y les ha participado la resolucion del dho Colegio, diciendole se le conferiria el Grado y agregacion, quando se

sele señalaria dia. Y todo lo qual he continuado este Auto siendo ptes por testigos Miguel Puig Dor y Bauzá Juan Provedel de dha Vniv.d de q.e doy fee.

Juan Clemente Lluis y Icart

Conclusiones p.a el Bach.r del Lic.do Juan Ramon Dia 16 Junio 1772

En la Ciudad de Palma Capital del Reyno de Mall.ca, a Dies y seis dias del Mes de Junio y año de mil setecientos setenta y dos, Convocado y Juntado el Colegio de Philosophia en el Oratorio Interior de la Pl.a Litt.a Vniv.d y Estudio Gen.l Luliano del Reyno de Mallorca q.e sirve de General para las funciones de los actos y exercicios Litterarios, de Orden del Muy Ill.re S.or D.r Juan.e Jaurien de San Jordi Pbr.o y Canonigo de las S.ta Iglesia Dor en ambos Derechos Rector y Procancelario de dha Vniv.d Por medio de Bauz.e Juan Provedel de ella, a fin y efecto de Conferir el Grado de Bach en Philosophia, q.e pide el Lic.do Juan Ramon, quien antecedentem.te ha echo Constar Con testimonio juzado de su Mt.rio y Cath.a Dor Pbr Fr.s Domingo trobat Dom.co Pbr.o Con fecha de 15 Junio del Corr.te, el qual se vio, y firmo, por el dho Muy Ill.re S.or Rector y el Infrascrito Secret.o q.e para en el Archivo de mi Cargo, de q.e havia estado dado dos Cursos enteros de dha facultad para cuya funcion acistieron los Siguientes.

2.

Dor Pbr Fr.s Juan Daudex Obr.e Dor Dn Joseph Boras Pbr.o
Dor Pbr Fr.s Domingo trobat Dom.co Dor Dn Magin Roig Pbr.o
Dor Dn Juan Amangual Pbr.o Dor Dn Ant.o Sancho Pbr.o
Dor Pbr Fr.s Buenav.a Sastre Obr.e Dor Dn Ant.o Llull Pbr.o
Dor Dn Ant.o Llamany Pbr.o Dor Dn Bernardo Labaten
Dor Dn Sebastian Puigsarver Dor Dn Miguel Planes

Y haviendo defendido el Acto de Conclusiones Respondiendo con la acistencia de su Padrino el Muy R.do Dor Pbr Fr.s Domingo trobat Dom.co Pbr.o Cath.co tocando el turno al Muy R.do Dor Dn Magin Roig Pbr.o Colez.to fueron aprovadas las Conclusiones por todo el Colegio. Y en su Seguimiento dho Muy Ill.re S.or R.tor y Procancelario ha mandado llamar al dho Lic.do Juan Ramon, y le ha participado la Resolucion q.e ha merecido, de todo el Colegio en quanto a las Conclusiones, diziendole se le Conferiria el Bach.r quando se le señalaria dia. Y todo lo qual he continuado el pnte auto, siendo ptes por testigos Dor Geron.o Palou y Bauz.e Juan Provedel de dha Vniv.d de q.e doy fee.

Juan Clemente Lluis y Icart Secret.o por M. de dicha Vniversy

Grado del Sem.tal Juan Sunada die 16 Junio p.a la tarde 1772.

En la Ciudad de Palma Capital del Reyno a Dies y seis dias del Mes de Junio por la tarde y año de mil setecientos Setenta y dos: Convocado y Junta el Colegio de Philosophia en la Capilla de la Casa de la Real Litt.a Vniv.d y Estudio Gen.l Luliano del dho

Reyno. De orden del Muy Ill.re S.or D.n Fran.co Farrer de San Jordi P.ro y Canonigo de la S.ta Igl.a D.or en Artes y Ambos D.ros Rector y Procancelario de dha Univ.d Por medio de Bartt.e Juan Provedel de ella, à fin, y efecto de conferir el Grado, de D.or y Maestro en Philosophia q.e pide el Sem.ta Juan Surada, y agregacion al mismo Colegio; haviendo de antes pasado por los Examenes q.e previenē los Estatutos de dha Univ.d para cuya funcion acistieron los siguientes

D.or P. F.r Juan Darder Obs.te — D.or D.n Joseph Borras
D.or P. F.r Domingo trobat Dom.co — D.or D.n Magin Roig
D.or D.n Juan Amengual P.ro — D.or D.n Ant.o Sancho
D.or P. F.r Buenav.a Sastre Obs.te — D.or D.n Ant.o Llull
D.or D.n Ant.o Alamañy P.ro — D.or D.n Bern.do Zabater
D.or D.n Sebastian Puigsarver — D.n D.n Miguel Planes

Y haviendo defendido el acto de Conclusiones à q.e le han arguido quatro Doctores de los q.e Componen dho Colegio y Claustro de Philosophia, acabados dhos Argumentos el mencionado Muy Ill.re S.or Rector y Procancelario ha mandado q.e saliesen de la Capilla el dho Sem.ta Juan Surada, y su Padrino y dixo à los antedichos D.ores q.e havian acistido en el acto de Conclusiones, y argum.to para votar q.e jurasen à Dios, y à sus Sagrados Evangelios q.e tenian presentes, q.e no darian su voto por soborno, sino segun Dios y sus Conciencias, y si hallavan al dho Surada digno del Grado

de D.or y M.tro en Philosophia y agregacion al Colegio, le aprovacen, quando no, le Reprovassen, y prestado el juram.to de estilo, han dado sus votos con abas blancas, y negras, y Recogidos aquellos se ha hallado quedar aprovado nemine discrepante, para dho Grado y agregacion. Y entonces dho Muy Ill.re S.or Rector y Procancelario ha mandado llamar al dho Sem.ta Juan Surada y su Padrino, y les ha participado la Resolucion del dho Colegio. Y echa la Profecion de la feé, le ha conferido el dho Grado y agregacion, mandando al dho Muy R.do D.or P. F.r Domingo trobat Dom.co P.ro Cath.co su Padrino le pusiesse y vistiesse las insignias Doctorales, y despues presto el Juram.to de estilo. De todo lo qual he continuado este auto siendo p.ntes por testigos Miguel Puig Ess.te y Bartt.e Juan Provedel de dha Univ.d de q.e doy feé.

Juan Armengol Luna y Secret.o

Bach.r del L.do Sebastiá Sard dho dia.

En la Ciudad de Palma Capital del Reyno de Mallorca, à dies y seis dias del Mes de Junio y año de mil setecientos setenta y dos; Convocados y juntados los Cath.cos de Philosophia, en el Oratorio Interior de la Real Litt.a Univ.d y Estudio Gen.l Luliano de dho Reyno q.e sirve de Generar para las funciones de los actos, y exercicios litterarios, de orden del

del Muy Ill.re S.or D.n Fran.co Ferrer de San Jordi
Pro y Canonigo de la S.ta Igl.a D.or en Artes y Am-
bos D.ros Rector y Procancelario de dha Univ.d
por medio de Bartt.e Juan Provedel de ella, â fin
y efecto, de executar la tentativa q.e deve preceder
al Grado de Bach.r q.e piden los Lic.dos Sebastian
Bach.r del L.do Juan Ramon — Sard, y Juan Ramon, haviendo ya de antes defen-
dido su respective auto de Conclusiones Han sido
examinados uno despues de otro, por los tres Cath.cos
mas Modernos publicam.te y â puerta abierta, por
un quarto de ora cada uno, los quales tres Cath.cos
votaron en secreto con abas blancas y negras segun
Conciencia, y justicia sobre su admicion. Y havien-
doles encontrado habiles les aprovaron, nemine
discrepante, para dho Bach.r todo arregladam.te
â lo prevenido por S. M. en su R.l Zedula de 24
Enero 1770. Y en su Consequencia el Muy Ill.re S.or
Rector, y Procancelario les ha mandado llamar
y les ha participado la aprovacion q.e han merecido
de los tres S.res Examinadores respective â su hi-
doneidad para el Grado de Bach.r y despues de ha-
ver echo la Profecion de la feé se les ha conferido
mandando subir â la Cathedra con Borla y
Vltimamente prestaron el juramento de estilo.
De todo lo qual he continuado este auto siendo

presentes por testigos Miguel Puig Ess.te y Bartt.e
Juan Provedel de dha Univ.d de q.e doy feé.

Juan Armengol Mod.o y Secret.o

Puntos p.a el G.do de Philo.a del Lic.do Juan Morey Dia 26 Junio de 1772 — En la Ciudad de Palma Capital del Reyno de
Mallorca, â veinte y seis dias del Mes de Junio y año
de mil setecientos setenta y dos, convocado y juntado
el Colegio de Philosophia, en el oratorio Interior
de la Real Litt.a Univ.d y Estudio Gen.l Luliano
de dho Reyno q.e sirve de General para las funci-
ones de los actos y exercicios Litterarios; De orden del
Muy Ill.re S.or D.n Fran.co Ferrer de San Jordi Pro
y Canonigo de la S.ta Igl.a D.or en Artes y ambos
Drechos Rector y Procancelario de dha Univ.d.
Por medio de Bartt.e Juan Provedel de ella, â fin
y efecto de señalar Puntos p.a el Grado de D.or y
M.tro en Philosophia q.e pide, el ya Bach.r en la mes-
ma facultad el Lic.do Juan Morey, haviendo sido de
Antes, examinado y tentado por los Muy R.dos D.ores
P. F.r Domingo trobat Dom.co y D.n Juan Amengual
Pros Cath.cos D.n Joseph Borras, y D.n Magin Roig
Pros Colegiatos, acistiendole de Padrino el Muy R.do
D.or P. F.r Buenav.a Sastre Observ.te Pro Cath.co tocan-
do el turno al Muy R.do D.or D.n Joseph Borras Pro
Coleg.to para cuya funcion acistieron los siguientes
D.or P. F.r Juan Darder Obs.te D.or D.n Joseph Borras

Dor. P. Fr. Domingo trobat Domco. Dor. Dn. Juan Amengual
Dor. P. F. Buenavda. sastre Obste. Dor. Dn. Magin Roig Pro.
Dor. Dn. Sebastian Puigsarver Dor. Dn. Antto. Sancho
Dor. Dn. Bernardo Zabater Dor. Dn. Antto. Llull Pro.
Dor. Dn. Miguel Planes Pro. Dor. Franco. Fiol Pro.

Y resada la oracion al Espiritu Santo fue dado al dho. Muy Illre. Sor. Rector y Procancelario, un Libro intitulado Predicabilium Porfidij, y serrado fue picado por un Muchacho menor de siete años con tres agujas y le salieron los tres puntos siguientes.

Primum puntum Capd. 13. Libri 2. Priorum.
Secundum puntum Capd. 17. Libri 1. Posteriorum.
tercium puntum Capd. 1. de Genere.

Y de la Phisica de Aristoteles los tres Ptos. siguientes

Primum puntum Capd. 1m. Lib. 1. de Celo.
Secundum puntum Capd. 5m. Lib. 2. de ortu et interitu
tercium puntum Capd. 5m. Libri 1. Phisicorum.

Y tomada inspeccion de los Puntos Sorteados, se le fueron señalados por los Puntuates del Libro de la Logica el tercer punto Capd. primum de Genere incipit: Genus et especies etta. et finit. descriptio Y de la Phisica el tercer punto, quod incipit; omnes igitur etta. rerum esse. Y prestaron el juramto. de no revelar los Argumtos. los Muy Rdos. Dores. PP. Fr. Domingo trobat Domco. y Fr. Juan Darder Obste. Pros. Cathcos. Dn. Joseph Borras y Dn. Magin Roig

Pros. Colegtos. para leyer mañana, à las nueve, la media hora de su Licion, y responder, à los Argumtos. y dificultades, qe. se le han de proponer. De todo lo qual he continuado este auto siendo presentes por testigos Miguel Puig Estte. y Barttle. Juan Provedel de dha. Univd. de qe. doy fee.

Juan Armengol Notario y Secretario

Licion de Ptos. del Ldo. Juan Morey dia 27 Junio 1772...

En la Ciud. de Palma Capital del Reyno de Mallorca, à veinte y siete dias del Mes de Junio, y año de mil setecientos setenta y dos; Convocado, y juntado el Colegio de Philosophia en el oratorio Interior de la Real Litta. Univd. y Estudio Genl. Luliano de dho. Reyno, qe. sirve de General para las funciones de los actos y exercicios Litterarios; De orden del Muy Illre. Sor. Dn. Franco. Franco. Ferrer de San Jordi Pro. y Canonigo de la Sta. Igla. Dor. en Artes y Ambos Dros. Rector y Procancelario de dha. Univd. Por medio de Barttle. Juan Provedel de ella y han concurrido los mismos Dres. qe. acistieron ayer al sortear de los Puntos, para el Grado de Dor. y Mtro. en Philosophia qe. pide, el ya Bachr. en la mesma facultad el Licdo. Juan Morey, quien ha lehido la media hora de su Licion de los Puntos qe. le salieron ayer por suerte, y le señalaron los Puntuantes del Libro de la Logica el tercer punto Capd. 1m. de

de Genere incipit: genos et especies ett.a et finitur descriptio; Y de la Phisica tambien el tercer, Punto Quod incipit omnes igit. ett.a rerum esse. Y haviendo defendido el Acto de Conclusiones, respondiendo con la acistencia de su Padrino el Muy R.do D.or P. Fr. Buenaz.a Sastre Obs.te P.ro Cath.co tocando el turno al Muy R.do D.or D.n Joseph Borras P.ro Coleg.to â los quatro argum.to q.e le han echo los Muy R.dos D.ores PP.s Fr. Domingo trobat Dom.co y Fr. Juan Darder Obs.te P.ros Cath.cos. D.n Joseph Borras y D.n Magin Roig P.ros Coleg.tos acaabados dhos Argum.tos el Menciona Muy Ill.re S.or Rector y Procancelario ha mandado q.e saliesen de la Capilla el dho Juan Morey y su Padrino, y dixo â los antedichos Doctores q.e havian acistido en la Licion de Puntos y argumentos para votar, q.e jurasen, â Dios, y â sus sagrados Evangelios q.e tenian p.ntes, q.e no darian su voto por soborno sino segun Dios, y sus Conciencias, y si hallavan al dho Juan Morey digno del Grado de D.or y M.tro en Philosophia, le aprovasen, quando no, le reprovasen, y prestado el juram.to de estilo han dado sus votos con Abas blancas y negras, y recogidos aquellos, se ha hallado quedar aprovado nenine discrepante, para el dho Grado: Y entonses dho Muy Ill.re S.or Rector y Procancelario ha mandado llamar al dho

Juan Morey y su Padrino y les ha participado la resolucion del dho Colegio, diciendole se le conferiria el Grado y agregacion, quando se le señala dia, de todo lo qual he continuado este auto siendo p.ntes por testigos. Ant.o Carrio Ess.te y Bart.e Juan Provedel de dha Univ.d de q.e doy fee.

Juan Armengol Luna y Secret.o

Grado de Phil.a del L.do Juan Moray Dia 28 Junio 1772

En la Ciudad de Palma Cap.l del Reyno de Mallorca, â veinte y ocho dias del Mes de Junio y año de mil setecientos setenta y dos: Convocado y juntado el Colegio de Philosophia en la Capilla de la casa de la Real Lut.a Univ.d y Estudio Gen.l Luliano del dho R.no de orden del Muy Ill.re S.or D.n Fran.co Ferrer de S.n Jordi P.ro y Canonigo de la S.ta Igl.a D.or en Artes y Ambos D.ros Rector y Procancelario de dha Univ.d por medio de Bart.e Juan Provedel de ella afin y efecto de conferir el Grado de D.or y M.tro en Philosophia q.e pide el ya Bach.r en la mesma facultad Juan Moray, haviendo ya de antes pasado por los examenes q.e previenen los Estatutos de dha Univ.d para cuya funcion acistieron los Siguientes.

D.or P. Fr. Juan Darder obs.te — D.or D.n Joseph Borras
D.or P. Fr. Domingo trobat Dom.co — D.n D.n Ant.o Sancho
D.or D.n Juan Amengual P.ro — D.or D.n Ant.o Llull
D.or P. Fr. Buenav.a Sastre obs.te — D.n D.n Bernardo Zabater

Dor. Dn. Sebastian Puigsarver Dor. Dn. Miguel Planes
Dor. Dn. Franco. Frol. Pro Dor. Dn. Pedro Anto. Ripoll

Y havienda defendido el Acto de Conclusiones, Respondiendo â los quatro Arguments. q. le han echo los Muy Rdos Dores. q. componen el Colegio de Philosophia, acabados estos el mencionado Muy Ille. Sor. Rector y Procancelario ha mando â los antedhos Dores. q. avian acistido en el acto de Conclusiones, y â qum. para votar, q. jurasen â Dios y â sus sagrados Evangelios q. tenian ptes. q. no darian su voto por soborno sino segun Dios y sus Conciencias y si hallavan al dho Juan Morey digno del Grado de Dor. y Mro. en Philosophia y agregacion al Colegio, le aprovacen, quando no, le Reprovacen y prestado el juram.to de estilo han dado sus votos con abas blancas y negras, y Recogidas aquellos se ha hallado quedan aprovado nemine discrepante, para dho Grado y agregacion. Y inmediatam.te dho Muy Ille. Sor. Rector y Procancelario, le ha participado la Resolucion del dho Collegio, mandando al Muy Rdo Dor. P. Fr. Buenav.a Sastre Observ.te Pro Cath.co su Padrino le pusiese, y vistiese las insignias Doctorales, haviendo echo de antes la profecion de la fee, y despues prestó el juram.to de estilo. De todo lo qual he continuado este Auto siendo ptes. por testigos Dor. Don Antto. Verd Custos y Bar.te Juan Provedel de dha Vniv.d y g.de doy fee.

Juan Hamengolin Escrivano

25

Puntos del Sdo. En la Ciud. de Palma Cap.l del Reyno de Mallorca Joseph Solano â tres dias del Mes de Julio y año de mil setecientos setenta y dos, Convocado y juntado el Colegio de Philosophia en el Oratorio Interior de la Real Litta. Univ.d y estudio Gen.l Luliano de dho Reyno q. sirve de General para las funciones de las actos y exercicios Litterarios; de orden del Muy Ille. Sor. Dn. Franco. Ferrer de San Jordi Pbro. y Canonigo de la Sta. Igla. Dor. en Artes y Ambos Dros. Rector y Procancelario de dha Univ.d por medio de Bar.te Juan Provedel de ella, â fin y efecto de señalar puntos p.a el Grado de Dor. y Mro. en Philosophia q. pide, el ya Bach.r en la misma facultad el Sic.do Joseph Solano haviendo sido de antes, examinado y tentado por los Muy Rdos Dores. P. Fr. Buenaventura Sastre Obs.te y Dn. Antto. Alamany Pros. Cathedraticos Dn. Antto. Sancho, y Dn. Antto. Slull Pros. Colegiatos, acistiendole de Padrino el Muy Rdo Dor. P. Fr. Domingo trobat Dom.co Pro Cath.co tocando el turno al Muy Rdo Dor. P. Fr. Buenav.a Sastre Observ.te Pro Cath.co p.a cuya funcion acistieron los Sig.tes. Dor. P. Fr. Juan Darder q. hizo cabesa por no haver acistido dho Muy Ille. Sor. Rector.

Dor. P. Fr. Domingo trobat Dom.co Dor. Dn. Joseph Boras
Dor. Dn. Juan Amengual Pro Dor. Dn. Antto. Sancho
Dor. P. Fr. Buenav.a Sastre Obs.te Dor. Dn. Magin Roig
Dor. Antto. Alamany Pro Dor. Dn. Antto. Slull
Dor. Dn. Sebastian Puigsarver Dor. Dn. Bernardo Labaten

Dor. Dn. Miquel Planes Pro.

Y Vesada la Oracion al Espiritu Santo fue dado al acistente de Procancelario un libro intitulado Predicabilium Porfidij. Y serrado fue picado por un Muchacho menor de siete a.s Con tres agujas y le salieron los tres puntos Siguientes.

Primum puntum Cap.d 1. Lib. 2. Periemmenias.
Secundum puntum Cap.d 24. Lib 1. Posteriorum.
tercium puntum Cap.d 2. Lib. Predicabilium.

Y del Libro de la Phisica de Aristotteles los tres Sig.tes

Primum puntum Cap.d 1. Lib. 7. de Natura
Secundum puntum Cap.d 5 Meteorologij
tercium puntum Cap.d 8. Lib 2. Phisicorum

Y tomada inspeccion de los Puntos sorteados, se le fueron señalados por los Puntuantes del Libro de la Logica el tercer punto Cap.d 2. incipit Species autem ett.a et finitur. Splicavimus. Y de la Phisica el tercer punto Cap.d 8 incipit: Dicendum ett.a et finit. Xponi, Y prestaron el juram.to de no Revelar los Argumentos los Muy R.dos Dores Dn. Juan Amengual y P. Fr. Buenav.a Sastre Obs.te Pres Cath.cos; Dn. Anto. Sancho y Dn. Anto. Llull Pres Colleg.tos. Para leher Mañana, à las 9, la media hora de su licion, y Responder à los Argum.tos y dificultades q.e se le han de proponer. De todo lo qual he continuado este auto siendo presentes por testigos Miguel Puig Ess.te y Bart.e Juan Prove del de dha Univ.d de q.e doy fee

Juan Amengual y Secret.

Licion de Pto. del Lic.do Joseph Solana Dia 4 Julio 1772.

En la Ciudad de Palma Capital del Reyno de Mall.ca à quatro dias del Mes de Julio y año de mil setecientos setenta y dos: Convocado y juntado el Colegio de Philosophia en el oratorio Interior de la Rl. Sta Univ.d y Estudio Gen.l Luliano de dho Reyno, q.e sirve de general para las funciones de los actos y exercicios Litterarios. De orden del Muy Ille. Sor. Dn. Franco Fabrer de San Jordi Pro. y Canonigo de la Sta Yg.a Cath.l Dor. ensotes y Ambas Dros. Rector y Procancelario de dha Univ.d por medio de Bart.e Juan Provedel de ella; Y han Concurrido los mismos Dres q.e acistieron ayer al al sorteàr de los Puntos, para el Grado de Dor. y Mtre en Philosophia q.e pide, el ya Bach.r en la mesma facultad el Lic.do Joseph Solana, quien ha lehido la media hora de su Licion de los Puntos q.e le salieron ayer por Suerte, y le señalaron los Puntuantes del Libro de la Logica el tercer punto Cap.d Secun.m incipit: Species autem ett.a et finitur Splicavimus: Y de la Phis.a el tercer punto Cap.d 8. incipit: Dicendum ett.a et finitur Xponi; Y haviendo

defendido el Acto de Conclusiones Respondiendo Con la acistencia de su Padrido el Muy Rdo. Dor. P. Fr. Domingo trobat Domco. Pro. Catho. tocondo el turno al Muy Rdo. Dor. P. F. Buenavª. Sastre Observte. Pro. Cathco. â los quatro argumtos. qe. le han echo los Muy Rdos. Dores. P. Fr. Buenavª. Sastre obste. y Dn. Juan Amengual Pros. Cathcos., Dn. Antto. Sancho y Dn. Antto. Llull Pros. Colegtos. acabados dhos. Argumtos. el Mencionado Muy Illre. Sor. Rector y Procancelario ha mandado qe. saliesen de la Capilla el dho. Joseph Solana, y su Padrino, y dixo â los ante dhos. Dores. qe. havian acistido en la Licion de Puntos y argumtos. para votar qe. jurrasen, â Dios, y â sus Sagrados Evangelios qe. tenian pntes., qe. no darian su voto por Soborno sino segun Dios y sus Conciencias, y si hallavan al dho. Joseph Solana digno del Grado de Dor. y Mtro. en Philosophia, le aprovasen, quando no, le Reprovacen, y prestado el juramto. de estilo han dado sus votos Con abas blancas y negras y Recogidos aquellos se ha hallado quedar aprovado nemine discrepante para el dho. Grado: Y entonces dho. Muy Illre. Sor. Rector y Procancelario ha mandado llamar al dho. Joseph Solana y su Padrino, y les ha participado la Resolucion del dho. Colegio, diciendole se le conferiria el Grado y agregacion, quando se

le señalaria dia. De todo lo qual he continuado este Auto siendo pntes. por testigos Dor. Joseph Rossell Medico y Bantte. Juan Provedel de dha. Univd. de qe. doy feé.

Juan Armengol Notario y Secretario

Grado el Licdo. Joseph Solana Dia 6. Julio de 1772

En la Ciudad de Palma Capital del Reyno de Mallorca, â seis dias del Mes de Julio y año de mil setecientos setenta y dos: Convojado y juntado el Colegio de Philosophia, en la Capilla de la Casa de la Real Littª. Univd. y Estudio Genl. Luliado de dho. Reyno. De orden del Muy Illre. Sor. Dn. Franco. Rerner de San Jordi Pro. y Canonigo de la Sta. Iglª. Dor. en Artes y Ambos Dros. Rector y Procacellario de dha. Univd. Por medio de Bantte. Juan Provedel de ella, afin y efecto de Conferir el Grado de Dor. y Mtro. en Philosophia qe. pide el Licdo. Joseph Solano, y agregacion al mismo Colegio; haviendo de antes pasado por los Examenes, qe. previenen lo Estatutos de dha. Univd. pª. cuya funcion acistieron los sigtes. Dor. Dn. Joseph Borras Dor. P. Fr. Juan Darder Dor. P. Fr. Domingo trobat Dor. Dn. Magin Roig Pro. Dor. Dn. Juan Amengual Dor. Dn. Antto. Llull Pro. Dor. P. Fr. Buenavª. Sastre Dor. Dn. Miguel Planes Dor. Dn. Antto. Alamañy Pro. Dor. Dn. Matheo Mayol Dn. Sebastian Puigsarver Pro.

Y haviendo defendido el Acto de Conclusiones, â, q.e le han Arguido quatro D.res de los q.e Componen dho Colegio, y Clausto de Philosophia, acabados dhos Argumentos el mencionado Muy Ill.re S.or Rector y Procancelario, ha mandado q.e saliesen de la Capilla el dho Joseph Solana y su Padrido y dixo â los ante dhos Dores q.e havian acistido en el acto de Conclusiones y Argum.tos para votar q.e jurasen â Dios y â sus sagrados evangelios q.e tenian p.ntes q.e no darian su voto por soborno sino segun Dios y sus Conciencias. y si hallavan al dho Solana digno del Grado de D.or y M.tro en Philosopia, y agregacion al Colegio le aprovacen, quando no, le reprovacen, y prestado el juram.to de estilo han dado sus votos con abas blancas y negras, y recogidos aquellos se ha hallado quedar aprovad nemine discrepante, para dho Grado y agregacion. Y entonses dho Muy Ill.re S.or Rector y Procancelario, ha mandado llamar al dho Soseph Solana y su Padrino, y les ha participado la resolucion del dho Colegio; y echa la profecion de la fee le ha conferido el dho Grado y agregacion, mandando al Muy R.do D.or P. Fr. Domingo trobat Dom.co P.ro Cath.co su Padrino, le pusiesse y vistiesse las insignias Doctorales, y despues prestó el Juram.to de estilo. De todo lo qual he continuado este auto siendo presentes por

testigos el D.r en Med.na Joseph Rossell, y Bartholome Juan Provedel de d.a Univ.d de q.e doy fee.

Juan Hermenegildo Ant.o y Secret.o

Conclusiones para el Bach.r del Lic.do Fran.co Servera dia 12. Octubre de 1772.

En la Ciudad de Palma Capital del R.no de Mallorca, á doze dias del Mes de Octubre de mil setecientos setenta y dos. Convocado y Juntado el Colegio de Philosophia en el Oratorio interior de la R.l Litteraria Universidad de este R.no; de orden del Muy Ill.re S. D.n Fran.co Ferrer de San Jordi P.ro y Canonigo de la S.ta Iglesia, D.or en Artes, y Ambos D.ros, Rector y Procancelario de dicha Univ.d p.r medio de Bartholome Juan Provedel de ella, á efecto de acistir en el Acto de Conclusiones precedente al Grado de Bachiller en Philosophia que pide el Licenciado Fran.co Sarvera; quien ha echo constar p.r Certificacion jurada del D.or P. Fr. Buenaventura Sastre observ.te P.ro Cath.co; visada del dicho Muy Ill.re S. Rector, y firmada p.r el infrascrito Secretario, haver estudiado dos Cursos enteros de Philosophia que se requieren para obtener el Grado de Bachiller; para cuya funcion

ácistieron los siguientes.

Dor. P. Fr: Juan Darder observte. Dor. Dn. Joseph Borrás Pro.
Dor. P. Fr: Domingo Trobat Domco. Dor. P. Fr: Buenavª. Sastre.
Dor. Dn. Juan Amengual Pro. Dor. Dn. Magin Roig Pro.
Dor. Dn. Antonio Alemañy Pro. Dor. Dn. Antto. Sancho Pro.
Dor. Dn. Sebastian Puigserver Pro. Dor. Dn. Antto. Llull Pro.
Dor. Dn. Miguel Planes Pro. Dor. Dn. Andres Sales Pro.

Há defendido dicho Franco. Servera el ácto de Conclusiones respondiendo con la ácistencia de su Padrino el Dor. P. Fr: Buenaventura Sastre observte. Pro. Cathco.; tocando el Turno al Muy Rdo. Dor. P. Fr: Domingo Trobat Domco. Pro. Cathco.; á los quatro argumtos. que le han echo los Muy Revdos. Dres. Dn. Antonio Alemañy, y P. Fr: Domingo Trobat Domco. Pros. Cathcos.; Dn. Sebastian Puigserver, y Dn. Joseph Borras Pros. Colegiatos; Acábados dichos argumentos, y salido dicho Sarvera y su Padrino, han votado con votos Secretos todos los Sres. que componian dicho Colegio sobre la aprovacion, ó reprovacion de dichas Conclusiones, y recogidos los votos, resultó quedar aprovadas las mesmas nemine discrepante.

Conclusiones del Lizdo. Bernardo Mulet. Dia 12. de 8bre. de 1772.

Sin disolverse el antedicho Colegio, y convocado hassi mismo á efecto de áprovar ó reprovar las Conclusiones precedentes al Grado de Bachiller en Philosophia que pide el Licenciado Bernardo Mulet, quien assi mismo hizo

cons:

constar pr. Certificacion firmada y jurada del Dor. Antonio Alemañy Pro. Cathco.; visada de dicho Muy Te. Sr. Rector, y firmada del infrasto. Secretario, que ácredita haver estudiado dos Cursos de Philosophia. Y haviendo defendido semejante ácto de Conclusiones, respondiendo con la ácistencia de su Padrino el Dor. Dn. Antonio Alemañy Pro. Cathco.; tocando el Turno al Dor. Dn. Antonio Sancho Pro. Colegiato; á los quatro argumentos que le han echo los Muy Revdos. Dres. P. Fr: Juan Darder observte. y Dn. Juan Amengual Pros. Cathcos.; Dn. Magin Roig y Dn. Antonio Sancho Pros. Colegiatos. Acabados dichos argumentos, y salidos dicho Mulet, y su Padrino, han votado los Sres. de dicho Colegio con juramto. sobre la aprovacion ó reprovacion de dichas Conclusiones, y manifestados los votos resultó quedar áprovadas dichas Conclusiones nemine discrepante.

Conclusiones del Licenciado Onorate Salvá. Dia 12. 8bre. de 1772.

Sin disolverse el antedicho Colegio, y convocado igualmente á efecto de áprovar, ó reprovar las Conclusiones precedentes al Grado de Bachiller en Philosophia que pide el Licenciado Onorate Salva; quien hizo constar pr. Certificacion jurada del Dor. Antonio Alemañy Pro. Cathco.; visada del antedicho Muy Te. Sr. Rtor.; y fir

firmada de mi el infrascrito Secretario, que acredita haver estudiado dos Cursos enteros de Philosophia. Y haviendo defendido semejante acto de Conclusiones respondiendo con la acistencia de su Padrino el antedicho Dor Alemañy Cathco; tocando el turno al Muy Rdo Dor Dn Juan Amengual Pbro Cathco; á los quatro argumentos que le han echo los Muy Revdos Dres PP. Buenaventura Sastre Obsexote; y Domingo Trobat Domco Pbros Cathcos; Dn Antonio Llull, y Dn Sebastian Puigserver Pbros Colegtos; Acados y dichos Argumentos, y salido dicho Salvá su Padrino, votaxon con votos Secretos, y con juramto los Sres que componian dicho Colegio, sobre la aprovacion, ó reprovacion de dichas Conclusiones, y recogidos los votos, resultó quedar aprovadas las mismas nemine discrepante.

Conclusiones del Dor Mariano Sexrá dia 12 de 8bre de 1772

Sin disolverse el referido Colegio, y convocado assi mismo á fin y efecto de aprovar ó reprobar las Conclusiones que deve defender el Dicenciado Mariano Sexrá precedentes al Grado de Bachiller en Philosophia que pide, é hiso constar haver estudiado los dos Cursos que se requieren, con Certificacion firmada del Cathco Dn Antonio Alemañy Pbro

y

Y haviendo dicho Sexrá defendido el acto de Conclusiones respondiendo con la acistencia de su Padrino dicho Dor Alemañy Cathco; tocando el turno al Dor Dn Sebastian Puigserver Pbro Colegto; á los quatro argumentos que le han echo los Muy Revdos Dres P. Fr. Juan Darder Obsexote y Dn Juan Amengual Pbros Cathcos; Dn Joseph Bonnás, y Dn Magin Roig Pbros Colegtos. Acabados dichos argumentos y salidos dicho Sexrá y su Padrino; los Sres de dicho Colegio con juramto han votado secretamte sobre la aprovacion ó reprovacion de dichas Conclusiones, y recogidos los votos resultó quedar aprovadas nemine discrepante dhas Conclusiones. Y inmediatamte dicho Muy Tre Sr Rector y Procancelario há mandado llamar al dicho Mariano Sexra, y á los referidos Onorato Salvá, Bernardo Mulet, y Franco Serverra, y les há participado la aprovacion de las Conclusiones que respectivamente havian defendido. Diciendoles que para el dia de mañana se presentasen en dicha Univd para el examen de tentativa que manda

la

la Rl. Cedula de 24. de Enero de 1770; y si saliessen
áprovados, se les conferiria el Grado de Bachiller
en Philosophia que solicitavan. De todo lo qual
hé continuado este auto; Siendo presentes pr. tes-
tigos Jayme Morey Estud.te y Bartt.e
Juan Provedel de d.a Univ.d de q.e doy fee.

Juan Hermenegildo Nadal y Secret.

Bachiller y Grado del P. Fr. Antonio Arbona Electo Cathedratico Escotista. Dia 12. de 8bre. de 1772.

En la Ciudad de Palma Capital del Reyno de Mallorca
á doze dias del Mes de Octubre de mil setecientos setenta
y dos. Convocado y juntado el Colegio de Philosophia en el
Oratorio interior de la Rl. Litteraria Univ.d de Orden del
Muy Ill.re S. D.n Fran.co Ferrer de San Jordi Pro. y Ca-
nonigo de la S.ta Iglesia, D.or en Artes y ambos Dros. Rec-
tor y Procancelario de dicha Univ.d pr. medio de Bartho-
lome Juan Provedel de ella

Bachiller del Lic.do Fran.co Servera dia 13 8bre de 1772.

En la Ciudad de Palma, Capital del Reyno de Mallorca, á treze de Octubre de mil setecientos setenta y dos. Convocados y juntados El Muy Ill.re S.r D.n Fran.co Ferrer de S.n Jordi Pro. y Canonigo de la S.ta Iglesia, D.or en Artes, y ambos Dños; Rector y Procancelario de la R.l Univ.d Litteraria, y los Cath.cos D.n Juan Amengual, P. Fr. Domingo Trobat, D.n Antonio Alemañy, y P. Fr. Buenaventura Sastre observ.te; á efecto de executar el Examen de Tentativa, para el Grado de Bachiller en Philosophia que pide el Licenciado Fran.co Servera; lo há sido p.r dichos Cath.cos Amengual, Trobat, y Alemañy, publicam.te y á puerta habierta, y haviendo estes votado con juram.to y con votos Secretos, sobre la admision de dicho Sarvera al dicho Grado de Bachiller, descubiertos los votos resultó quedar aprovado para dicho Bachiller nemine discrepante.

Sin

Bach.r del Lic.do Onorate Salvá, dia 13. 8bre de 1772.

Sin disolverse dicho Muy Ill.re S.r Rector, y Cath.cos; igualmente convocados á efecto de executar el Examen de Tentativa para el Grado de Bachiller en Philosophia que pide el Licenciado Onorate Salvá; há sido Examinado p.r los tres Cathedraticos mas modernos D.n Juan Amengual, P. Fr. Domingo Trobat, y P. Fr. Buenaventura Sastre publicam.te y á Puerta habierta, y haviendo estes votado con juram.to y en secreto, sobre la admicion de dicho Salva, al referido Bachiller, descubiertos los Votos resultó quedar aprovado nemine discrepante para el mesmo.

Bachiller del Lic.do Bernardo Mulet dia 13. 8bre 1772.

Inmediatam.te há sido Examinado para semejante Grado de Bachiller en Philosophia que pide el Lic.do Bernardo Mulet, p.r los tres Cath.cos mas modernos D.res D.n Juan Amengual, y PP. Fr. Domingo Trobat Dom.co; y Fr. Buenaventura Sastre Observ.te; publicam.te y á puerta habierta, y haviendo estes votado con juram.to y con secreto, sobre la admision de dicho Mulet al Grado de Bachiller, descubiertos los Votos resultó quedar aprovado nemine discrepante para el mesmo.

Bachiller del Lic.do Mariano Sarrá dia 13. 8bre 1772.

Y ultimam.te há sido Examinado para igual Grado de Bachiller en Philosophia que pide el Licenciado Mariano Serrá p.r los tres Cath.cos mas modernos D.res D.n Juan Amengual PP. Fr. Domingo Trobat, y Fr. Buenaventura Sastre Observante, publicam.te y á puerta habierta, los quales tres Cath.cos votaron secretam.te y con Juram.to sobre la aprovacion ó reprovacion del dicho Serra para el Grado de Bachiller referido, y descubiertos los Votos, resultó

que=

quedar aprovado nemine discrepante. Y inmediatam.te despues dicho Muy Ill.re S.r Rector y Procancelario há mandado llamar á los antedichos Licenciados Fran.co Servera, Onorato Salvá, Bernardo Mulet, y Mariano Serrá, y les há participado la aprovacion que havian merecido de dichos Cath.cos para el Bachiller, y echa la Profession de la feé le há conferido el mismo mandandoles subir á la Cathedra con Borla, y despues prestáron el Juram.to de estilo. De todo lo qual hé continuado este auto, siendo presentes p.a testigos Jayme Morey Estud.te, y Bartholome Juan Provedel de dicha Univ.d de que doy feé.

Juan Amengual Univ.d y Secret.o

Conclusiones p.a el Grado de Bach.r del Lic.do Jay.e Morey dia 20. de Octub.e 1772

En la Ciudad de Palma Capital del Reyno de Mallorca, á veinte dias del Mes de Octubre, de mil setecientos setenta y dos. Convocado y juntado el Colegio de Philosophia en el Oratorio interior de la R.l Literaria Univ.d de Orden del Muy Ill.re S.r D.n Fran.co Ferrer de S.n Jordi P.ro Canonigo de la S.ta Iglesia, D.or en Artes, y ambos D.ros; Rector y Procancelario de la R.l Univ.d Litteraria, á efecto de concurrir al acto de Conclusion.s que deve defender el Licenciado Jayme Morey para el Grado de Bachiller en Philosophia que pide; para cuya funcion acistieron los sig.tes

D.or P. Fr. Juan Darder Observ.te D.n Joseph Borrás P.ro
D.or P. Fr. Domingo Trobat Dom.co D.n Magin Roig P.ro
D.or D.n Juan Amengual P.ro D.n Antonio Sancho P.ro

D.or

D.or P. Fr. Ant.o Arbona Observ.te D.n Antonio Llull P.ro
D.n Sebastian Puigserver P.ro D.n Geronimo Palou.

Y haviendo defendido el acto de Conclusiones, respondiendo con la acistencia de su Padrino el D.or D.n Antonio Alemañy P.ro Cath.co; tocando el Turno, al Muy R.do D.or P. Fr. Antonio Arbona P.ro Cath.co; á los quatro argumentos que le han echo los Muy R.dos D.res P.P. Fr. Domingo Trobat Dom.co; y Fr. Juan Darder Observ.te P.ros Cath.cos; D.n Antonio Sancho, y D.n Antonio Llull P.ros Coleg.tos Acabados dichos Argumentos, y salidos dicho Morey, y su Padrino, los S.res que componian dicho Colegio han votado secretam.te con Juram.to sobre la aprov.on ó reprovacion de las Conclusiones de dicho Morey, y recogidos los Votos resultó quedar aprovadas las mesmas Conclusiones nemine discrepante.

Bachiller del Lic.do Jayme Morey dia 20. 8.bre de 1772.

Y inmediatam.te se disolvió el Colegio, quedando dentro de dicho Oratorio interior El Muy I.e S.r R.tor; y los tres Cath.cos mas modernos D.n Juan Amengual, P. Fr. Domingo Trobat Dom.co, y P. Fr. Antonio Arbona Observ.te; los quales examinaron dicho Morey publicam.te y á Puerta habierto al tenor de la R.l Cedula de 24. de Enero de 1770; y executado dicho Examen, y salido de dicho Oratorio, los dichos tres Cath.cos votaron secretam.te sobre la aprovacion ó reprovacion, y resultó de dichos votos quedar aprovado dicho Morey nemine discrepante, para el dicho Bachiller, y en su seguim.to El Muy Ill.re S.r Rector y Procancelario, le mandó llamar y le participó la resolucion de dhos. Cath.cos

y echa la Profesion de la feé le confirió el dicho Bachiller, mandandole subir á la Cathedra con Borla, y despues prestó el Juram.to de estilo. De todo lo qual hé continuado este auto; Siendo presentes p.r testigos. D.r D.n Joachin Chacatot, y Bartholome Juan Provedel de dicha Univ.d de que doy feé.

Juan Armengol Nuñez y Secret.o

Conclusiones para el Bach.r del Liz.do Juan Botellas dia 6. 9.bre 1772.

En la Ciudad de Palma, Capital del R.no de Mallorca á seis dias del Mes de Noviembre de mil setecientos setenta y dos. Convocado y juntado el Colegio de Philosophia en el Oratorio interior de la R.l Litteraria Univ.d de orden del Muy Ill.re S.r D.n Fran.co Ferrer de S.n Jordi Pro. y Canonigo de la S.ta Iglesia, D.or en Artes y ambos D.ros; Rector y Procancelario de dha Univ.d por medio de Bart.e Juan Provedel de ella, á fin y efecto de concurrir al acto de Conclusion.s que há de defender el Licenciado Juan Botellas precedentes al Grado de Bachiller en Philosophia que pide, haviendo antes hecho constar con Certificacion jurada del Cath.co Fr. Domingo Trobat Dom.co Pro. Cath.co, visada de dicho Muy Ill.re S.r R.tor, y firmada de mi el infras.to Secretario, haver estudiado dos Cursos enteros de Philosophia; para cuya funcion acistieron los siguientes.

D.or P. Fr. Juan Darder Observ.te	D.or D.n Joseph Borras Pro.
D.or P. Fr. Domingo Trobat Dom.co	D.or D.n Magin Roig Pro.
D.or D.n Juan Amengual Pro.	D.or D.n Antonio Sancho Pro.
D.or D.n Antonio Alemañy Pro.	D.or D.n Antonio Llull Pro.
D.or P. Fr. Ant.o Arbona Observ.te	D.or D.n Andres Sales Pro.
D.or D.n Juan Thomas Pro.	D.or D.n Juan Bujosa

Y haviendo defendido el acto de Conclusiones, respondiendo con la acistencia de su Padrino el D.or P. Fr. Domingo Trobat Dom.co Pro. Cath.co; tocando el Turno al D.or D.n Joseph Borras Pro. Colegiato; á los quatro argumentos que le han echo los Muy R.dos D.res D.n Juan Amengual, y D.n Antonio Alemañy Pros. Cath.cos; D.n Joseph Borras y D.n Magin Roig Pros. Colegiatos. Acabados dichos Argumentos; el mencionado Muy Ill.re S.r Rector y Procancelario, despues de salido dicho Botellas y su Padrino, há mandado á los S.res de dicho Colegio, votasen sobre la aprovacion, ó reprovacion de dichas Conclusiones, lo que executaron con Juram.to y en la forma de estilo, y resultó quedar aprovadas dichas Conclusiones nemine discrepante.

Bachiller del Liz.do Juan Botellas dia 6. Nov.bre de 1772.

Y disuelto el Colegio, quedando dicho Muy Ill.re S.r Rector, y los Cath.cos D.n Juan Amengual, D.n Antonio Alemañy, y P. Fr. Antonio Arbona Observ.te; estes han examinado publicamente y á puerta habierta dicho Botellas al tenor de lo mandado en la R.l Cedula de 24. de Enenero de 1770; y executado dicho Examen, haviendo salido dicho Botellas, y votado dichos Cath.cos secretam.te sobre la aprovacion, ó reprovacion de dicho Botellas, precediendo el Juram.to de estilo, resultó de dichos Votos quedar aprovado nemine discrepante para dho Bachiller. Y inmediatam.te dicho Muy Ill.re S.r Rector y

Procancelario, há mandado llamar al dicho Botellas, y le há participado la resolucion delos tres Cath.cos, y hecha la Profession de la feé le há conferido dicho Bachiller en Philosophia, mandandole subir á la Cathedra con Borla y despues prestó el Juramento de estilo. De todo lo qual hé continuado este auto, siendo presentes p.r testigos Miguel Puig Sn.te y Bartholome Juan Provedel de dicha Univ.d de que doy feê.

Juan Armengol Ruiz y Secret.

Conclusiones para el Bach.r del Lic.do Juan Vellori: dia 23. Nov.bre 1772.

En la Ciudad de Palma, Capital del Reyno de Mallorca, á veinte y tres dias del Mes de Noviembre de mil setecientos setenta y dos. Convocado y juntado el Colegio de Philosophia, en el Oratorio interior de la R.l Univ.d Litt.ria De orden del Muy Ill.re S.r D.n Fran.co Ferrer de S.n Jordi Pro. y Canonigo de la S.ta Iglesia, D.or en Artes, y ambos Dños; Rector y Procancelario de la R.l Univ.d Litt.ria, p.r medio de Bartholome Juan Provedel de ella, á efecto de presenciar las Conclusiones que deve defender el Licenciado Juan Vellori presedentes al Grado de Bachiller en Philosophia que pide, haviendo echo constar con Certificacion jurada del Cath.co Fr. Juan Darder Observ.te Pro. Cath.co visada del dho Muy Ill.re S.r Rector, y firmada p.r el infras.to Secretario, p.a cuya funcion acistieron los sig.tes

D.or P. Fr. Juan Darder observ.te — D.n Antonio Sancho Pro.
D.or P. Fr. Domingo Trobat Dom.co — D.n Magin Roig Pro.
D.or D.n Juan Amengual Pro. — D.n Antonio Sancho Pro.

D.n Ant.o Alemañy Pro. — D.n Fran.co Matheu.
D.or P. Fr. Ant.o Arbona obs.te — D.n Nicolás Salas Pro.
D.n Sebastian Puigserver Pro. — D.n Gab.l Salas Colegial.

Y haviendo defendido el acto de Conclusiones respondiendo con la acistencia de su Padrino el Muy R.do D.or P. Fr. Juan Darder observ.te Pro. Cath.co, tocando el turno al Muy R.do D.or P. Fr. Antonio Arbona observ.te Pro. Cath.co, á los quatro argumentos que le han echo los Muy R.dos D.res D.n Antonio Alemañy, y P. Fr. Antonio Arbona observ.te Pros. Cath.cos, D.n Antonio Sancho, y D.n Antonio Llull Pros. Colegiatos. Acabados dhos argum.tos, y salido de dicho Oratorio interior dicho Vellori y su Padrino, votaron secretam.te todos los S.res de dicho Colegio, sobre la aprovacion ó reprovacion de dichas Conclusiones. Y recogidos los Votos resultó de ellos quedar aprovadas las Conclusiones de dicho Vellori nemine discrepante.

Bachiller del Lic.do Juan Vellori. Dia 23. Nov.bre de 1772.

Sin disolverse el antedicho Muy Ill.re S.r Rector, y los Cath.cos mas modernos D.n Juan Amengual; D.n Antonio Alemañy, y P. Fr. Antonio Arbona Observ.te, y convocados á efecto de executar el Examen de tentativa para el Bachiller en Philosophia que pide el Licenciado Juan Vellori, Cuyos tres Cath.cos le han examinado publicam.te y á puerta habierta, al tenor de lo mandado p.r S. M. en su R.l Cedula de 24. de Enero de 1770; Y haviendo votado secretam.te sobre la aprovacion ó reprovacion de dicho Bachiller. Y recogidos los votos resultó de los mesmos quedar aprovado nemine discrepante para dicho Bachiller. Y

Puntos para el Grado del Sr. Dn Juan Sellorí
a 30 Diciembre
1772

En la Ciudad de Palma, Capital del Reyno de Mallorca á dies dias del Mes de Diziembre, y año de mil setecientos setenta y dos. Convocado y Juntado el Colegio de Philosophia en el Oratorio interior de la Rl Literaria Univd. De orden del Muy Ittre S. Dr Juan Fuxen de S. Jordi Pro y Canonigo de la Sta Iglesia, Dor en Artes, y ambos Drs. Rector y Procancelario de dicha Univd. S. medio de Bartholome Juan Provedel, de ella, á fin, y efecto de señalar Puntos para el Grado de Dor y Mtro en Philosophia que pide el Dizenciado Juan Sellorí, haviendo sido de antes examinado y tentado pr los Muy Revos Drs PP Fr Antonio Arbona, Obsero te y Fr Domingo Trobat Domco Pros Cathcos; Dr Sebastian Luigsen Pro y Dn Bernardo Zabater Colegtos, asistiendole de Padrino el Muy Revo Dor P. Fr Juan Dardes Obsero te

Inmediatamte dicho Muy Ittre S. Rector y Procancelario, ha mandado llamar al dicho Sallorí, y le ha participado la Resolucion de dichos tres Cathcos; y hecha la Profesion de la feé, le ha conferido dicho Bachiller, mandandole subir á la Catha con Borla, y despues prestó el Juramto de estilo. De todo lo qual hé continuado este autho, siendo presentes pr Testigos Migl Puig Pbre, y Bartholome Juan Provedel de dicha Univd de que doy feé.

Juan Amengual Juan y Secno

Pro Cathco; tocando el turno al Muy Revo Dor Dn Magin Roig Pro Colegto; para cuya funcion acistieron los sigtes

Dor P. Fr Juan Darder Obsero te	Dor Dn Joseph Bornás Pro
Dor P. Fr Domingo Trobat Domco	Dor Dn Magin Roig Pro
Dor Dn Juan Amengual Pro	Dor Dn Antonio Sancho Pro
Dor Dn Antto Alemañy Pro	Dor Dn Antonio Dlull Pro
Dor P. Fr Antto Arbona Obsero te	Dor Dn Bernardo Zabater
Dor Dn Sebn Puigserver Pro	Dor Dn Andreu Salas Pro

Y Rezada la Oracion al Espiritu Sto, fué dado al dho Muy Ittre S. Rector y Procancelario un Libro intitulado Logica nova Illuminati Drmi Rti Raymundi Sulli, y sennado fué picado pr un Muchacho menor de siete as con tres agujas, y le salieron los tres Puntos sigtes

Primum punctum Distio 3a de Substancia.

Secundum punctum Distio 5a de Silogismo.

Tertium punctum Distio 3a de Predicamento Substantia

Y del Libro Lamentationis Philosophie los 3. sigtes

Primum punctum Capd 3m de Generatione.

Secundum punctum Capd 6m de Sequetatúra

Tertium punctum Capd 4m de forma.

Y tomada inspeccion de los Puntos sorteados, se le fueron señalados pr los Puntuantes del Libro Logica nova el tercer Punto Distio 3a incipit. Heo Distintio. Y del Libro Lamentationis Philosophie tambien el tercer punto, quod incipit. Ego sum etia la xa leher mañana la media hora de su Arcion, y Responder á los argumentos y Dificultades que se le han de proponer. De todo lo qual hé continuado este auto, siendo Presentes pr Testigos Miguel Puig Pbre te y Bartholome Juan Pro

Provedel se ha firmado, de que doy fee. Juraron el Juramt.o de no revelar los argumentos las dues Dn. Antonio Alemañy, y Ft. Fr. Domingo Trobat Dom.co Pras Cath.cos Dn. Sebastian Puigserver, y Dn. Bernardo Sabater Colegiatas de que doy fee.

Juan Clemente Rodriguez y Secrio.

Edicion de Puntos del Br. Juan Vellori de 11 de Diziembre de 1772

En la Ciudad de Palma Capital del Reyno de Mallorca, á onze dias del Mes de Diziembre, y año de mil setecientos setenta y dos. Convocado y Juntado el Colegio de Philosophia en el oratorio interior de la Rl Audiencia, y mi.a de orden del Muy Ilte. D. Dn Franco Ferrer de San Jordi Ft.no, y Canonigo de la Sta Iglesia, Dor en Antes, y ambos Dros, Rector y Procancelario de dicha Univ.d Ft. medio de Baxte. Juan Provedel de ella, á efecto de conferir el Grado de Dor y Mtro en Philosophia que pide, el Ya Bachiller en dha facultad Juan Vellori; quien en concurrencia de los mismos Dres q.e acistieron ayer al sorteo de los Puntos ha tenido la media hora de su Edicion, de los que le salieron Ft. suerte, y le señalaron los Puntuantes; del Libro intitulado Logica nova Ittis Dnis Beati Raymundi Lulli el tercer punto, Disp.o 3a, incipit: Hoc Distinctio etc.a Del Libro Lamentationis Philosophiæ el 3er punto, incipit: Ego sum etc.a Y haviendo defendido el acto de Conclusiones respondiendo con la acistencia de su Padrino el Muy R.do Dor Ld. Ft. Juan Danidez Obsero.te Pro. Cath.co tocando el Turno al Muy R.do Dor Jn. Magin Roig Dro Cath.co, á los quatro argumentos que le han hecho los Muy Rdos Dres Dn. Antonio Alemañy, y Ld. Fr. Domingo Trobat Dom.co Dros Cath.cos Dn. Sebastian Puigserver, y Dn. Bernardo Sabater Colegiatos. Acabados dichos Argumentos, el mencionado Muy Ilte. Rector y Procancelario ha mandado á los dichos Vellori, y su Padrino, que saliessen, de dho Oratorio interior, y á los Dres que havian acistido en la Edicion de Puntos, y argumentos para votar, que juntassen á Dios, y á sus Sagrados Evangelios que tenian presentes, que no darian su Voto Ft. Soborno, sino segun Dios, y su Conciencias, y si hallavan al dicho Vellori digno del Grado de Dor y Mtro en Philosophia le aprovasen, quando no le reprovasen, y prestado el Juramento de estilo han dado sus votos con habas blancas y negras y recogidos aquellos se ha hallado quedar aprovado nemine discrepante para dicho Grado. Y inmediatam.te dicho Muy Ilte. Rector y Procancelario ha mandado llamar al dicho Vellori y su Padrino y le ha participado la resolucion de dho Colegio, diciendole se le conferiria el Grado y agregacion quando se le señalaria dia. De todo lo qual hé continuado este auto, siendo presentes Ft. Testigos Miquel Puig Dos.te y Baxte. Juan Provedel se la firmó de que doy fee.

Juan Clemente Rodriguez y Secrio.

Conclusiones para el Bachr. del Dor Pedro Joseph Oliver dia 11 Xbre 1772.

En la Ciudad de Palma Capital del Rno de Mallorca, á onze dias del Mes de Diziembre, y año de mil setecientos setenta y dos. Convocado y Juntado el Colegio de Philosophia en el Oratorio in-

interior de la Rl. Litteraria Univd. del presente Reyno, de
orden del Muy Illre. S. Dn. Franco. Ferrer de Sn. Jordi Pro.
y Canonigo de la Sta. Iglesia, Dor. en Artes, y ambos Dros.
Rector y Procancelario de dicha Univd.; pr. medio de Bartte.
Juan Provedel de ella, á fin y efecto de ácistir al ácto de
Conclusiones que deve defender el Lizdo. Pedro Joseph Oli-
ver, quien há echo constar pr. Certificacion jurada del Cathco.
Dor. P. Fr: Antonio Antonio Arbona observte. Pro. vizada del
Rector, y authorizada del infrasto. Secretario, de haver es-
tudiado dos Cursos de Philosophia, para cuya funcion ácis-
tieron los sigtes.

Dor. P. Fr: Juan Darder observte.	Dor. Dn. Joseph Borrás Pro.
Dor. P. Fr: Domingo Trobat Domco.	Dor. Dn. Magin Roig Pro.
Dor. Dn. Juan Amengual Pro.	Dor. Dn. Antonio Sancho Pro.
Dor. Dn. Antto. Alemañy Pro.	Dor. Dn. Antonio Llull Pro.
Dor. P. Fr: Antto. Arbona observte.	Dor. Dn. Bernardo Zabater.
Dor. Dn. Sebastian Puigserver Pro.	Dor. Dn. Andrez Salas Pro.

Y haviendo defendido el ácto de Conclusiones respondiendo
con la ácistencia de su Padrino el Muy Revdo. Dor. P. Fr:
Antonio Arbona observte. Pro. Cathco.; tocando el turno
al Muy Revdo. Dor. Dn. Magin Roig Pro. Colegto.; á los
quatro argumentos que le han hecho los Muy Rdos.
Dres. PP. Fr: Juan Darder, y Fr: Domingo Trobat Do-
minico Pros. Cathcos.; Dn. Sebastian Puigserver Pro. y Dn.
Bernardo Zabater Colegiatos. Acabados dicho Argumtos.
y votado todos los Sres. de dicho Colegio con votos Se-
cretos sobre la aprovacion ó reprovacion de dhas Conclusnes.
re-

resultó de dichos votos quedar aprovado nemine discrepante
dichas Conclusiones.

Conclusiones para el Bachr. del Lizdo. Franco. Solivellas de 11. Deziembre 1772

Sin disolverse el antedicho Colegio y Convocado assi mismo
á efecto de ácistir al ácto de Conclusiones precedente al Gra-
do de Bachiller en Philosophia que pide el Lizdo. Franco.
Solivellas, quien há hecho constar por Certificacion jura-
da del Cathco. Fr: Juan Darder observte. visada del Rector,
y firmada del infrasto. Secretario, de haver estudiado dos
Cursos enteros de Philosophia. Y haviendo defendido el ácto
de Conclusiones respondiendo con la ácistencia de su Padrino
el dicho P. Darder, tocando el turno al mismo, á los quatro
argumentos que le han echo los Muy Rdos. Dres. Dn. Juan
Amengual, y Dn. Antonio Alemañy Pros. Cathcos.; Dn. Joseph
Borras y Dn. Magin Roig Pros. Colegtos.; ácabados dichos
argumentos, y votado con juramto. en la forma de estilo
sobre la aprovacion ó reprovacion de dichas Conclusiones;
recogidos los votos, resultó quedar aprovadas pr. todos ellos.

Conclusiones para el Bachr. del Lizdo. Bartholome Salas de 11. Xbre. de 1772

Sin disolverse el mismo Colegio, y convocado igualmte., á fin
y efecto de defender semejante ácto de Conclusiones, prece-
dente al Grado de Bachr. en Philosophia que pide, el Lizdo.
Bartholome Salas, quien há echo constar pr. Certificacion ju-
rada del Cathco. P. Fr: Juan Darder observte., visada del Rector,
y firmada del infrasto. Secretario, de haver estudiado dos
Cursos enteros de Philosophia; Y haviendo defendido el ácto de
Conclusiones respondiendo con la ácistencia de su Padrino el
Muy Rdo. Dor. P. Fr: Juan Darder observte. Pro. Cathedratico,

Tocando el Turno al Muy R.do D.n Antonio Sancho P.ro Coleg.to á los quatro argum.tos que le han hecho los Muy R.dos D.res P.P. Fr: Antonio Arbona, y Fr: Domingo Trobat Dom.co P.ros Cath.cos; D.n Antonio Sancho, y D.n Antonio Thill P.ros Colegiatos. Acabados dichos argum.tos y Votado todos los S.res de dicho Colegio secretam.te sobre la aprov.on ó reprov.on de dichas Conclusiones, resultó de dichos Votos quedar aprovadas nemine discrepante. Y inmediatam.te dicho Muy Ill.re S.r Rector y Procancelario, há mandado llamar á los antedichos Licenciados Pedro Joseph Oliver, Fran.co Solivellas, y Bartholome Salas. y les há participado la resolucion de dicho Colegio.

Bach.r del Lic.do Pedro Jph Oliver dia 11. Dic.bre 1772.

En la Ciudad de Palma dicho dia, Mes y año, Convocado y juntado el antedicho Muy Ill.re S.r Rector, y los tres Cath.cos mas modernos D.res D.n Juan Amengual, D.n Antonio Alemañy, y P. Fr: Antonio Arbona observ.te P.ros; á efecto de executar el examen de Tentativa para el Grado de Bachiller en Philosophia que pide el Lic.do Pedro Joseph Oliver, el qual há sido examinado publicam.te y á Puerta habierta, p.r dichos tres Cath.cos; y haviendo votado secretam.te sobre la aprov.on ó reprov.on de dicho Oliver resultó de dichos votos quedar aprovado nemine discrepante para dicho Bach.r

Bach.r del Lic.do Fran.co Solivellas dia 11. Dic.bre 1772

Inmediatam.te há sido examinado para semejante Bach.r y para los antedichos Cath.cos el Lic.do Fran.co Solivellas, quien aprovaron nemine discrepante para dicho Bachiller.

Bachiller del Lic.do Bartt.e Salas. Dia 11. Dic.bre de 1772.

Ultimam.te há sido examinado para dicho Bachiller y p.r los antedichos tres Cath.cos publicam.te y á Puerta habierta, los quales han votado secretam.te y á Puerta, sobre la aprov.on ó reprov.on del Lic.do Bartt.e Sales, y haviendole hallado habil, le aprovaron nemine para dicho Bach.r y inmediatam.te dicho Muy I.e S.r R.tor y Procancelario há mandado llamar á los antedichos Licenciados Pedro Joseph Oliver, Fran.co Solivellas, y Bartt.e Salas; y les há participado la aprovacion que havian merecido para el Bach.r; el que les confirió, mandandoles subir á la Cathedra con borla, haviendo antes hecho la Profession de la fee, y despues prestaron el Juram.to de estilo. De todo lo qual hé continuado este auto; siendo presentes p.r testigos. Miguel Puig Sn.te y Bartholome Juan Provedel de dha. Univ.d de que doy fee.

Juan Armengol Notario y Secret.o

Grado del Lic.do Juan Vellori dia 16. Dic.bre de 1772.

En la Ciud.d de Palma del R.no de Mallorca á 16. Dic.bre de 1772. Convocado y juntado el Colegio de Philosophia en el Oratorio interior de la R.l Litteraria Univ.d de Orden del Muy Ill.re S.r D.n Fran.co Ferrer de San Jordi P.ro y Canonigo de la S.ta Ig.a D.or en Artes y ambos D.ros; Rector y Procancelario de dha Univ.d p.r medio de Bartt.e Juan Provedel de ella, á fin y efecto de conferir el Grado de D.or y Maestro en Philosophia que pide el Lic.do Juan Vellori, haviendo en dias pasados hecho su media hora de Licion, para cuya funcion acistieron los siguientes.

Dor. P. Fr: Juan Darder obste — Dor. Dn. Joseph Bornas Pro
Dor. P. Fr: Domingo Trobat Domco — Dor. Dn. Magin Roig Pro
Dor. Dn. Juan Amengual Pro — Dor. Dn. Antonio Sancho Pro
Dor. Dn. Antonio Alemany Pro — Dor. Dn. Antto. Llull Pro
Dor. P. Fr: Antonio Arbona obste — Dor. Dn. Bernardo Zabater
Dor. Dn. Sebastian Puigserver Pro — Dor. Dn. Andres Salas.

Y haviendo defendido el acto de Conclusiones respondi:
endo á los argumentos que le han hecho quatro Dres.
de los que componen dicho Colegio y Claustro de Philo:
sophia. Acabados dhos argumentos, el Mencionado Muy
Ittre. Sr. Rector y Procancelario há mandado á dichos
Dres. que componen dicho Colegio, y havian ácistido en
el acto de Conclusiones y argumentos para votar, qe.
jurassen á Dios y á sus Sagrados Evangelios que te:
nian presentes, que no darian su voto pr. Soborno, sinó se:
gun Dios, y sus Conciencias, y si hallavan al dicho Vello:
ri digno del Grado y agregacion al Colegio de Philosophia
le aprovassen, quando no le reprovasen y prestado el
Juramto. de estilo, han dado sus Votos con ábas blancas
y negras y recogidos áquellos, se há hallado quedar
aprovado nemine discrepante para dicho Grago, y agre:
gacion; Y inmediatamte. dicho Muy Te. Sr. Rector, y
Procancelario, há mandado llamar al dicho Vellori
y le há participado la resolucion de dho Colegio, y hecho
la Profession de la feé le há conferido, dicho Grado y agre:
gacion, mandando al Muy Rdo. Dor. P. Fr: Juan Darder
Ob:

observante Pro. Cathco. su Padrino le vistiesse y pusiesse las in:
signias Doctorales, y despues prestó el Juramto. de estilo. De
todo lo qual he continuado este auto; siendo presentes
pr. testigos Pedro Juan Mataro Estudiante
y Bartholome Juan Provedel de dicha Uni:
versidad, de que doy fee.

Antonio Ferrer Sindico perpo. de la
Ciudad, por Juan Amengol Notto. y Secretto.

Puntos del Lizdo. Franco. Solivellas de 8 de Enero de 1773

En la Ciudad de Palma Capital del Rno. de Mallorca,
á veinte y ocho dias del Mes de Enero y año de mil sete:
cientos setenta y tres. Convocado y juntado el Colegio
de Philosophia en el Oratorio interior de la Rl. Littera:
ria Univd. de orden del Muy Ittre. Sr. Dn. Franco. Ferrer
de San Jordi Pro. y Canonigo de la Sta. Yglesia, Dor. en
Artes y ambos Dros.; Rector y Procancelario de dha
Univd. pr. medio de Bartte. Juan Provedel de ella, á
fin y efecto de señalar Puntos para el Grado de Dor. y Mtro.
en Philosophia que pide el Lizdo. Franco. Solivellas, havien:
do sido de antes examinado y tentado pr. los Muy Rdos. Dres.
Juan Amengual, y Antonio Alemañy Pros. Cathcos.; Dn.
Joseph Bornas, y Dn. Magin Roig Pros. Colegiatos; ácis:
tiendole de Padrino el Muy Rdo. Dor. P. Fr: Juan Darder
observte. Pro. Cathco.; tocando el turno al Muy Revdo. Dor.
Dn. Antonio Alemañy Pro. Cathco.; para cuya funcion
ácistieron los siguientes.

Dor. P. Fr: Juan Darder obste. Pro — Dor. Dn. Joseph Bornas Pro
Dr.

Dor. Dn. Juan Amengual Pro. Dor. Dn. Magin Roig Pro. Coleg.to
Dor. P. Fr. Domingo Trobat Dom.co Dor. Dn. Antonio Sancho Pro.
Dor. Dn. Antto. Alemañy Pro. Dor. Dn. Antto. Llull Pro.
Dor. P. Fr. Antto. Arbona obs.te Dor. Dn. Bernardo Zabater.
Dor. Dn. Sebn. Puigserver Pro. Dor. Dn. Franco. Planes Pro.

Y Rezada la oracion al Espiritu Sto.; fue dado al dicho Muy Ittre. Sr. Rector y Procancelario un Libro intitulado Logica nova Ittti. Dnis. Beati Raymundi Lulli, y serrado fue picado pr. un Muchacho menor de siete as. con tres agujas, y le salieron los 3. Puntos sigtes.

Primum puntum Capd. 1m. Dist.o 3a.
Secundum puntum Capd. 14. Dist.o 5a.
Tertium puntum Capd. 1m. Dist.o 1a.

Y del Libro Lamentationis Philosophiæ los 3. sigtes.

Primum puntum Capud 2m. de Generatione.
Secundum puntum Capd. 7m. de Sensitiva.
Tertium puntum Capd. 1m. de forma.

Y tomada inspeccion de los Puntos sorteados, se le fueron señalados pr. los Puntuantes del Libro de la Logica el 3er. punto Capd. 1m. Dist.o 1a. de Genere, incipit: Quæritur utrum genus etta. Et desinit: Impossibile. Y de la Phisica el 3er. punto Capd. 1m. de forma, incipit: ait forma etta. et desinit: Universi. Para leher mañana á las dies y media, la hora de su Licion, y responder á los argumentos y dificultades, que se le han de proponer; de todo lo qual hé continuado este auto siendo presentes pr. testigos Miguel Puig Esste.

y Bartholome Juan Provedel de dicha Univd. de que doy fee. Y Prestaron el Juramto. de no revelar los argumentos los Muy Revdos. Dres. Dn. Juan Amengual y Dn. Antonio Alemañy Pros. Cathcos.; Dn. Joseph Borras, y Dn. Magin Roig Pros. Colegtos.

Juan Hemengoluoad y Secret.

Licion de Puntos del Lizdo. Franco. Solivellas de 29 Enero de 1773

En la Ciudad de Palma, Capital del Rno. de Mallorca, á veinte y nueve dias del Mes de Enero, y año de mil setecientos setenta y tres. Convocado y juntado el Colegio de Philosophia en el Oratorio interior de la Rl. Litteraria Univd. de orden del Muy Ittre. Sr. Dn. Franco. Ferrer de Sn. Jordi Pro. y Canonigo de la Sta. Iglesia, Dor. en Artes y ambos Dras. Rector y Procancelario de dicha Univd. pr. medio de Bartholome Juan Provedel de ella, á fin y efecto de conferir el Grado de Dor. y Mtro. en Philosophia que pide, el ya Bachiller en dha. facultad Franco. Solivellas, quien en concurrencia de los mismos Dres. que acistieron ayer al sortear de los Puntos, ha leido su media hora de Licion de los que le salieron pr. suerte, y le señalaron los Puntuantes, á saber: Del Libro intitulado Logica Nova Iluminati Dris. Beati Raymundi Lulli el 3er. punto Capd. 1m. Dist.o 1a. de Genere, incipit: Quæritur utrum genus etta. Et desinit: Inpossibile, Y del Libro Lamentationis Philosophiæ, tambien el 3er. punto Capd. 1m. de forma, incipit: Ait forma etta. Et desinit: Universi. Y haviendo defendido el acto de Conclusiones respondiendo con la acistencia de su Padrino El Muy Revdo. Dor. P. Fr. Juan Darder Observte.

Pro Cathco; tocando el turno al Muy Revdo Dor Dn Antonio Alemañy Pro Cathco; á los quatro argumentos que le han hecho los Muy Revdos Dres Dn Juan Amengual, y Dn Antonio Alemañy Pros Cathcos; Dn Joseph Borrás, y Dn Magin Roig Pros Colegtos; Acabados dichos argumtos; el mencionado Muy Illre Sr Rector y Procancelario, há mandado á los antedichos Dres que havian ácistido en la Licion de Puntos, y argumentos para votar, qe jurassen á Dios y á sus Sagrados Evangelios que tenian presentes, que no darian su voto pr Soborno, sinó segun Dios y sus Conciencias, y si hallavan al dicho Solivellas digno del Grado de Dor y Maestro en Philosophia, le áprovasen, quando no, le reprovasen, y prestado el Juramto de estilo, han dado sus Votos con ábas blancas y negras, y recogidos áquellos, se há hallado quedar áprovado nemine discrepante para dicho Grado. Y inmediatamte dicho Muy Illre Sr Rtor y Procancelario, há mandado llamar al dicho Solivellas y su Padrino, y les há participado la resolucion del dicho Colegio, diciendole se le conferiria el Grado y ágregacion quando se le señalaria dia. De todo lo qual hé continuado este auto, siendo presentes pr Testigos Miguel Puig Esste y Bartte Juan Provedel de dicha Univd de que doy fée.

Juan Armengol Nuñez Secret.

En

Conclusiones y Bachiller del Lizdo Migl Amorós dia 29. Enero de 1773.

En la Ciud de Palma Capital del Rno de Mallorca, á veinte y nueve dias del Mes de Enero, y año de mil setecientos setenta y tres. Convocado y juntado el Colegio de Philosophia en el Oratorio interior de la Rl Litteraria Univd de Orden del Muy Illre Sr Dn Franco Ferrer de Sn Jordi Pro y Canonigo de la Sta Iglesia, Dor en Artes y ambos Dros Rector y Procancelario de dha Univd pr medio de Bartte Juan Provedel de ella á fin y efecto de ácistir al acto de Conclusiones precedente al Grado de Bachiller en Philosophia qe pide el Licenciado Migl Amoros, quien há hecho constar pr Certificacion del Cathco Fr: Juan Darder observte jurada pr este, vizada del antedicho Sr Rtor y firmada del infrasto Secretario de haver estudiado en dicha Univd dos Cursos Enteros de Philosophia, para cuya funcion ácistieron los sigtes

Dor P. Fr: Juan Darder observte	Dn Joseph Borras Pro
Dor Dn Juan Amengual Pro	Dn Magin Roig Pro
Dor P. Fr: Domingo Trobat domco	Dn Antonio Sancho Pro
Dor Dn Antonio Alemañy Pro	Dor Antonio Llull Pro
Dor P. Fr: Antonio Arbona óbste	Dn Bernardo Zabater
Dn Sebastian Puigserver Pro	Dor Dn Franco Planes Pro

Y haviendo defendido el acto de Conclusiones respondiendo con la ácistencia de su Padrino el Muy Rdo Dor P. Fr: Juan Darder observte Pro Cathco; tocando el turno al Muy Revdo Dor Dn Juan Amengual Pro Cathco; á los quatro argumtos que le han hecho los Muy Revdos Dres Dn Juan Amengual,

Y

y Dn. Antonio Alemañy Pros. Cath.cos; Dn. Sebastian Puigserver, y Dn. Bernardo Zabater Coleg.tos; Acabados dhos argumentos y votados secretam.te y con juram.to sobre la aprovacion, ó reprovacion de dichas Conclusiones, resultó quedar aprovadas nemine discrepante pr. todos los Ges. de dicho Colegio, el que se disolvió inmediatamente; y quedaron dentro dicho Colegio, el antedicho Muy Ill.re Sr. Rector, y los Cath.cos Dn. Juan Amengual, Dn. Antonio Alemañy, y P. Fr. Antonio Arbona Observ.te Pros.; quienes examinaron publicamente y á Puerta habierta el antedicho Amorós y haviendole hallado habil le aprovaron demine discrepante para el dicho Bach.r; y immediatam.te dicho Muy Ye. Sr. R.tor y Procancelario há mandado llamar el referido Miguel Amorós, y le há participado la resolucion que há merecido al Colegio en quanto á las Conclusiones, y de los tres Cathedraticas en quanto al examen y Bach.r Y hecha la Profession de la feé le há conferido dicho Bachiller, mandandole subir á la Cathedra con borla, y despues prestó el Juram.to de estilo. De todo lo qual hé continuado este auto, siendo presentes pr. Testigos Miguel Puig es.te, y Bartholome Juan Provedel de que doy feé.

Juan Hemengual Not. y Secret.

Grado del Lizdo. Fran.co Solivellas de 3 Febrero de 1773

En la Ciud. de Palma Cap.l del Reyno de Mallorca á tres Dias del Mes de Febrero y año de mil setecientos setenta, y tres. Convocados, y Juntado el Colegio de Philosophia, en la Capilla de la Casa de la Rl. Litteraria Univ.d y Estudio Gen.l Litterario de dicho Reyno de orden del Muy Ye. Sor. Dn. Fran.co Farrer de Snt. Jordi Presbitero Canonigo de la Sancta Iglecia Dor. en Artes y Ambos Dros. Rector, y Procancelario de dicha Univ.d pr. medio de Bartte. Juan provedel de ella, á fin, y efecto de conferir el Grado de Dor. y Maestro en Philosophia q.e pide el Lizenciado Fran.co Solivellas, y agregacion al mismo Colegio haviendo antes pasado pr. lo examenes q.e previenen los estatutos de dha Univ.d p.a cuya funcion acistieron los sig.tes

Dor. P. Fr. Juan Darder	Dor. Dn. Joseph Borras Pro.
Dr. Dn. Juan Amengl.	Dr. Dn. Magin Roig
Dr. P. Fr. Domingo Trobat	Dr. Dn. Antto. Sancho
Dr. Dn. Antto. Alemañy	Dr. Dn. Antto. Llull
Dr. P. Fr. Antto. Arbona	Dr. Dn. Ber.do Sabater
Dor. Dn. Sebastn. Puigsarver	Dr. Dn. Migl. Planes

Y haviendo defendido el Acto de conclusiones, á q.e le an Arguido quatro Des. de los q.e componen dho

Colegio, y Claustro de Philosp.a acabador dho Argumtor el mencionado M.R S.r Rtor y Procanselario ha mandado q.e salesen de la Capilla el dho Fran.co Soliveltas, y su Padrino, y dixo, q.e los antedhos D.es q.e havian acistido en el Acto de conclusiones, y Argm.ta p.a votar q.e juraven á Dios, y á sus sagrados Evang.os q.e serian pntes q.e no darian su voto por soborno sino segun Dios, y sus conciencias y si hallavan al dho Soliveltas digno del G.do de D.r y M.o en Philosp.a y agreg.on al colegio le aprovasen quando no le reprovasen, y prestado el juram.to de estilo an dado sus votos con abas blancas, y negras, y recogidos aquellos se á hallado quedar aprovado n.e discr.te p.a dho Grado, y agreg.on y en tonses dicho Muy S.r Rtor y Procancelario á mandado llamar al dho Soliveltas, y su Padrino, y le ha participado la resolucion del dho Colegio, y echala profecion dela fe se le á compendiado mandando al Muy Rev.do D.r S.r Juan Darden Ob.te y.no Cath.co Sup.do le vistiese, y pusiese las insignias D.es, y despues prestó el Juramento de estilo. De todo lo qual é continuado el presente Auto siendo presentes por testigos Mig.l Puig Pbro y Bartholome Juan pro vedel de ellade q.e doy fée.

Juan Amengual Not.o Secret.o y Cancell.o
Actuante.m.te por M. dela Mig.

Puntos para el Grado ma.r del Sr. Miguel Amoros á 15 Febrero de 1773

En la Ciu.d de Palma Capital del R.no de Mallorca á quinze dias del Mes de Febrero, y año de mil setecien.tos setenta y tres. Convocado y juntado el Colegio de Philosophia en el Oratorio interion de la R.l Litteraria Univ.d de orden del Muy Ill.tre S.or D.n Juan Fernen de Sn. Jordi Pbro y Canonigo de la S.ta Iglesia, Dor en Artes, y ambos Dñas; Rector y Procancelario de dha Univ.d p.r medio de Bartholome Juan Provedel de ella, á fin y efecto de señalar Puntos para el Grado de D.or y M.tro en Philosophia que pide el Sr. Miguel Amoros, haviendo sido de antes examinado y tentado p.r los Muy Rev.dos Dnes PP. Fr. Antonio Arbona óbserv.te, y Fr. Domingo Trobat Dom.co Pnos Cath.cos, D.n Antonio Sancho, y D.n Antonio Ebull Pnos Colleg.tas, acistiendole de Padrino el Muy Rev.do D.or P. Fr. Juan Darden óbserv.te Pno Cath.co, tocando el Turno al Muy Rev.do D.or D.n Antonio Sancho Pno Colleg.to, para cuya funcion acistieron los sig.tes

D.or P. Fr. Juan Darden óbserv.te	D.or gr.n Joseph Bonnás Pno
D.n Juan Amengual Pno	D.or D.n Magin Roig Pno
D.or P. Fr. Domingo Trobat Dom.co	D.or D.n Antonio Sancho Pno
D.n Antonio Alemañy Pno	D.or D.n Anto.o Ebull Pno
D.or P. Fr. Anto.o Arbona óbserv.te	D.or gr.n Juan Thomas Pno
D.or gr.n Fran.co Planes Pno	D.or D.n Andres Salas Pno

Y Rezada la oracion del Espiritu S.to fué dado al dho Muy S.r Rector y Procancelario un Libro intitulado Logica nova Illuminati Dñi Beati Raymundi Lulli, y sennado fué p.r: cado p.r un Muchacho menor de siete a.s con tres agujas, y le salieron los tres Puntos siguientes.

Primum puntum Cap.d 3.m Distintionis 2.ae de Differentia.
Secundum puntum Cap.d 25 Distintionis 5.ae de fallatijs.
Tertium puntum Cap.d 3.m de Diferentia.
Y del Libro Lamentationis Philosophiae los tres sig.tes
Primum puntum Cap.d 7.m de Sensitiva.
Secundum puntum Cap.d 9.m de Motu.
Tertium puntum Cap.d 2.m de Metheoris.
Y tomada inspeccion de los Puntos sorteados, se le fueron señalados p.r los Puntuantes del Libro de la Logica nova el tercer punto Cap.d 3.m de Diferentia, quod incipit: Utrum inter genus ett.a Et finitur: ut significatur per Litteram B. Y de la Phisica el 3.er punto Cap.d 2.m de Materia, incipit: ait materia ett.a; et finitur: possunt disci ett.a Para leher mañana á las dies la media hora de su Licion, y responder á los argumentos y dificultades que se le han de proponer. De todo lo qual hé continuado este auto, siendo presentes p.r testigos Mig.l Puig Ess.te y Bartt.e Juan Provedel de dha Univ.d de que doy fee. Y prestaron el Juram.to de no revelar los argumentos los Muy R.dos D.res D.n Juan Amengual, y P. Fr. Antonio Arbona Observ.te P.ros Cath.cos; D.n Antonio Sancho, y D.n Antonio Llull P.ros Colegiatos.

Juan Armengol Lloa y Secret.o

Licion de Puntos del Liz.do Mig.l Amorós de 16 de Febrero de 1773

En la Ciudad de Palma Capital del R.no de Mallorca, á dies y seis dias del Mes de Febrero y año de mil setecientos setenta y tres. Convocado y juntado el Colegio de Philosophia en el Oratorio interior de la R.l Litteraria Univ.d de orden del Muy Ill.re S.r D.n Fran.co Ferrer de San Jordi P.ro y Canonigo de la S.ta Iglesia, D.or en Artes, y ambos D.ros; Rector y Procancelario de la R.l Litteraria Univ.d por medio de Bartholome Juan Provedel de ella, á fin y efecto de conferir el Grado de D.or y Maestro en Philosophia que pide el Licenciado Miguel Amorós, quien en concurrencia de los mismos D.res que acistieron ayer al sortear de los Puntos, ha leido su media hora de Licion de los que le salieron p.r suerte, y le señalaron los Puntuantes del Libro intitulado Logica Nova Illuminati D.ris Beati Raymundi Lulli el 3.er punto, Cap.d 3.m de Differentia, quod incipit: Utrum inter genus ett.a Et finitur: ut significatur per Litteram B. Y de la Phisica tambien el 3.er punto Cap.d 2.m de Materia, incipit: ait Materia ett.a Et finitur: ~~Possunt disci~~. Y haviendo defendido el acto de Conclusiones respondiendo con la acistencia de su Padrino el Muy R.do D.or P. Fr. Juan Darder Observ.te P.ro Cath.co; tocando el turno al Muy Rev.do D.or D.n Antonio Sancho P.ro Coleg.to; á los quatro argumentos que le han hecho los Muy Rev.dos D.res D.n Juan Amengual y P. Fr. Domingo Trobat Dom.co P.ros Cath.cos; D.n Antonio Sancho, y D.n Antonio Llull P.ros Colegiatos. Acabados dichos argumentos, el mencionado Muy Ill.re S.r Rector

y Procancelario, há mandado á los D.res que havian acistido, y for-
mavan el Colegio, en la Licion de Puntos, y argumentos para
votar que jurassen á Dios y á sus Sagrados Evangelios
que tenian presentes, que no darian su voto p.r soborno,
sinó segun Dios, y sus Conciencias y si hallavan al dicho
Amorós digno del Grado de D.or y Maestro en Philosophia le
aprovasen, quando no, le reprovassen, y prestado el Juram.to
de estilo han dado sus Votos con ábas blancas y negras, y
recogidos áquellos, se há hallado quedar aprovado nemine
discrepante para dicho Grado. Y entonces dicho Muy Ill.e S.r
Rector y Procancelario há mandado llamar al dicho Mig.l
Amorós, y le há participado la resolucion de dho Colegio,
diciendole se le conferiria el Grado y agregacion, q.do
se le señalaria día. De todo lo qual hé continuado este
auto, siendo presentes p.r testigos Miguel Puig Ess.te y Bar-
tholome Juan Provedel de dicha Univ.d de que doy feé.

Juan Armengol Ldo. y Secret.o

Grado del Lic.do Mig.l Amórós dia 17. Feb.ro 1773.

En la Ciudad de Palma, Capital del Reyno de Mallorca
á dies y siete días del Mes de Febrero, y año de mil se-
tecientos setenta y tres. Convocado y juntado el Colegio
de Philosophia en el Oratorio interior de la R.l Univ.d
Litteraria, de Orden del Muy Ill.re S.r D.n Fran.co Fer-
rer de S.n Jordi P.ro y Canonigo de la S.ta Iglesia,

D.or

D.or en Artes, y ambos Dr.os; Rector y Procancelario de dha
Univ.d, p.r medio de Bart.e Juan Provedel de ella, á fin y efecto
de conferir el Grado de D.or y Maestro en Philosophia q.e pide
el Licenciado Mig.l Amorós, para cuya funcion ácistieron
los siguientes.

D.or D.n Juan Amengual P.ro	D.n Joseph Borras P.ro
D.or P. Fr. Domingo Trobat Dom.co	D.n Magin Roig P.ro
D.or D.n Ant.o Alemañy P.ro	D.n Antonio Sancho P.ro
D.or P. Fr. Ant.o Arbona Obs.te	D.n Antonio Llull P.ro
D.n Fran.co Planes P.ro	D.n Andres Salas P.ro
D.n Miguel Ferragut.l	D.n Jayme Terrassa P.ro

Y haviendo defendido el acto de Conclusiones respondiendo con la
acistencia de su Padrino el Muy R.do D.or P. Fr. Juan Darder
Observ.te Cath.co á quatro argumentos que le han echo quatro
Doctores de los que componen dicho Colegio y Claustro de Phi-
losophia: acabados dichos argumentos el mencionado Muy Ill.e
S.r Rector y Procancelario há mandado á los antedichos D.res
que havian ácistido en el acto de Conclusiones y argum.tos
para votar que jurassen á Dios y á sus Sagrados Evangelios
que tenian presentes que no darian su voto p.r Soborno,
sinó segun Dios, y sus Conciencias, y si hallavan al dicho Amo-
ros digno del Grado de D.or y M.tro en Philosophia, y agrega-
cion á este Colegio, le aprovasen, quando no, le reprovasen, y pres-
tado el Juram.to de estilo, han dado sus Votos con ábas blancas
y negras, y recogidos áquellos, se há hallado quedar aprovado
nemine discrepante para dicho Grado y agregacion. Y inme-
diatamente dicho Muy Ill.e S.r Rector y Procancelario há man-
dado llamar al dicho Amorós, y le há participado la resolucion

del

del dicho Colegio, y hecha la Profession de la fee, le hai conferido dicho Grado y agregacion, mandado al Muy R.do Dor F. Fr: Juan Danden óbserv.te Pro Cath.co su Padrino le vistiesse y pusiesse las insignias Doctorales y despues prestó el Juram.to de estilo. De todo lo qual hé continuado este auto, siendo presentes ft. testigos el Dor Dn Antonio Vend Pro, y Bartholome Juan Provesel de dicha Univ.d de que doy fee.

Juan Amengual Secret.

Conclusiones y Bachiller del Sr. Joseph Sastre. Dia 17. Febro de 1773.

En la Ciudad de Palma Capital del Reyno de Mallorca a dies y siete dias del Mes de Febrero y año de mil setecientos setenta y tres. Convocado y Juntado el Colegio de Philosophia en el Oratorio interior de la R.l Universidad Univ.d de orden del Muy Ilt.re F. Dn Fran.co Ferrer de San Jorge Pro y Canonigo de la Sta Iglesia, Dor en Artes, y ambos Drs, Rector y Procancelario de dha Univ.d ft. medio de Bartholome Juan Provesel de ella, á fin y efecto de presenciar el acto de Conclusiones precedente al Grado de Bachiller en Philosophia que pide el Sr. Joseph Sastre, quien há echo constar ft. Certificacion jurada del Cath.co Dn Antonio Alemañy Pro, visada del dicho F. Rector, y firmada del infrat.to Secretario, haver estudiado dos Cursos Enteros de Philosophia, para cuya funcion acistieron los siguientes.

Dn Juan Amengual Pro — Dor Fr. Joseph Borras Pro
Dor F. Fr: Domingo Trobat Dom.co — Dor Dn Magin Roig Pro
Dor Fr. Antonio Alemañy Pro — Dor Dn Anto. Sancho Pro
Dor L. Fr: Ant.o Arbona obs.te — Dor Dn Antonio Llull Pro
Dor L. Fr: Juan Danden obs.te — Dor Dn Andres Sales Pro
D Dn Jayme Terrassa Pro

Y haviendo defendido el acto de Conclusiones, respondiendo con la acistencia de su Padrino, el Muy R.do Dor Dn Antonio Alemañy Pro Cath.co; á los quatro argumentos que le han echo los Muy Rev.dos Dres Dn Juan Amengual, y F. Fr: Domingo Trobat Dom.co Pros Cath.cos; Dn Joseph Borras, y Dn Antonio Sancho Pros Colegiatos; Acabados dichos argumentos, y votado secretam.te los Pres que componen este Colegio sobre la aprovacion, ó reprovacion de dhas Conclusiones, Recogidos los Votos, Resultó quedar aprovado nemine discrepante. Y inmediatam.te disuelto dicho Colegio, quedando en dicho oratorio interior los Muy Rev.dos Dres Dn Juan Amengual y PP. Fr: Domingo Trobat, y Fr: Antonio Arbona, con el dicho Muy Ilt.re F. Rector y Procancelario, los quales tres Cath.cos han votado publicam.te y á buena habienta, sobre la aprovacion ó reprovacion del dicho Sastre para el Bachillerato precedido el Juramento de estilo; y resultó de los votos quedar aprovado nemine discrepante. Y inmediatam.te el antedicho Muy Ilt.re F. Rector y Procancelario há mandado llamar al dicho Sastre y le há participado la aprovacion de dhas Conclusiones que havia merecido á dicho Colegio, y de los dhos tres Cath.cos mas modernos para el Bachillerato, y haviendo hecho la Profession de la Fee, se le há conferido el mesmo, mandandole subir á la Cathedra con boula, y despues prestó el Juramento de estilo. De todo lo qual hé continuado este acto, siendo presentes ft. testigos el Dor Antonio Vend Pro, y Bart.e Ju:

Juan Provedel de dicha Universidad de que doy fee.

Juan Armengol Nuñez y Secret.

Examen de tentativa para el Bachr. del Lizdo. Miguel Fernando y Bachr. del mesmo dia 20. Abl. 1773.

En la Ciudad de Palma Capital del Reyno de Mallorca, á veinte dias del Mes de Abril, y año de mil setecientos setenta y tres. Convocado y juntado el Colegio de Philosophia en el Oratorio interior de la Rl. Litteraria Univd.; de orden del Muy Illre. Sr. Dn. Juan de Togoras Pro. y Sacrista de la Sta. Iglesia, Dor. en Artes, y ambos Dros.; Rector y Procancelario de dicha Univd.; pr. medio de Bartholome Juan Provedel de ella, á efecto de acistir al acto de Conclusiones precedente al Grado de Bachiller en Philosophia que pide, el Licenciado Miguel Fernando, quien há hecho constar pr. Certificacion jurada del Cathco. P. Fr. Antonio Arbona Pro. Observte.; vizada de dho Muy Illre. Sr. Rector, y firmada del infrasto. Secrio. haver estudiado dos Cursos, para cuya funcion acistieron los siguientes.

Dor. P. Fr. Juan Darder Observte.	Dor. Dn. Joseph Borras Pro.
Dor. Dn. Juan Amengual Pro.	Dor. Dn. Magin Roig Pro.
Dor. P. Fr. Domingo Trobat Domco.	Dor. Dn. Antonio Sancho Pro.
Dor. Dn. Antonio Alemañy Pro.	Dor. Dn. Antonio Llull Pro.
Dor. Dn. Sebastian Puigserver Pro.	Dor. P. Fr. Antto. Arbona Obste.
Dor. Dn. Franco. Planes Pro.	Dor. Dn. Jayme Alemañy Pro.

Y haviendo defendido el Acto de Conclusiones respondiendo con la acistencia de su Padrino el dicho P. Arbona observte. Pro. Cathco.; tocando el turno al Muy Revdo. Dor. Dn. Antonio Alemañy Pro. Cathco.; á los quatro argumentos que le han hecho los Muy Revdos. Dres. PP. Fr. Juan Darder Obste.; y Fr. Domingo Trobat Domco. Pros. Cathcos.; Dn. Antonio Sancho, y Dn. Antonio Llull Pros. Colegiatos; Acados dichos Argumtos.; y votado los antedichos Dres. de dicho Colegio, en la forma de

de estilo sobre la aprovacion ó reprovacion de dichas Conclusiones, recogidos los Votos, resultó de ellos quedar aprovadas nemine y en dicho dia, en concurrencia del antedicho Muy Te. Sr. Rector y de los Cathcos. mas modernos Dres. Fr. Domingo Trobat Domco. Dn. Juan Amengual Pro.; y Dn. Antonio Alemañy Pro.; fué examinado dicho Fernando pr. estes publicamte. y á puerta habierta, pr. espacio de un quarto de hora cada uno, y despues votaron secretamte. sobre la aprovacion ó reprovacion de dho Miguel Fernando, y recogidos los votos resultó quedar aprovado nemine discrepante para el Bachiller, y se le mandó llamar, y se le participó dichas aprovaciones pr. el Muy Te. Sr. Rector, y hecha la Profession de la feé se le confirió dicho Bachiller, mandandole subir á la Cathedra con Borla, y despues prestó el Juramto. de estilo. De todo lo qual hé continuado este auto; siendo presentes pr. testigos el Dor. Dn. Antonio Verd Pro. y Bartte. Juan Provedel de dha Univd. de que doy feé.

Juan Armengol Nuñez y Secret.

Conclusiones y Bachiller del Lizdo. Bartholome Llabrés..... de 20 Abril de 1773

En la Ciudad de Palma Capital del Reyno de Mallorca á veinte dias del Mes de Abril, y año de mil setecientos setenta y tres. Convocado y juntado el Colegio de Philosophia, en el Oratorio interior de la Rl. Litteraria Univd. de orden del Muy Illre. Sr. Dn. Juan de Togoras Pro. y Sacrista de la Sta. Igla.; Dor. en Artes, y ambos Dros.; Rector y Procancelario de dha Univd.; pr. medio de Bartholome Juan Provedel de ella, á fin y efecto de acistir al auto de Conclusiones precedente al Grado de Bachiller en Philosophia que pide el Licenciado Bartholome Llabres, quien há hecho constar pr. Certificacion jurado del Dor. P. Fr. Juan Darder Obste. Pro. Cathco.

visada del dho Muy Ittre. Sr. Rector, y firmada pr. el infrascrito Secretario de haver estudiado dos Cursos Enteros de Philosophia, para cuya funcion acistieron los siguientes.

Dor. P. Fr. Juan Darder Observte.	Dor. Dn. Joseph Borras Pro.
Dor. P. Fr. Domingo Trobat Domco.	Dor. Dn. Magin Roig Pro.
Dor. Dn. Juan Amengual Pro.	Dor. Dn. Antonio Sancho Pro.
Dor. Dn. Antonio Alemañy Pro.	Dor. Dn. Antonio Llull Pro.
Dor. Dn. Sebastian Puigserver Pro.	Dor. P. Fr. Antonio Arbona Obste.
Dor. Dn. Franco. Planes Pro.	Dor. Dn. Jayme Alemañy Pro.

Y haviendo defendido el acto de Conclusiones respondiendo con la acistencia de su Padrino el Muy Rdo. Dor. P. Fr. Juan Darder Observte. Pro. Cathco.; tocando el turno al Muy Revdo. Dor. Dn. Antonio Llull Pro. Colegto.; á los quatro argumentos que le han hecho los Muy Revdos. Dres. P. Fr. Domingo Trobat Domco.; y Dn. Antonio Alemañy Pros. Cathcos.; Dn. Joseph Borrás, y Dn. Magin Roig Pros. Colegtos. Acabados dhos Argumentos, el mencionado Muy Ittre. Sr. Rector y Procancelario, há mandado á los antedichos Doctores votasen sobre la aprovacion ó reprovacion de dichas Conclusiones, y resultó de dichos Votos quedar aprovado nemine discrepante para las Conclusiones nemine discrepante el mencionado Llabres.

Tentativa y Bachiller de Bartholome Llabres de 20 Abril de 1773

Y en dicho dia, en concurrencia de dho Muy Te. Sr. Rtor. y de los Cathcos. mas modernos Dres. Dn. Juan Amengual, Dn. Antonio Alemañy, y P. Fr. Antonio Arbona Observante Pros. há sido examinado dicho Bartholome Llabres pr. estes, publicamte. y á Puerta habierta pr. espacio de un quarto de hora cada uno, los quales tres Cathcos. hán votado con juramto. secretamte. sobre la aprovacion, ó reprovacion de dhas Conclusiones, y resultó de dichos Votos, quedar aprovado nemine discrepante, para dicho Bachiller. Y se le

le mandó llamar al dicho Llabres pr. el mencionado Muy Ittre. Sr. Rector y Procancelario, y se le há participado la resolucion de dho Colegio, y de dhos tres Cathcos.; y hecho la Profession de la fee, le há conferido dicho Bachiller, mandandole subir á la Cathedra con Borla, y despues prestó el Juramto. de estilo. De todo lo qual hé continuado este auto; siendo presentes pr. Testigos Miguel Puig Esste. y Bartholome Juan Provedel de dha Univd. de que doy fee.

Juan Armengol Lucas y Secreu.

Conclusiones y Bachiller del Lizdo. Bernardo Gia. ... de 20 Abril de 1773

En la Ciudad de Palma, Capital del Reyno de Mallorca, á veinte del Mes de Abril, y año de mil setecientos setecientos setenta y tres. Convocado y juntado el Colegio de Philosophia en el Oratorio interior de la Rl. Literaria Univd. de orden del Muy Ittre. Sr. Dn. Juan de Togoras Pro. y Sacrista de la Sta. Yglesia, Dor. en Artes, y ambos Dros. Rector y Procancelario de dha Univd. pr. medio de Bartte. Juan Provedel de ella, á fin y efecto de presenciar las Conclusiones que deve defender el Licenciado Bernardo Gia para el Grado de Bachiller en Philosophia que pide; quien há hecho constar pr. Certificacion jurada del Cathco. Dor. P. Fr. Juan Darder Pro. Observte. visada de dicho Muy Te. Sr. Rector, y firmada del infrascrito Secretario, de la qual resulta haver estudiado dos Cursos Enteros de Philosophia, para cuya funcion acistieron los siguientes.

Dor. P. Fr. Juan Darder Obste.	Dor. Dn. Joseph Borras Pro.
Dor. Dn. Juan Amengual Pro.	Dor. Dn. Magin Roig Pro.
Dor. P. Fr. Domingo Trobat Domco.	Dor. Dn. Antonio Sancho Pro.
Dor. Dn. Antonio Alemañy Pro.	Dor. Dn. Antonio Llull Pro.
Dor. Dn. Sebastian Puigserver Pro.	Dor. P. Fr. Antonio Arbona Obste.
Dor. Dn. Franco. Planes Pro.	Dor. Dn. Jayme Alemañy Pro.

Y haviendo defendido el acto de Conclusiones respondiendo con la acistencia de su Padrino el Muy Rev.do D.or Fr. Juan Darder Observ.te Pres.o Cath.co tocando el turno al Muy R.do D.or D.r Seb.n Puigserver Pro Colegiato, á los quatro argumentos que le han echo los Muy Rev.dos D.res D.n Juan Amengual, y D.r Antonio Alemañy Pbros Cath.cos, D.n Sebastian Puigserver, y D.n Joseph Bornas Pbros Colegiatos. Acabados dichos argumentos, el mencionado Muy Y.e R. Rector y Procancelario ha mandado á los antedichos D.res que havian acistido en el acto de Conclusiones y argumentos para votar, que votasen con juram.to sobre la aprovacion ó reprovacion de las Conclusiones de dho Gia y prestado el juram.to de estilo, han dado sus Votos con habas blancas y negras, y recogidas aquellas, se ha hallado quedan aprovado nemine discrepante para dichas Conclusiones.

Inmediatam.te disuelto el Colegio en concurrencia del antedicho Muy Y.e R. Rector, y de los Cath.cos mas modernos D.res D.r Juan Amengual, D.r Antonio Alemañy, y P. Fr. Antonio Arbona Observ.te Pres.o ha sido examinado dicho Gia R. eltes, R. espacio de un quarto de hora cada uno, publicam.te y á Puerta habierta, los quales despues votaron secretamente sobre aprovacion ó reprobacion de dho Gia, y recogidos los votos resultó quedar aprovado nemine discrepante para dicho Bachiller, el que se le confirió R. el Muy Y.e R.tor mandandole subir á la Cathedra con Borla, haviendo antes hecha la Profession de la fee, y despues prestó el Juram.to de estilo. De todo lo qual contanue este auto siendo pres.es R. testigos Jay.e Moner y Estev.e y Bart.e Juan Provedel de que doy fee.

Juan Amengual Not.o y Secret.o

Conclusiones y Bachiller del Dor Rafael Marthorell, Dia 13. Mayo de 1773.

En la Ciu.d de Palma, Capital del R.no de Mallorca á treze dias del Mes de Mayo, y año de mil setecientos setenta y tres. Convocado y juntado el Colegio de Philosophia en el Oratorio interior de la Ant. Literaria Univ.d, de Orden del Muy Ilt.re R. D.r Juan de Togores Pbro Dignidad y Sachristte de la Sta Yglesia, D.or en Artes, y ambos Dños. Rector y Procancelario de dha Univ.d R. medio de Bartholome Juan Provedel de ella, á fin y efecto de defender el acto de Conclusiones precedentes al Grado de Bachiller en Philosophia que pide el Dor Rafael Marthorell, quien ha echo constar R. Certificacion jurada del Cath.co D.or P. Fr. Domingo Trobat Dom.co, haverla del dho Muy Y.e R. Rector, y firmada del infrascrito Secretario de haver estudiado dos Cursos enteros de Philosophia, para cuya funcion acistieron los sig.tes

D.or P. Fr. Juan Darder Obs.te
D.or P. Fr. Domingo Trobat Dom.co
D.or Juan Amengual Pro
D.or Antonio Alemañy Pro
D.or P. Fr. Antonio Arbona Obs.te
D.or Sebastian Puigserver Pro
D.or Antonio Sancho Pro
D.or Antonio Llull Pro
D.or Jayme Alemañy Pro
D.or Juan Thomas Pro
D.or Gabriel Thomas.
D.or D.r Miguel Amaros.

Y haviendo defendido dicho Rafael Marthorell el acto de Conclusiones respondiendo con la acistencia de su Padrino el Muy R.do D.or P. Fr. Domingo Trobat Dom.co Pro Cath.co tocando el turno al Muy R.do D.or Juan Amengual Pro Cath.co, á los quatro argum.tos que le han echo los Muy R.dos D.res Juan Amengual, y D.r Antonio Alemañy Pbros Cath.cos D.r Seb.n Puigserver, y D.r Antonio Sancho Pbro Colleg.tos; acabados dhos argumentos votaron secretam.te y con juram.to los antedichos D.res sobre la aprovacion ó reprovacion de dichas Conclusiones, y recogidos los Votos, resultó que: dar aprovadas nemine discrepante.

Inmediatam.te disuelto el Colegio en concurrencia del Muy Ilt.re R. Rector y de los Cath.cos D.res D.r Juan Amengual,

Tentativa y Bachiller de Rafael Marthorell á 13 Mayo de 1773

Dn Antonio Alemañy, y Dr Fr: Antonio Arbona Obs.te Pros fué examinado Fr. estos dicho Rafael Marthorell publicam.te y á puerta habierta, Fr. espacio de un quarto de hora cada uno, segun lo mandado en la Rl Cedula de 24. de Enero de 1770, los quales tres Cath.cos votaron secretam.te y con Juram.to so-bre la aprovacion ó reprovacion del dicho Mathorell; Fue: cogidos los Votos resultó quedar aprovado nemine dis-crepante para dho Bachiller. Finmediatam.te dicho Mny Fte Fr. Rector y Procancelario há mandado llamar al dicho Mar-thorell, y le há participado la Resolucion de dho Colegio, y de dhos tres Cath.cos y echa la Profession de la fee, le há conferido dho Bachiller mandandole subir á la Cathedra con borla, y despues prestó el Juram.to de estilo. De todo lo qual he continuado este auto, siendo presentes Fr. Testigos Miquel Puig Ess.te y Dn.te Juan Provedel de dha Univ.d de que doy fee.

Juan Amengual Secrio

Conclusiones p.a Bach.r del Dr.do Antonio Fexniol, dia 21. Ma-yo de 1773

En la Ciudad de Palma, Capital del Reyno de Mallorca, á veinte y un dias del Mes de Mayo, y año de mil setecientos setenta y tres. Conbocado y Junctado el Colegio de Philosophia en el Ora-torio interior de la Rl Literaria Univ.d de orden del Muy Ilte Fr. Dn Juan de Togores Pro Dignidad y Sachristo de la Sta Yglesia, Dr en Antes, y ambos Dros, Rector y Procance-lario de dha Univ.d Fr. medio de Dn Bartholome Juan Provedel de ella, á fin y efecto de presenciar el acto de Conclusiones precedentes al Grado de Bachiller en Philosophia que pide el Dicenciado Antonio Fexniol, quien há echo constar Fr. Certi-ficacion Jurada del Cath.co Dr Fr: Antonio Arbona Pro Obs.te visada del Rector, y firmada del infras.to Secretario, haver estudiado dos Cursos enteros de Philosophia, para cuya funcion ¿dis-

dicieron los siguientes.

Dn Dr Fr: Juan Darder Obs.te — Dn Dr Dn Joseph Borras Pro
Dn Dr Fr: Domingo Trobat Dom.co — Dn Dr Dn Magin Roig Pro
Dn Dr Dn Juan Amengual Pro — Dn Dr Dn Anto. Sancho Pro
Dn Dr Dn Anto. Alemañy Pro — Dn Dr Dn Anto. Sbull Pro
Dn Dr Dn Jayme Alemañy Pro — Dn Dr Fr: Anto. Arbona Obs.te Pro
Dn Dr Dn Fran.co Planes Pro — Dn Dr Dn Andres Sales Pro

Y haviendo defendido el acto de Conclusiones respondiendo con la asistencia de su Padrino el Muy R.do Dn Dr Fr: Antonio Arbo-na Observ.te Pro Cath.co tocando el Turno al Muy R.do Dn Dr Dn An-tonio Sancho Pro Colleg.to á los quatro argum.tos que le han hecho los Muy Rev.dos Dres PP. Fr: Juan Darder observ.te y Fr: Domingo Trobat Dom.co Pros Cath.cos Dn Antonio Sbull, y Dn Joseph Borras Pros Colegiatos; Acabadas, votaron secretam.te y con Juram.to sobre la aprovacion ó Reprovacion de dichas Conclu-siones; y recogidas los Votos quedaron aprovadas nemine disenepan-te dhas Conclusiones.

Conclusiones para el Bach.r del Dr.do Fran.co Crespi = Dia 21 Mayo de 1773

Sin disolverse el antedicho Colegio, y convocado igualm.te á efecto de presenciar el acto de Conclusiones que deve defender el Dr.do Fran.co Crespi para semejante Grado de Bachiller en Philosophia que pide, quien há hecho constar Fr. Certificacion Jurada firmada del Cath.co Dr Fr: Antonio Arbona Observ.te Pro Cath.co; visada del Rector, y firmada del infras.to Secretario, haver estudiado dos Cursos enteros de Philosophia. Y haviendo defendido el acto de Conclu-siones respondiendo con la asistencia de su Padrino el Muy R.do Dn Dr Fr: Antonio Arbona Obs.te Pro Cath.co tocando el Turno al Muy Rev.do Dn Juan Amengual Pro Cath.co á los quatro ar-gumentos que le han echo los Muy Rev.dos Dn Juan Amengual, y Dn Antonio Alemañy Pros Cath.cos Dn Magin Roig, y Dn Antonio Sancho Pros Colleg.tos; Acabados dichos Arqum.tos; vota-ron Secretam.te sobre la aprovacion ó Reprovacion de dhas Conclus.nes

y

y recogidos los Votos quedaron aprovados p.r Vnitra de ellos nemi.ne discrepante dichas Conduciones. y inmediatam.te dicho Muy Ill.re S.r Rector y Procancelario há mandado llamar los dichos Ferriol, y Crespi, y les há participado la resolucion de dicho colegio, diciendoles se les examinaria para el Bachiller la tarde de este dia. De todo lo qual hé continuado este auto, siendo presentes p.r testigos Miquel Puig Diss.te y Bart.e Juan Provedel de dha Vniv.d de que doy fee.

Juan Bmenguall y Sesmes

Bach.r del Div.no Ant.o Ferriol. Dia 21. de Mayo de 1773

En la Ciudad de Palma, Capital del Reyno de Mallorca, á veinte y un dias del Mes de Mayo, y año de mil setecientos setenta y tres. Convocados y juntados el Muy Ill.re S.r D.n Juan de Togoras Pro Dignidad y Sachrist.e de la S.ta Yglesia, D.r en Artes, y ambos Drós. Rector y Procancelario de la R.l Vniv.d Literaria, en el Oratorio interior de la mesma, con los Cath.cos de Artes mas modernos D.res D.n Juan Amengual, P.r Fr. Domingo Trobat Dom.co y D.n Antonio Alemañy Dros, á efector de examinar y tentar al Licenciado Antonio Ferriol para el Grado de Bachiller en Philosophia, y haviendo examinado publicam.te y á Puerta habierta p.r dichos tres Cath.cos p.r espacio de un quarto de hora cada uno, y inmediatam.te despues votaron secretam.te y con Juram.to sobre la aprovacion ó reprovacion del dicho Ferriol, y Recogidos los Votos, resultó de ellos quedar aprovado nemine discrepante para dicho Bachiller.

Bachiller del Div.no Juan.co Crespi dia 23. Marzo de 1773

Sin disolverse dichos Muy Ill.re S.r Rector y Cath.cos convocados allí mismo para examinar y tentar el Licenciado Juan.co Crespí para el Grado de Bachiller en Philosophia que pide dichos tres Cath.cos le examinaron publicam.te y á puerta habierta p.r

p.r espacio de un quarto de hora cada uno; y executado dicho Examen votaron secretam.te y con Juram.to sobre la aprovacion ó reprovacion de dicho Crespi para el referido Bachiller; y recogidos los Votos resultó de ellos quedar quedar aprovado nemine discrepante; y inmediatam.te dicho Muy Ill.re S.r Rector y Procancelario há mandado llamar á los antedichos Licenciados Antonio Ferriol, y Juan.co Crespi, y les há participado la resolucion de dichos tres Cath.cos; y hecha la Profession de fee les há conferido dicho Bachiller, mandandoles subir á la Cathedra con borla, y despues prestaron el Juram.to de estilo. De todo lo qual hé continuado este auto, siendo presentes p.r testigos Miq.l Puig Diss.te; y Bart.e Juan Provedel de dha Vniv.d de que doy fee.

Juan Bmenguall y Sesmes

Conduciones y Bachr.o del Div.no Joseph Cañellas dia 23. Abr.l 1773

En la Ciudad de Palma, Capital del Reyno de Mallorca, á veinte y tres dias del Mes de Abril, y año de mil setecientos setenta y tres. Convocado y juntado el Colegio de Philosophia, en el Oratorio interior de la R.l Literaria Vniv.d de orden del Muy Ill.re S.r D.n Juan de Togoras Pro y Sacristá de la S.ta Yglesia, D.r en Artes, y ambos Drós. Rector y Procancelario de dicha Vniv.d p.r medio de Bartholome Juan Provedel de ella, á fin y efecto de presenciar el acto de Conclusiones precedentes al Grado de Bachiller en Philosophia que pide el Licenciado Joseph Cañellas, quien ha echo constar p.r Certificacion jurada del Cath.co D.r P.r Fr. Juan Darder Observ.te Pro visada del dicho Muy Ill.re S.r Rector, y firmada del infrascr.to Secretario

dha

haver Estudiado dos Cursos de Philosophia, para cuya funcion acistieron los siguientes.

Dor. Dn. Juan Amengual Pro.	Dor. Dn. Joseph Bornás Pro.
Dor. P. Fr. Domingo Trobat Domco.	Dor. Dn. Magin Roig Pro.
Dor. P. Fr. Juan Darder Observte.	Dor. Dn. Antonio Sancho Pro.
Dor. Dn. Antonio Alemañy Pro.	Dor. P. Fr. Antonio Arbona Obste.
Dor. Dn. Franco. Planes Pro.	Dor. Dn. Sebastian Puigserver Pro.
Dor. Dn. Juan Totxo.	Dor. Dn. Antonio Pablo Togoras.

Y haviendo defendido el acto de Conclusiones, respondiendo con la acistencia de su Padrino el Muy Rdo. Dor. P. Fr. Juan Darder Observte. Pro. Cathco.; tocando el turno al Muy Rdo. Dor. P. Fr. Antonio Arbona tambien Observte. Pro. Cathco.; á los quatro argumentos que le han echo los Muy Revdos. Dres. PP. Fr. Antonio Arbona, y Fr. Domingo Trobat Pros. Cathcos. Dn. Magin Roig, y Dn. Antonio Sancho Pros. Colegiatos. Acabados dichos argumtos. votaron secretamte. y con juramto. los antedichos Dres. de dho Colegio, sobre la aprovacion ó reprovacion de dhas Conclusiones; y recogidos los Votos resultó de ellos quedar aprovadas nemine discrepante dhas Conclusiones. Inmediatamte. disuelto el Colegio, en concurrencia de dho Muy Illre. Sr. Rector y de los Cathcos. de dha facultad mas modernos Dres. Dn. Antonio Alemañy, Dn. Juan Amengual, y P. Fr. Antonio Arbona Observante Pros.; estes han examinado y tentado publicamte. y á Puerta habierta al dicho Cañellas; y despues votaron secretamte. sobre la aprovacion ó reprovacion del mesmo Cañellas, precedido el juramto. de estilo; y recogidos los Votos resultó quedar aprovado nemine discrepante para el dicho Bachiller. Y despues el dicho

Muy

Muy Illre. Sr. Rector y Procancelario, há mandado llamar al antedicho Joseph Cañellas, y hecha la Profession de la fee, le há confenido dicho Bachiller mandandole subir á la Cathª. con Borla, y despues prestó el Juramto. de estilo. De todo lo qual hé continuado este Auto; siendo presentes pr. testigos Juan Çerdó Estudiante, y Bartholome Juan Provedel de dha Univd. de que doy fee.

Juan Armengol Notario y Secreto.

Conclusiones para el Bachr. del Lizdo. Juan Bonet de 6 Mayo de 1773

En la Ciudad de Palma, Capital del Rno. de Mallorca, á seis dias del Mes de Mayo, y año de mil setecientos setenta y tres. Convocado y juntado el Colegio de Philosophia, en el Oratorio interior de la Rl. Litteraria Univd. de Orden del Muy Illre. Sr. Dn. Juan de Togoras Pro. Sachriste de la Sta. Iglª. Dor. en Artes, y ambos Dros.; Rector y Procancelario de dha Univd.; pr. medio de Bartholome Juan Provedel de ella, á fin y efecto de acistir al acto de Conclusiones precedente al Grado de Bachiller en Philosophia que pide el Licenciado Juan Bonet, quien há echo constar pr. Certificacion jurada del Cathco. P. Fr. Juan Darder Pro. Observte.; firmada de dicho Sr. Rector, y visada del infrasto. Secretario, de haver Estudiado dos Cursos de Philosophia, para cuya funcion, acistieron los sigtes.

Dor. P. Fr. Juan Darder Obste.	Dor. Dn. Antonio Alemañy Pro.
Dor. P. Fr. Domingo Trobat Domco.	Dor. Dn. Joseph Bornas Pro.
Dor. Dn. Juan Amengual Pro.	Dor. Dn. Sebn. Puigserver Pro.

Dor Dn Magn Roig Pro Dor Dn Fran co Planes Pro
Dor Dn Anto Sancho Pro Dor Dn Andres Sales Pro
Dor Dn Anto Stull Pro El Dr Fray Pablo Togores.

Vista la oracion del Espiritu Sto fué dado al dicho Muy Ittre S. Rector dho Certificado, y defendió dicho Bonet el auto de Conclusiones, respondiendo con la asistencia de su Padrino el Muy Rdo Dor F. Fr. Juan Dandez Observte Pro Cathco; tocando el turno al Muy Rdo Dor Dn Joseph Bonnas Pro Colegto; á los quatro argumentos que le han hecho los Muy Revdos Dres Dn Juan Amengual, y Dn Antonio Alemañy Pros Cathcos; Dn Antonio Stull, y Dn Sebastian Puigserver Pros Colegiatos. Acabados dhos Argumtos, y votado los Sres de dho Colegio con juramto en la forma de estilo, sobre la aprovacion, ó reprovacion de dhas Conclusiones, recogidos los Votos, resultó quedar aprovadas nemine discrepante dhas Conclusiones.

Conclusiones del Lizdo Antto Nolasco Pra el Bcer en Philosophia a 6 Mayo de 1773

Y inmediatamte dicho el Colegio, y convocado: à mismo, à efecto de assistir el Acto de Conclusiones precedente el Grado de Bachiller en Philosophia q se pide el Lizdo Antto Nora quien echo constar por Certificacion jurada de Cathco Padre Fray Antto Arbona Observante visada del Rector, y firmada del infrascrito Secretario de haver estudiado dos Cursos enteros de Philosophia: Y haviendo defendido el Acto de Conclusiones respondiendo con la asistencia de su Padrino el Muy Reverendo Padre Fray Antto Arbona, tocando el turno al Muy Reverendo Dor Dn Magin Roig Observante Pro Colegiato A los quatro Argumentos q le han echo los Muy Reverendos Doctores; Dor Dn Juan Amengual Pro y Dor Dn Antto Alemañy Pro Cathedraticos; Dor Dn Antto Sancho, y Dor Dn Magin Roig Pro Colegiados Acabados dichos Argumentos, y votado con Juramento en la forma de estilo sobre la aprovacion ó reprovacion de dichas Conclusiones, y recogidos los votos resultó quedar aprobadas por todos ellos:

Conclusiones del Lizdo Lorenzo Pons pra el Bacher en Philosophia a 6 Mayo de 1773

Sin divolverse el mismo Colegio, y convocado igualmte à fin, y efecto de defender secante Acto de Conclusiones presedente al Grado de Bachiller en Philosophia q se pide el Lizenciado Lorenzo Pons quien à echo constar con Certificacion jurada del Cathedratico Dor Padre Fray Antto Arbona Observante visada del Rector, y firmada del infrascrito Secretario de haver estudiado dos cursos enteros de Philosophia, Y haviendo defendido el Acto de Conclusiones respondiendo con la asistencia

de su Padrino el Muy Reverendo Padre Fray Antt.º Arbona observante Pro Cathredatico tocando el turno al D.or D.n Magin Roig Pro Colegiato á los quatro Argumentos q.e le an echo los Muy Reverendos Doctores D.or D.n Juan Amengual Pro y D.or D.n Antt.º Alemany Pros Catredaticos, D.or D.n Antt.º Sancho, y D.or D.n Antt.º Llull, Pros Colegiatos. Acabados dichos Argumentos, y votado todos los Señores de dicho Colegio secretam.te sobre la aprovacion, ó reprovacion de dhas Conclusiones resultó de dhos votos quedar aprovado nemine discrepante. Y immediatamente dho S.or Rector, y Procanselario á mandado llamar á los ante dhos Lizenciados Juan Bonet, Antt.º Mora, y Lorenzo Pons Y les á participado la resolucion de dicho Colegio. De todo lo qual é continuado el presente Auto siendo presentes p.r testigos Mig.l Puig Ess.te y Bartholome Juan provedel de dha Univ.d de q.e doy fee.

Juan Armengol Not.o y Secret.o

tentativa, y Bach.er de los Liz.dos Juan Bonet Antt.º Mora y Lorenzo Pons de 6 Mayo de 1773

En la Ciu.d de Palma Capital del Reyno de Mallorca á seis Dias del Mes de Mayo

del año de mil setecientos setenta, y tres. convocado, y Juntado el ante dho Muy Ill.e S.or Rector, y los tres Cathredaticos mas modernos D.or Padre Fray Domingo trobat Dominico, y D.or D.n Juan Amengual Y D.or D.n Antt.º Alemany, á efecto de executar el examen de tentativa para el Grado de Bachiller en Philosophia q.e pide el Lizenciado Juan Bonet el qual á sido examinado publicamente, y á puerta abierta por dhos tres Cathredaticos, y haviendo votado secretam.te sobre la aprovacion ó reprovacion de dicho Bonet resultó de dichos votos quedar aprovado nemine discrepante p.a dicho Bachiller.

Bach.er del Liz.do Antt.º Mora p.a la tentativa de 6 Mayo de 1773

Y immediatamente á sido examinado para semecante Bachiller, y para los ante dichos Catredaticos el Liz.do Antt.º Mora quien aprovaron nemine discrepante para dho Bachiller.

Bach.er del Liz.do Lorenzo Pons de 6 Mayo de 1773

Ultimamente ha sido Examinado para dho Bachiller, y por los antedhos tres Catrhedaticos publicam.te y á puerta abierta los quales an votado secretamente sobre la aprovacion ó reprovacion del Lizenciado Lorenzo Pons, y haviendole allado abil le aprovaron nemine discrepante para dicho Bachiller. Y immediatam.te dho Muy S.e S.or R.tor

y Procanzelario, d.ª mandado llamar á los S.res antedichos Lizenciados Juan Bonet, Antt.º Sho-
ra, y Lorenzo Sors, y les á.ª participado la apro-
vacion q.e havian merecido para el Bachi-
ller el que les conferio mandandoles subir
á.ª la Cathreda con Borla, havendo antes
echo la profecion de la fee, y despues pres-
taron el juramento de estilo. De todo lo qual
é continuado este Auto siendo presentes
por testigos Miz.l Luis Cos.te y Barthob-
me Juan pro Vedel de dicha Univerc.d
de q.e doy fee.

Juan Bmeno Mord.s y Sareu.

Conclusiones del Liz.do Miz.l Juan Mates. Dia 24 Maiz.l 773.

En la Ciu.d de Palma Capital del Reyno de Mallorca á veinte, y quatro Dias del Mes de Mayo del año de mil sete cientos setenta, y tres. Convocado, y Junta-
do el Colegio de Philosophia en el oratorio interior de la Al.l Univ.d Litteraria de orden del Muy R.do Señor Dr Juan de Togores Arc.o Dignidad de Sacristè de la Santa Yglecia Dor en Artes, y Ambos Drechos Rector, y Procanzelario de dicha Universidad, por medio de Bartholome Juan pro Vedel de dicha Universidad á

efecto de acistir en el Acto de conclusio-
nes presedente al Grado de Bachiller en
Philosophia que pide el Lizenciado Miguel
Juan Mates quien ha echo constar
por Certificacion jurada del Cathredatico
Padre Fray Antonio Arbona Observante
firmada de dicho Señor Rector, y visada
del infrascrito Secretario de haver estudia-
do dos cursos de Philosophia para cuya
funcion acistieron los Sig.tes

Dor S. Fr. Juan Darder — Dor Dn Antt.º Llull
Dor Dn Franco Muled — Dr Dn Antt.º Sancho
Dor Dn Sebast.n Puigra.er — Dor Dn Franco Planes
Dr Dn Joseph Borras — Dor Dn Juan Thomas.

Y havendo defendido el Acto de Conclu-
siones respondiendo con la acistencia de
su Padrino el Muy Reverendo Padre Fray
Antonio Arbona Arc.o observante Cathre-
datico tocando el turno al Muy Reve-
rendo Dor Dn Antt.º Llull Arc.o Colegia-
to, á los quatro Argumentos que le an
echo los Muy Reverendos Doctores Padre
Fray Juan Domingo Tobrat Dominico, y
Dor Dn Juan Amengual Prior Cathre.cor
Dor Dn Antt.º Llull Arc.o y Dor Dn Sebasti

an Prio ravser Sres Colegiatos. Acabados dhos Arguementos, y votado los Señores de dicho Colegio con juramento en la forma de estilo sobre la aprovacion, ó, reprovacion de dichas Conclusiones, y recogidos los votos resultó quedar aprovadas dichas Conclusiones. De todo lo q.l fé continuado este Auto siendo presentes por testigos Miq.l Puig Ecv.te y Barthome Juan Pro vedel de dicha Univers.d de q.e doy fee.

Juan Arnengol Mod.r y Secret.o

tentativa para el Bach.r el Liz.do Joachin Alcover Dia 6. Julio de 1773

En la Ciu.d de Palma Capital del Reyno de Mallorca á ocho Julio de mil setecientos setenta, y tres Convocado, y Junta-do el Colegio de Philosophia en el oratorio interior de la Al Universidad de orden del Muy Re Sor Dn Juan de Togoras Pro Dignidad de Sacriste de la Santa Iglecia Dor en Artes y Ambos Dros Rector, y Procanselario de dicha Universidad por medio de Barthome Juan pro vedel de ella á, efecto de acistir en el Acto de Conclusiones, presedente al

Grado de Bachiller en Philosophia q.e pide el Licenciado Nag.r Alcover quien á. echo cortar por certificacion jura del Cathredatico Padre Fray Antonio Arbona Observante Sor Cathredatico. Firmada de dicho Sor Rector, y vizada del infrascrito Secretario de haver estudiado dos Cursos de Philosophia. Para cuya funcion acistieron los sigientes.

Dor Sac.te Fr Juan Darder Dor Dn Joseph Bornas
Dr S. Fr Domingo trobat Dor Dn Magin Roig
Dr Dn Juan Amengl Dor Dn Miq.l Planes
Dr Dn Antt.o Alemany Dor Dn Andres Vales
Dr P. Fr Antt.o Arbona Dor Dn Juan Toro
Dor Dn Juan Somers Dr Dn Juan Thomas

ha defendido dicho Alcover el Acto de Conclusiones respondiendo con la Acistencia de su Padrino el Muy Reverendo Padre Fray Antt.o Arbona Observante Presbitero Cathredatico tocando el turno al Muy Reverendo Dor Dn Juan Amengual pro Cathredatico, á los quatro Argumentos q.e le an echo los Muy Reverendos Doctores Dor Dn Juan Amengual, y Dor Dn Antt.o Alemany Presbiteros Cathre.os

Dor. Dn. Joseph Borras, y Dor. Dn. Magin Roig Presbiteros Colegiatos. Acabados dichos Argumentos y salido dicho Alcover, y su Padrino han votado con votos secretos totodos los SS. qe. componian dho Colegio sobre la aprovacion, ó reprovacion de dhas Conclusiones, y recogidos los votos, resultó quedar aprovadas las mesmas. nemine discrepante.

tentativa del Lizdo. Joachin Alcover de 8 Julio de 1773

E immediatamente con el Muy Te. Sor. Rector, y los Cathredaticos mas modernos á Joachin Alcover an examinado, y tentato para el Grado de Bachiller en philosophia qe. pide, y dhos tres Cathredaticos le examinaron publicamte. y á puerta abierta, por espacio de un quarto de ora cada uno, y executado dho Examen votaron secretamente, y con juramento sobre la aprovacion, secretamte. y con juramto. sobre la aprovacion ó reprovacion de dho Colegio para el referido Bachiller del dho Alcover, y recogidos los votos resultó de ellas quedar aprovado nemine discrepante. Y immediatamente dho Muy Te. Sor. Rtor. y Pro-

canselario á, mandado llamar al antedho Alcover, y le á participado la resolucion de dhos tres Cathredaticos, y echa la profecion de la fee. les á comferido dicho Bachiller mandandole subir á la Cathreda con Borla, y despues prestó el juramto. de estilo. De todo lo qual é continuado este Auto siendo presentes por testigos Migl. Puig Esste. y Bartholome Juan Pro vedel de dha Universidad de qe. doy fee.

Juan Tremengo Mro. y Secrio.

Conclusiones del Seminarista Lorenzo Obredor de 8 Julio de 1773

En la Ciud. de Palma Capital del Reyno de Mallorca á ocho Dias del Mes de Julio del año de mil setecientos setenta, y tres. Convocado, y juntado el Colegio de Philosophia en el oratorio interior de la Rl. Univd. Litteraria de dho Reyno qe. sirve de General para las funciones de los Actos, y exercicios Litterarios de orden del Muy Te. Sor. Dn. Juan de Togoras Pro. Dignidad de Sacriste de la Sancta Iglecia Dor. en Artes, y Ambos Drlos. Rector, y

Procanselario de dicha Univ.d pr. medio de Bartholome Juan pro Vedel de ella á efecto de Acistir en el Acto de Conclusiones presedente al Grado de Bachiller en Philosophia que pide el Lizenciado Lorenzo Obredor quien á echo constar por certificacion jurada del D.or D.n Juan Amengual Padre Fray Juan Darder Observante Presbitero Cathredatico firmada de dicho S.or Rector y vizada del infrascrito Secrettario de haver estudiado dos Cursos de Philosophia para cuya funcion acistieron los siguientes.

D.or P. Fr. Domingo trobat	D.or D.n Magin Roig
D.r D.n Juan Ameng.l	D.r D.n Antt.o Sancho
D.or D.n Antt.o Alemany	D.r D.n Antt.o Llull
D.r D.n Sebast.n Puigsar.er	D.r D.n Mig.l Planes
D.or D.n Adrez Sales	D.r D.n Pedro Segui

Y haviendo defendido el Acto de conclusiones, á que le an arguido quatro Doctores de los q.e componen dho Colegio, y Claustro de Philosophia Acabados dhos Argumentos el mencionado Muy S.e S.or Rector, y Procanselario ha mandado q.e saliesen de la Capilla el dho Obredor, y su Padrino,

y dixo á los ante dichos Doctores q.e havian acistido en el Acto de Conclusiones, y Argumentos para votar que jurasen, á, Dios y á, sus sagrados Evangelios q.e tenian presentes q.e no darian su voto por Soborno sino segun Dios, y sus conciencias, y si hallavan al dho Obredor digno del Grado de D.or y Maestro en Philosophia, y agregacion al Colegio le aprovasen quando no le reprovasen, y prestado el juram.to de estilo, han dado sus votos con Abas blancas, y negras, y recogidos los votos se ha hallado quedar aprovado nemine discrepante para dicho Grado, y Agregacion. Y entonses dho Muy S.e Señor Rector, y Procanselario ha mandado llamar al dho Obredor y su Padrino, y les, á, participado la resolucion del dho Colegio. Y echa la profecion de la fee le á comferido dicho Grado, y agregacion mandando al Muy Reverendo D.or P. Fr. Juan Darder Observante Presbitero Cathredatico su Padrino le pusiesse, y vistiesse las insignias Doctorales, y despues prestó el Juram.to de estilo.

Y immediatam.te disuelto el Colegio delante.

tentativa y Bachiller Lorenzo Obredor de 8 Julio de 1773

dicho Muy Ill.e S.or R.tor y de los Cathredaticos mas modernos D.or D.n Juan Amengual, D.r D.n Antt.o Alemañy, y D.r Padre Fray Antonio Arbona observante, á sido examinado dho Obredor por estes por espacio de un quarto de ora cada uno publicam.te y á puerta abierta, los quales despues votaron secretamente sobre la aprovacion, ó reprovacion de dho Obredor, y recogidos los votos resulto quedar aprovado nemine discrepante para dho Bachiller el q.e se le confirio por el Muy Ill.e Señor Rector mandandole subir, á la Cathreda con Borla, haviendo antes echo la profecion de la fee, y despues presto el juram.to de estilo, De todo lo qual é continuado este Auto siendo presentes por testigos Mig.l Puig Ess.te y Bartholome Juan Pro Vedel de dha Univ.d de q.e doy fee.

Juan Armengol Not.o y Secret.o

Bach.er del Liz.do Juan Arrom Dia 30 7bre de 1773.

En la Ciu.d de Palma Capital del Reyno de Mallorca á treinta Dias del Mes de Setiembre del año de mil setecientos setenta

y tres. convocados, y Juntados el Muy Ill.e S.or D.n Juan de Togoras S.no Dignidad de Sacriste de la S.ta Iglesia D.or en Artes y Ambos D.ros Rector, y Procanselario de dha Univ.d por medio de Bartholome Juan pro vedel de ella, con los cathredaticos de Artes mas modernos D.or D.n Juan Amengual, D.or Padre Fray Domingo trobat, Dominico, y D.or Padre Fray Antt.o Arbona observante, á efecto de examinar, y tentar el Lizenciado Juan Arrom para el Grado de Bachiller en Philosophia, y á sido examinado publicamente, y á puerta abierta por dhos tres Catredaticos, por espacio de un quarto de ora cada uno, y immediatam.te despues votaron secretamente, y con juram.to sobre la aprovacion, ó reprovacion del dho Arrom, y recogidos los votos resulto de ellas quedar aprovado nemine discrepante para dho Bachiller

Conclusiones del Liz.do Pablo Deay Dicta die

En la Ciu.d de Palma Capital del Reyno de Mallorca, á treinta Dias del Mes de Sett.re del año de mil setecientos setecientos setenta, y tres. Convocado, y Juntado el Colegio de Philosophia en el oratorio

de la Ll. vniv.d Litterana d este Reyno q.e
d Orden del Muy Y.e S.r Dr. Juan de Togores
Dignidad de Sacristè de la Santa Yglesia
Dr.en Artes, y Ambor Drs. Rector, y Procanzelario d dha vniv.d Y. me-
dio de Bartholome Juan pro vedel de ella
d.a efecto de acistir enel Acto de conclusio-
nes precedente al Grado de Bachiller en Phi-
losophia que pide el Licenciado Pablo Dega-
ro quien d.a echo constar por Certificacion
jurada del Dor. Padre Fray Juan Dardes Pro
Obrevante Cathredatico, visada del Dho M.
Y.e S.r R.tor y firmada por el infrascrito
Secretario haver estudiado dos Cursos en-
teros d Philosophia q.e se requieren pa-
ra obtener el Grado de Bachiller para
cuya funcion acistieron los Sig.tes

Dr. Dr. Fr. Juan Dardes	Dr. Dr. Joseph Borras
Dr. Dr. Juan Amengual	Dr. Dr. Magin Roig
Dr. Dr. Fr. Agustin Trobat	Dr. Dr. Antto. Sancho
Dr. Dr. Fr. Antto. Arbona	Dr. Dr. Antto. Llull
Dr. Dr. Sebastn. Puigser	Dr. Dr. Bern.do Sabater
Dr. Dr. Migl. Planes	Dr. Dr. Andres Sales.

Ha defendido dicho Deyaro el Acto de con-
clusiones, respondiendo con la acistencia
de su Padrino el Muy Reverendo Doctor
Padre Fray Antto. Arbona Obrevante Pro
Cathredatico, tocando el turno al Muy Re-
verendo Dor. Dr. Bern.do Sabater Pro Colegia-
to, d los quatro Argumentos que le
han echo los Muy Reverendos Docto-
res Dor. Dr. Juan Amengual Pro y Dor
Padre Fray Juan Dardes Obrevante Pres-
biteros Cathredaticos, Dor. Dr. Joseph Bo-
rras, y Dor. Dr. Magin Roig Presbitero
colegiatos. Acabados dhos Argumen-
tos, y salido dho Deyaro, y su Padrino,
han votado con votos secretos todos los Se-
ñores q.e componian dho Colegio sobre la
aprovacion, ó, reprovacion de dhas Conclu-
siones, y recogidos los votos resulto que-
dar aprovadas las mesmas

Vin disolverse dhos Muy Y.s y Dor. Rector,
y Cathredaticos convocados assi mismo d
examinar, y tentar el Licenciado Pablo,
Degaro para el Grado de Bachiller en Phi-
losophia q.e pide, dichos Ses Cathredaticos
le examinaron publicamente, y á puerta
abierta por espacio de un quarto de hra
cada uno, y executado dho Examen vota-
ron secretamente, y con juramento sobre

Tentativa del dho Pedro Dicadè

las aprovacion, ó reprovacion de dicho Deyaro p.ª
el referido Bachiller, y recogidos los votos resul
to de ellas quedar aprovado nemine discrepan
te. Y immediatam.te dho Muy Ill.e Señor Rector
y Procanselario á mandado llamar al ante
dicho Pablo Dayaro, y le á participado la re
solucion de dicho Colegio, y la de dichos tres
Cathredaticos, y echa la Profecion de la fee les
á conferido dho Bachiller, mandandoles su
bir á la Cathreda con Borla, y despues pres
tó el Juram.to de estilo. De todo lo qual é con
tinuado este Auto siendo presentes por tes
tigos, Mig.l Puig Ess.te y Bartholome Juan
Provedel de dicha Univ.d de q.e doy fee.

Juan Armengol Vicedy Secret.o

Bachen y G.do del Padre Lector Fray Thomas Esp.ol Dom.co pro Catt.co Dia 29. Nov.re 1773.

En la Ciu.d de Palma Capital del Reyno de
Mallorca á veinte, y nueve Dias del Mes de
Nov.re de Mil setecientos setenta, y tres.
Convocado, y juntado el Colegio de Philosophia
en el oratorio interior de la R.l Litteraria
Univ.d de Orden del Muy Ill.e S.or D.n Juan
de Togoras Pro Dignidad de S.te de la S.ta Iglecia
D.or en Artes, y Ambos D.ros R.tor y Procansela
rio de dha Univ.d por medio de Bartholome Juan

4. pro vedel de ella á efecto de conferir los Grados de
Bachiller, y D.or y M.tro en Philosophia q.e pide el Catt.co
nuevam.te nombrado p.r su Conv.to Padre Lector Fr.
Thomas Español Pro Dom.co para cuya funcion
acistieron los sig.tes

D.or P. Fr. Juan Darder. D.r D.n Joseph Borrás.
D.r D.n Juan Amengl. D.r D.n Antt.o Sancho
D.r P. Fr. Antt.o Arbona D.r D.n Antt.o Llull.
D.r D.n Bern.do Zabater

Y resada la Oracion del Espiritu Sancto propu
so el Muy Ill.e S.or R.tor q.e por razon de haver
sido nombrado en Cathredatico de Philosophia
p.r la opinion tomista del Padre Fray Thomas
Español Pro Religioso Dominico, para poder
entrar en el exercicio de dha Cathreda, le pe
dia ser admitido el Grado de Bach.er en dha
facultad; Y atendiendo los antedhos Doctores
al Merito, y circunstancias de Litteratura y
buenas prendas del dho Padre Español vota
ron secretam.te sobre su admicion p.a el dho Ba.er
y recogidos los votos resultó quedar aprovado por
este n.e dis.te é immediatam.te despues votó dho
Colegio sobre la admicion é incorporacion de
dho Padre Español al Grado de D.or y Maestro
en dha facultad de Philosophia con votos secre
tos, recogidos estos se verificó quedar apro
vado n.e discrepante p.a dho Grado de D.or y
Maestro en dicha facultad de Philosophia.
Y en seguida de lo qual dho Muy Ill.e S.or R.tor mandó
llamar al citado Padre Fray Thomas Español
y le participó la resolucion de dho Colegio, y echa
la profecion de la fee se le conferió dho Bach.er

mandandole subir á la Catreda con Borla, y despues prestó el juram.to acostumbrado de estilo, y despues dando por repetida la profeción de la fee se le comferio el Grado de D.or y Maestro en la mesma facultad mandando al Muy R.do D.or Padre Fray Juan Darder P.ro observante Catt.co su Padrino le pusiesse, y vistiese las insignias Doctorales; y se le agregó al Colegio, haciendo dho Padre Español los juram.tos acostumbrados de estilo. De todo lo qual é continuado este Auto siendo presentes por testigos Migl Puig Ess.te y Bartt.e Juan Pro vedel de dha Univ.d de q.e doy fee.

Juan Armengol Mosq. y Secret.o

Grado del D.or D.n Matheo Auli Cat.co de Philosophia. Dia 29 Nov.e de 1773

En la Ciu.d de Palma Capital del Reyno de Mallorca, á veinte, y nueve Dias del Mes de Nov.re del año de Mil setecientos setenta, y tres. Convocado, y Juntado el Colegio de Philosophia en el oratorio interior de la R.l Litteraria Univ.d de Orden del Muy Ill.e S.or D.n Juan de Togoras Presbitero Dignidad de Sacriste de la Sancta Iglecia D.or en Artes, y Ambos Drechos Rector y Procanselario de dicha Univ.d por medio de Bartholome Juan pro vedel de ella á efecto de comferir el Grado de Bachiller y D.or y Maestro en Philosophia que pide el Cathredatico nuevam.te nombrado por la Cofradia de San Pedro, y San Bernardo D.or D.n Matheo Auli. Para cuya funcion acistieron los sig.tes

D.r

D.or Pa. Fr. Juan Darder
D.r D.n Juan Ameng.l
D.r P. Fr. Thomas Español
D.r P. Fr. Antt.o Arbona
D.r D.n Ber.do Zabater
D.r D.n Joseph Borras
D.r D.n Antt.o Sancho
D.r D.n Antt.o Llull.

Y resada la oracion del Espiritu Sancto propuso el Muy Ill.e Señor Rector que por razon de haver sido nombrado en Cathredatico de Philosophia, por la opinion Lulista, del D.or D.n Matheo Auli para poder entrar en el exercicio de dicha Cathreda, le pedia ser admitido el Grado de Bachiller en dicha facultad. Y atendiendo los antedichos Doctores, al merito, y circunstancias, de litteratura, y buenas prendas, del dicho D.n Matheo Auli votaron secretamente sobre su admicion para el dicho Bachiller, y recogidos los votos resulto quedar aprovado por este Nemine discrepante. É immediatam.te despues voto dicho Colegio sobre la admicion é incorporacion de dicho Auli, al Grado de D.or y Maestro, en dicha facultad de Philosophia con votos secretos, y recogidos estos se verifico quedar aprovado nemine discrepante para dicho Grado de D.or y Maestro en dicha facultad de Philosophia, y en seguida de lo qual dicho Muy Ill.e Señor Rector mando llamar al citado Auli, y le participo la

resolucion del dicho Colegio, y echa la profe-
cion de la fee se le comferio dicho Bachiller
mandandole subir à la Cathreda con Borla
y despues prestò el juramento acostumbrado
de estilo, y despues dando por repetida la profe-
cion de la fee se le comferio el Grado de Dor
y Maestro en la mesma facultat mandan-
do al Muy Reverendo Dor Dn Juan Mengual
Pro Cathredatico su padrino le pusiesse, y ves-
tiesse las insignias Doctorales, y se le agregò
al Colegio aciendo dicho Auli los juramtos
acostumbrados de estilo. De todo lo qual è
continuado este Auto siendo presentes pr
testigos Miguel Puig Esste y Bartholo-
me Juan pro Vedel de dicha Univer
cidad de que doy fee.

Juan Amengual Vno. y Secret.

Conclusiones pa el Bacher del Lizdo Antto Sancho Dicta Die.

En la Ciud. de Palma Capital del Reyno
de Mallorca, à, à veinte, y nueve Dias del
Mes de Novre del año de mil setecientos
setenta, y tres. Convocado, y juntado el Cole-
gio de Philosophia en el Oratorio interior de
la Rl Univd Litteraria de Orden del Muy
Je Señor Dn Juan de Togoras Presbitero
Dignidad de Sacriste de la Sancta Iglecia
Dor en Artes, y Ambos Dros Rector, y
Procanselario de dha Univd por medio de
Bartholome Juan pro Vedel de ella, à, fin
y efecto de presenciar el Acto de Conclusiones
presedentes al Gdo de Bachiller en Philoso-
phia qe pide el Lizenciado Antto Sancho
quien ha hecho constar pr Certificacion ju-
rada del Cathredco Padre Fray Antto Ar-
bona Pro Observante, visada por el Muy
Illustre Señor Rector, y firmada del
infrascrito Secretario haver Estudiado dos
Cursos de Philosophia, para cuya funcion
acistieron los Sigtes

Dr P. Fr Juan Darder	Dr Dn Antto Sancho
Dr Dn Juan Amengl	Dr P. Fr Thomas Espal
Dr P. Fr Antto Arbona	Dr Dn Matheo Auli
Dr Dn Joseph Borras	Dr Dn Magin Roig
Dr Dn Antto Llull	Dr Dn Migl Amorós
Dr Dn Bernardo Sabater	

Y haviendo defendido el Acto de Conclusiones
respondiendo con la acistencia de su Padri-
no el Muy Reverendo Dor Padre Fray

Antt.o Arbona Observante Sor.o Cathredatico, tocando el turno al Muy Reverendo, Dor Dr. Juan Amengual, à los quatro Argumentos q.e le han echo los Muy Reverendos Doctores Dor Padre Fray Juan Darder observante, y Dor Dr. Juan Amengual Presbitero Cathredatico; Dor Dr. Antonio Sancho, y Dor Dr. Antt.o Clull Presbitero Colegiato: Acabados dichos Argumentos votaron secretamente, y con juramento los antedichos Doctores de dicho Colegio, sobre la aprovacion, ò, reprovacion de dhas Conclusiones, y recogidos los votos resultò de ellos quedan aprovado nemine discrepante para dichas Conclusiones. Y immediatam.te diuelto el Colegio en concurrencia de dho M. Y.e Señor Rector, y de los Cathredaticos de dicha facultad mas modernos Doctores Padre Fray Juan Darder, Dor Dr. Juan Amengual y Padre Fray Thomas Capanol Dominico, à los estan examinado, y sentado, publicam.te y à puerta abierta al dicho Sancho precedido el juram.to de estilo. Y recogidos los votos resultò quedan aprovado nemine discrepante p.a dicho Bachiller; Y despues el dho Muy Y.e Señor Rector, y Procanselario, ha mandado llamar al ante dicho Antt.o Sancho, y echa la profecion de la fee le à comprendò dicho Bachiller mandando al Muy Reverendo Dor Padre Fray Antonio Arbona su Padrino, lo hiziese subir à, la

Cathreda con Borla, y despues prestò el juram.to de estilo. De todo lo qual è continuado este Auto siendo presentes por testigos Miq.l Ruiz Cur.te y Bartholome Juan pro vedel de dicha Vniu.d de q.e doy fee.

Juan Ttemeradueras Y Secret.o

Conclusiones p.a el Bach.er q.e pide el Liz.do Dn. Fay.e Fabregues. Dia 28. Ab.l de 1774

En la Ciud.d de Palma Capital del Reyno de Mallorca, à veinte, y ocho Dias del Mes de Abril del año de Mil setecientos setenta, y quatro. Convocado, y juntado el Colegio de Philosophia en el oratorio interior de la Vniu.d Litteraria à orden del Muy Y.e Dor Dn. Juan de Togores Presbitero Dignidad de Sacristè de la Santa Yglecia Dor en Artes, y Ambos Drs. Rector, y Procanselario de dicha Vniu.d por medio de Bartholome Juan pro Vedel de ella, à, fin, y efecto de acistir al Acto de Conclusiones precedente al Grado de Bachiller en Philosophia que pide el Licenciado Dn. Jayme Fabregues, quien à echo constar, por certificacion firmada del Cathredatico, Padre Fray Juan Darder Observante Presbitero Cathredatico firmada de dicho Dor Rector y vizada del infrascrito Secretario, de haver estudiado dos cursos de Philosophia p.a cuya funcion acistieron los Mag.cos Dr. P.e Fr. Antt.o Arbona. Dr. Dn. Josephe Borras

Dr. P. Fr. Thom.s Español — Dor. Dn. Magin Roig
Dr. Dn. Matheo Auli — Dr. Dn. Antto. Sancho
Dr. Dn. Sebastn. Puigsarver — Dr. Dn. Antto. Llull
Dor. Dn. Migl. Planes — Dr. Dn. Andres Sales
Dr. P. Fr. Juan Dander — Dr. P. Fr. Antto. Camps.

Y haviendo defendido el Acto de Conclusiones respondiendo con la acistencia de su Padrino el Muy Reverendo Dor. Padre Fray Juan Dander Observante Pro. Cathreco. tocando el turno al Muy Reverendo Dor. Dn. Joseph Borras, á los quatro Argumentos q.e le an echo los Muy Reverendos Des. Padre Fray Antto. Arbona, y Padre Fray Thomas Español Dominico Presbiteros Cathredaticos; Dor. Dn. Sebastian Puigsarver, y Dor. Dn. Joseph Borras Presbiteros Cathedraticos. Acabados dichos Argumentos votaron secretam.te y con juram.to sobre la aprovacion, ó, reprovacion de dichas Conclusiones, y recogidos los votos resultaron quedar aprovadas nemine discrepante dichas Conclusiones.

Conclusiones p.a el Bach.er del Liz.do Antonio Serra Dicta Die

Sin dissolverse el antedicho Colegio, y convocado igualmente, á, efecto de presenciar el Acto, de Conclusiones que deve defender, el Lizenciado Antto. Serra, para semejante Grado de Bachiller en Philosophia que pide quien ha echo constar por Certificacion jurada del Cathredatico Padre Fray Antto. Arbona Observante Pro. Cathredatico visada del Sor. Rector, y firma-

da del infrascrito Secretario, haver estudiado dos Cursos enteros de Philosophia. Y haviendo defendido el Acto de Conclusiones respondiendo con la acistencia de su Padrino el Muy Reverendo Dor. Padre Fray Antto. Arbona Observante Presbitero Cathredatico; tocando el turno al Muy Reverendo Doctor Padre Fray Antto. Arbona Observante Presbitero Cathredatico, á, los quatro Argumentos que le an echo los Muy Reverendos Doctores Dor. Dn. Matheo Auili, y Dor. Padre Fray Juan Dander Observantes Presbiteros Cathredaticos; Dor. Dn. Magin Roig, y Dor. Dn. Antto. Sancho Presbiteros Colegiatos. Acabados dichos Argumentos votaron secretam.te sobre la aprovacion ó reprovacion de dhas Conclusiones, y recogidos los votos resulto quedar aprovado nemine discrepante para dhas Conclusiones.

Conclusiones del Liz.do Gaspar Coll Dicta Die

Sin dissolverse assi mismo el Colegio, y Convocado igualm.te á, efecto de presenciar el Acto de Conclusiones que deve defender el Lizenciado Gaspar Coll para semejante Grado de Bachiller en Philosophia que pide quien ha echo constar por Certificasion Curada del Cathredatico Padre Fr. Thomas Español Dominico Presbitero Cathredatico, visada del Sor. Rtor. y firmada del infrascrito Secrettario, haver estudiado dos Cursos enteros de Philosophia. Y haviendo defendido

el Acto de Conclusiones respondiendo con la acistencia de su Padrino el Muy Reverendo Dor. Padre Fray Thomas Español, Dominico Presbitero Cathredatico. tocando el turno al Muy Reverendo Doctor Dn. Magin Roig Presbitero Colegiato á los quatro Argumentos que le an echo los Muy Reverendos Doctores Dor. Dn. Juan Amengual Pro. y Dor. Padre Fray Antto. Arbona Presbiteros Cathredaticos; Dor. Dn. Antto. Llull, y Dor. Dn. Sebastian Puigsarver Presbiteros Colegiatos. Acabados dichos Argumentos votaron secretamente sobre la aprovacion, ó reprovacion de dichas Conclusiones. Y recogidos los votos quedaron aprovadas por resulta de ellas nemine discrepante dichas Conclusiones. Y immediatamte. dicho Muy Sr. Sor. Rector, y Procanselario á mandado llamar los dichos, Fabregues, Serra, y Coll y les á participado la resolucion de dicho Colegio, diciendoles se les examinaria para el Bachiller; De todo lo qual é continuado este Auto siendo presentes por testigos Migl. Puig Esste. y Bartholome Juan Pro vedel de ella de qe. doy fee.

Juan Armengol Lucas y Secret.

Bachr. del Lizdo. Dn. Jayme Fabregues. de 28 Abril de 1774

En la Ciud. de Palma Capital del Reyno de Mallorca á veinte, y ocho Dias del Mes de

Abril del año de mil setecientos setenta, y quatro. Convocados, y Juntados el Muy Sr. Señor Dn. Juan de Togoras Pro. Dignidad de Sacriste de la Sancta Iglecia Dor. en Artes, y Ambos Dros. Rector, y Procanselario de dicha Universidad por medio de Bartholome Juan pro vedel de ella, con los Cathredaticos en Artes mas modernos Dor. Padre Fray Thomas Español Dominico, Dor. Padre Fray Antonio Arbona pros. y Dor. Dn. Matheo Auli, á efecto de examinar, y tentar al Lizenciado Dn. Jayme Fabregues, para el Grado de Bachiller en Philosophia, y á sido examinado publicamente, y á puerta abierta por dichos tres Cathredaticos pr. espacio de un quarto de hora cada uno, y inmediatamente despues votaron secretamente, y con juramto. sobre la aprovacion ó reprovacion de dho. Dn. Jayme Babregues, y recogidos los votos resultó quedar aprovado nemine discrepante para dhas Conclusiones.

Bachr. del Lizdo. Gaspar Coll dieta Die

Sin dissolverse dichos Muy Sr. Sor. Rector, y Cathredaticos convocados assi, mismo para examinar, y tentar, el Lizenciado Gaspar Coll para el Grado de Bachiller en Philosophia que pide dhos tres Catredaticos le examinaron publicamente, y á puerta abierta pr. espacio de un quarto de hora cada uno, y executado dicho Examen

votaron secretamente, y con juramento sobre la aprovacion, ó, reprovacion de dho Coll para el referido Bachiller, y recogidos los votos resultó de ellas quedar aprovado nemine discrepante. Y immediatamente dho Muy Ill.e Sor. Rector, y Procanselario á, mandado llamar al antedicho Coll, y le á, participado la resolucion de dichos tres Cathredaticos, y echa la profecion de la fee les ha conferido el mismo mandandoles subir á la Cathreda con Borla, y despues prestó el juram.to de estilo. De todo lo qual é continuado este Auto siendo presentes pr. testigos Migl. Puig Ess.te y Bartholome Juan pro vedel de ella de que doy fee.

Juan Armengol Notario y Secret.o

Conclusiones del Lizdo. Jayme Brotat Dia 29. Abril de 1774.

En la Ciud. de Palma Capital del Reyno de Mallorca á, veinte, y nueve Dias del Mes de Abril del año de mil setecientos setenta, y quatro. Convocado, y Juntado el Colegio de Philosophia en el Oratorio interior de la Real Litteraria Univ.d de orden del Muy Ill.e Señor Dn. Juan de togoras Pro. Dignidad de Sacriste de la Sancta Iglecia Dor. en Artes, y Ambos Drechos Rector, y Procanselario de dicha Univercidad por medio de Bartholome Juan pro.

vedel de ella á, fin, y efecto de presenciar el Acto de Conclusiones precedentes al Grado de Bachiller en Philosophia que pide el Lizenciado Jayme Brotat quien á, echo constar por Certificacion jurada del Cathredatico Padre Fray Juan Darder Observante Presbitero Cathredatico viza del Señor Rtor. y firmada del infrascrito Secretario de haver estudiado dos Cursos de Philosophia, para cuya funcion acistieron los sig.tes

Dr. Dn. Juan Amengl.	Dr. Dn. Joseph Borras
Dr. P. Fr. Antto. Arbona	Dr. Dn. Magin Roig
Dr. P. Fr. Thomas Español	Dr. Dn. Antto. Sancho
Dr. Dn. Matheo Auli	Dr. Dn. Migl. Planes
Dr. Dn. Sebastn. Puigr.	Dr. Dn. Antto. Llull
Dr. Dn. Adrez Sales.	

Y haviendo defendido el Acto de Conclusiones respondiendo con la acistencia de su Padrino el Muy Reverendo Padre Fray Juan Darder Observante Pro. Cathredatico tocando el turno al Muy Reverendo Dor. Padre Fray Juan Darder Observante Presbitero Catredatico á los quatro Argumentos q.e le han echo los Muy Reverendos Doctores Dor. Padre Fray Thomas Español, y Dor. Dn. Matheo Auli Dominico Español Cathredaticos; Dor. Dn. Joseph Borras, y Dor. Dn. Magin Roig Pros. Colegiatos. Acabados dichos Argumentos votaron secretamente y con juramento sobre la aprovacion ó re-

provacion de dichas Conclusiones, y recogidas
las Votos resulto quedar aprovadas nemi-
ne discrepante dichas Conclusiones:

Conclusiones para el Bachiller al Lizenciado Joseph Sanz dicta Die

Sin disolverse el ante dicho Colegio, y convocado igualmente, á efecto de presenciar el Acto de Conclusiones que deve defender el Lizenciado Joseph Sanz para semejante Grado de Bachiller en Philosophia q.e pide quien ha echo constar por certificacion pasada del Cathedratico Padre Fray Antt.o Arbona Observante Presbitero Cathedratico visada del Rector, y firma del infrascrito Secretario haver estudiado dos Cursos enteros de Philosophia: Y, havendo defendido el Acto de Conclusiones respondiendo con la asistencia de su Padrino el Muy Reverendo D.r Padre Fr. Antt.o Arbona Observante Pres.o Cathedratico, tocando el turno al Muy Reverendo D.r D.n Antt.o Sancho, á los quatro Argumentos q.e le han echo los Muy Reverendos D.es D.r Padre Fray Juan Darder Observante D.r D.n Juan Amengual Pros.r Cathedraticos D.r D.n Antt.o Antt.o Sancho, y D.r D.n Antt.o Lluli Colegiatos. Acabados dichos Argumentos votaron secretamente sobre la aprovacion, ó, reprovacion de dhas Conclusiones, y recogidos los votos quedaron aprovadas por resulta de ellos nemine discrepante dichas Conclusiones. Y inmediatamte dicho Muy Pe Vor Rector, y Procanvelario á mandado llamar los dichos Fay.es Brotat, y Joseph Sanz, y les ha participado la resolucion de dicho Colegio diciendoles se les examinaria para el Bachiller la tarde de este Dia. De todo lo qual q.e continuado este Auto siendo presentes por testigos Mig.l Puig Civte y Bartholome Juan pro vedel de ella de q.e doy fee.

Ante mi Clemente Nicolau Sp.o Secret.o

Bach.er del Liz.do Fay.e Brotad á 29 Abril de 1774

En la Ciud.d de Palma Capital del Reyno de Mallorca, á veinte, y nueve dias del Mes de Abril del año de Mil Setecientos Setenta, y quatro. Convocados, y Juntados el Muy Pe Señor D.r Juan de Togores, Pro Dignidad de Sacristè de la Santa Iglecia D.r en Artes, y Ambos Drs Vz.r y Procanvelario de dha Vniv.d en el oratorio interior de la misma con los Cathedraticos de Artes mas modernos D.r D.n Antt.o Arbona D.r Padre Fray Thomas Espanol, y D.r D.n Matheo Lluli á efecto de examinar, y tentar al Lizenciado Fayne Brotat para el Grado de Bachiller en Philosophia, y á sido examinado publicamente y á Puerta abierta por dhos tres Cathedraticos por espacio de un quarto de hra cada

vno. Y immediatamente despues votaron se cretamente, y con juramento sobre la aprovacion ô reprovacion del dho Brotat, y recogidos los votos resulto de ellos quedar aprovado nemine discrepante para dho Bachiller.

Bachr al Lzdo Joseph Sans Dicta die

Sin disolverse el dho Muy Rte Señor Rector, y los Cathedaticos convocados asi mismo Dor Dn Juan Amengual Dor Pe Fr Thomas Español, y Dor Dn Matheo Aulí, ât efecto de examinar, y tenar el Lizenciado Joseph Sans para el Grado de Bachiller en Philosophia q. pide dhos tres Cathedaticos le examinaron Publicamente, y âta puerta abierta por espacio de un quarto de ora cada uno, y ejecutado dicho Examen votaron secretamte y con juramto sobre la aprovacion, ô reprovacion del dho Sans para el referido Bachiller, y recogidos los votos resultô de ellos quedar aprovado nemine discrepante. Y inmediatamente dicho Muy Rte Señor Rector, y Procanselario ha mandado llamar â los antedichos Jayme Brotat, y Joseph Sans y les â participado la resolucion de dichos tres Cathedaticos, y echa la Profecion de la fee les â conferido el mismo mandandoles subir â la Cathreda con Borla, y despues prestaron el juramento de estilo. De todo lo qual â continuado este Autô siendo presentes por testigos Miguel Puig Civte y Bartholome Juan pro Vedel de dicha Vniô de que doy fee.

Juan Ametller Secrio

Conclusiones pa el Bachiller del Lizenciado Antonio Sastre Diador Mayo de 1774

En la Ciud. de Palma Capital del Reyno de Mallorca â dos Dias del Mes de Mayo del año de Mil Setecientos Setenta, y quatro. Convocado, y juntado el Colegio de Philosophia en el Oratorio interior de la Real Vniô de orden del Muy Rte Señor Dn Juan de Togoras Presbitero Dignidad de Sacristè de la Santa Yglecia Dor en Artes, y Ambos Drechos Rector, y Procanselario de dicha Vniô por medio de Bartholome Juan pro Vedel de ella, â fin, y efecto de presenciar el Acto de Conclusiones preredentes al Grado de Bachiller en Philosophia que pide el Lizenciado Antô Sastre, quien â echo constar por certificacion jurada del Cathedatico Padre Fray Thomas Español Dominico Presbitero Cathedatico, vizada del Rector, y firmada del infrascrito Secretario de haver estudiado dos Cursos enteros de Philosophia para cuya funcion acistieron los Sigtes

Dor Pe Fr Juan Darder
Dor Dn Juan Amengl
Dor Pe Fr Antô Arbona
Dor Pe Fr Thomas Español
Dor Dn Matheo Aulí
Dor Dn Sebastn Puigser
Dor Dn Joseph Borras
Dor Dn Magin Roig
Dor Dn Antô Llull
Dor Dn Miguel Planes
Dor Dn Andres Sales

Y haviendo defendido el Acto de Conclusiones respondiendo con la acistencia de su Padrino el Muy Reverendo Dor. Padre Fray Thomas Español Dominico Presbitero Cathredatico. tocando el turno al Muy Reverendo Doctor Dn. Juan Amengual Presbitero Cathredatico, á los quatro Argumentos qe. le han echo los Muy Reverendos Doctores Padre Fray Antto. Arbona Presbitero Observante, y Dor. Dn. Matheo Auli Preso. Cathredaticos. Dor. Dn. Sebastn. Puigsarver, y Dor. Dn. Joseph Borras Presbiteros Colegiatos. Acabados dichos Argumentos votaron secretamente, y con juramento, sobre la aprovacion, ó, reprovacion de dichas Conclusiones y recogidos aquellos resultó quedar aprovadas las mesmas. nemine discrepante.

Concluciones pa. el Bacher. del Lizdo. Rafael Socias dicta Die

Sin dissolverse el antedicho Colegio, y convocado igualmente, á, efecto de presenciar el Acto de Conclusiones que deve defender el Lizenciado Rafael Socias para semejante Grado de Bachiller en Philosophia que pide, quien, á, echo constar pr. certificacion jurada firmada del Cathredatico Padre Fray Thomas Español Dominico Presbitero Cathredatico, vizada del Rector, y firmada del infrascrito Secretario de haver estudiado dos cursos enteros de Philosophia. Y haviendo defendido el Acto de Conclusiones respondiendo con la acistencia de su Padrino el Muy

Reverendo Padre Fray Thomas Español, Dominico Presbitero Cathredatico, tocando el turno al Muy Reverendo Doctor Dn. Antto. Llull Presbitero Colegiato, á, los quatro Argumentos que le han echo los Muy Reverendos Doctores, Dr. Dn. Juan Amengual, y Dor. Padre Fray Juan Darder Observante Presbiteros Cathredaticos. Dor. Dn. Magin Roig, y Dor. Dn. Antonio Sancho Presbiteros Colegiatos. Acabados dichos Argumentos votaron secretamente sobre la aprovacion, ó, reprovacion de dhas Conclusiones, y recogidos los votos quedaron aprovadas por resulta de ellos nemine discrepante dichas Conclusiones. Y immediatamente dicho Muy Sr. Señor Rtor. y Procanselario á mandado llamar los dichos Antto. Sastre, y Rafael Socias, y les ha participado la aprovacion de dicho Colegio diciendoles se le examinaria para el Bachiller la tarde de este Dia. De todo lo qual é continuado el presente Auto siendo presentes por testigos Migl. Puig Esste. y Bartholome Juan, provedel de dicha univd. de qe. doy fee.

Juan Armengol Nocs. y Secretº

Bachiller del Lizendo. Antto. Sastre dicta Die

En la Ciud. de Palma Capital del Reyno de

Mallorca, á dos Mayo de mil setecientos setenta, y quatro. Convocados, y Juntados El Muy Ill.e Señor Dn. de Thogoras Pro Dignidad de Sacriste de la Sancta Iglecia Dor. en Artes, y Ambos Drechos Rector, y Procanselario de la Rl. Univercidad Litteraria, en el Oratorio interior de ella con los Cathredaticos de Artes mas modernos, Dor. Dn. Juan Amengual, Dor. Padre Fray Antonio Arbona observante, y Dor. Dn. Matheo Auli, á, efecto de examinar y tentar al Lizenciado Antonio Sastre para el Grado de Bachiller en Philosophia y ha sido examinado publicamente, y á puerta abierta por dichos tres Cathredaticos por espacio de un quarto de ora cada uno, y immediatamente despues votaron secretam.te y con juramento sobre la aprovacion, ó reprovacion de dicho Sastre, y recogidos los votos resultó de ellas quedar aprovado nemine discrepante para dicho Bachiller

Bachiller del Liz.do Rafael Socias d.ta Die

Sin dissolverse el Muy Ill.e Señor Rector, y los mismos Cathredaticos convocados asimismo para examinar, y tentar el Liz.do Rafael Socias para el Grado de Bachiller en Philosophia que pide, dichos tres cathredaticos le examinaron publicamente y á, puerta abierta p.r espacio de un quarto de ora cada uno, y executado dicho Examen

votaron secretamente, y con juramento sobre la aprovacion, ó, reprovacion de dicho Socias para el referido Bachiller, y recogidos los votos resultó de ellas quedar aprovado nemine discrepante. Y immediatamente dho Muy Ill.e Señor Rector, y Procanselario ha mandado llamar á, los antedichos Antto. Sastre, y Rafael Socias, y les ha participado la resolucion de dichos tres Cathredaticos, y echa la profecion de la fee. les ha conferido dicho Bachiller, mandandoles subir á la Cathreda con Borla, y despues prestaron el juram.to de estilo. De todo lo qual é continuado este Auto siendo presentes por testigos Migl. Puig Ess.te y Bartholome Juan Pro vedel de dha Univ.d de que doy fee.

Juan Armengol Vicad. y Secret.

Conclusiones del Lizenciado Bartt.e Verd para el Bac.er Dia 4. Mayo de 1774

En la Ciud. de Palma Capital del Reyno de Mallorca, á quatro Dias del Mes de Mayo del año de Mil setecientos setenta, y quatro. Convocado, y juntado el Colegio de Philosophia en el oratorio interior de la Real Univ.d Litteraria de orden del Muy Ill.e Señor Dn. Juan de Togoras Presbitero Dignidad de Sacriste de la Sancta Iglecia Dor. en Artes, y Ambos Drechos Rector, y Procanselario de dha Univ.d por medio de Bartholome Juan

pro vedel de ella, ô, fin, y efecto de prevenciar el Acto de Conclusiones, precedentes al Grado de Bachiller en Philosophia que pide el Lizen.do Bartholome Verd quien à echo constar por Certificacion jurada del Cathredatico Padre Fray Antt.o Arbona Ob.vo Observante visada del Rector, y firmada del infrascrito Secretario haver estudiado dos Cursos enteros de Philosophia para cuya funcion acistieron los Sig.tes

Dor. P.e Fr. Juan Darder
Dr. Dn. Juan Amengual
Dr. P.e Fr. Antt.o Arbona
Dor. P.e Fr. Thomas Español
Dr. Dn. Matheo Auli
Dr. Dn. Sebast.n Sug.er
Dr. Dn. Joseph Borrar
Dr. Dn. Magin Roig
Dr. Dn. Antt.o Sancho
Dr. Dn. Antt.o Llull
Dr. Dn. Aug.l Planes
Dr. Dn. Andres Sales.

Y haviendo defendido el Acto de conclusiones respondiendo con la acistencia de su Padrino el Muy Reverendo Dor. Padre Fray Antonio Arbona Observante Presbitero Cathredatico, tocando el turno al Muy Reverendo Dor. Padre Fray Antt.o Arbona Observante Presbitero Cathredatico, à los quatro Argumentos que le han echo los Muy Reverendos Doctores Dor. Padre Fray Thomas Español Dominico, y Dor. Padre Fray Juan Darder Observante Presbiteros Cathredaticos; Dor. Dn. Antt.o Llull, y Dor. Dn. Sebastian Sug.rarver Presbiteros Colegiatos. Acabados dichos Argumentos votaron secretamente, y con juramento sobre la aprovacion, ô, reprovacion de dichas conclusiones, y recogidos los Votos quedaron aprovadas nemine discrepante dhas Conclusiones.

Conclusiones p.a el Bach.er del Lic.do Juan Cabot fixa Die

Sin disolverse el antedicho colegio y convocado igualmente, à efecto de prevenciar el Acto de Conclusiones que deve defender el Lizenciado Juan Cabot para semejante Grado de Bachiller en Philosophia que pide, quien ha echo constar por certificacion jurada del Cathredatico Padre Fray Antt.o Arbona Observante Presbitero Cathredatico, visada del Rector, y firmada del infrascrito Secretario, haver estudiado dos Cursos enteros de Philosophia. Y haviendo defendido el Acto de conclusiones respondiendo con la acistencia de su Padrino el Muy Reverendo Dor. Padre Fray Antt.o Arbona Observante Presbitero Cathredatico, tocando el turno al Muy Reverendo Dor. Dn. Sebastian Sug.rarver Pro Colegiato, à los quatro Argumentos que le han echo los Muy Reverendos Doctores Dor. Dn. Matheo Auli, y Dor. Dn. Juan Amengual Presbitero Cathredaticos; Dor. Dn. Joseph Borrar, y Dor. Dn. Magin Roig Presbiteros Colegiatos. Acabados dichos Argumentos votaron secretamente sobre la aprovacion, ô, reprovacion de dhas Conclusiones, y recogidos los votos, que

daron aprovadas por resulta de ellas nemine discrepante dhas Conclusiones.

Conclusiones del Lizdo Semª Migl Camarilles. Dicta Dié

Vin dsi bolverse assi mismo el Colegio, y convocado igualmente, dª, efecto de presenciar el Acto de Conclusiones que deve defender el Seminarista Miguel Camarilles, sª semejante Grado de Bachiller en Philosophia que pide, quien, dª, echo constar por certificación jurada del Cathredatico Padre Fray Antonio Español Dominico Presbitero Cathredatico visa del Rector, y firmada del infrascrito Secretario, haver estudiado dos cursos enteros de Philosophia. Y haviendo defendido el Acto de conclusiones respondiendo con la asistencia de su Padrino el Muy Reverendo Dor Padre Fr Thomas Español Dominico Presbitero Cathredatico; tocando el turno al Muy Reverendo Dor Padre Fray Antonio Arbona observante Presbitero Cathredatico, dª los quatro Argumentos que le han echo los Muy Reverendos Doctores Dor Padre Fray Thomas Español Dominico, y Dor Padre Fray Juan Darder observante Presbiteros Cathredaticos; Dor Dn Antº Clull y Dor Dn Sebastn Luis Raxen Presbiteros Colegiatos. Acabados dhos Argumentos votaron secretamente sobre la aprovación, ó reprovación de dhas Conclusiones, y recogidos los votos quedaron aprovadas por resulta de ellas nemine discrepante para dichas Conclusiones. Y inmediatamente dicho Muy Ille Señor Rector, y Procanselario ha mandado llamar los dichos Bartholome Verd Juan Cabot, y Miguel Camarilles, y les ha participado la resolucion de dicho Colegio diciendoles se les examinaria para el Bachiller la tarde de este Dia. De todo lo qual dª, continuado este Auto siendo presentes por testigos Migl Puig Pbro y Bartholome Juan pro vedel de dicha Univd de que doy fee.

Juan Amengual Pbro y Secretario.

Bachiller del Lizdo Bartholo Verd a 4 Mayo de 1774

En la Ciud de Palma Capital del Reyno de Mallorca á quatro Dias del Mes de Mayo del año de Mil setecientos setenta, y quatro. Convocados, y juntados el Muy Ille Señor Dor Juan de Togores Presbitero Dignidad de Sacristn de la Santa Yglecia Dor en Artes, y Ambos Derechos Rector y Procanselario de dha Univd Litteraria en el Oratorio interior de la mesma con los Cathredaticos de Artes mas modernos, Dor Dn Juan Amengual Presbitero, Dor Padre Fray Antto Arbona, y Dor Dn Matheo Aulí, dª efecto de presenciar el Acto de conclusiones, y de examinar, y tentar al Lizdo Bartholome Verd para el Grado de Bachiller en Philosophia, y dª visto examinado publica-

mente, y á puerta abierta por dichos tres Cathredaticos por espacio de un quarto de ora cada uno, y immediatam.te despues votaron secretamente, y con juram.to sobre la aprovacion ó reprovacion del dicho verd, y recogidos los votos resulto de ellas quedar aprovado nemine discrepante para dicho Bachiller.

Bach.er del Liz.do Juan Cabot dicta Die.

Sin dissolverse dhos Muy Ill.e Señor Rector, y Cathredaticos convocados assi mismo para examinar, y tentar el Lizenciado Juan Cabot para el Grado de Bachiller en Philosophia que pide dhos tres Cathredaticos le examinaron publicamente, y apuerta abierta p.r espacio de un quarto de ora cada uno, y executado dicho Examen votaron secretam.te y con juram.to de no revelar sobre la aprovacion ó reprovacion de dicho Cabot, para el referido Bachiller, y recogidos los votos resulto de ellas quedar aprovado nemine discrepante.

Conclusiones del Liz.do y Sem.a Mig.l Camarilles dicta Die.

Sin dissolverse dichos Muy Ill.e Señor Rector, y Cathredaticos convocados assi mismo, para examinar, y tentar el Lizenciado, seminarista Mig.l Camarilles para el Grado de Bachiller en Philosophia que pide dhos tres Cathredaticos le examinaron publicam.te y á puerta abierta p.r espacio de un quarto de ora cada uno, y executado dho Examen votaron secretamente sobre la aprovacion, ó reprovacion de dho Camarilles, para el referido Bachiller, y recogidos

los votos resulto de ellos quedar aprovado nemine discrepante. Y immediatamente dicho Muy Ill.e Señor Rector, y Procanselario á mandado llamar á los ante dichos Bartholome verd, Juan Cabot, y Mig.l Camarilles, y les á participado la resolucion de dichos tres Cathredaticos, y echa la profecion de la les ha comferido el mismo mandandoles subir á la Catreda con Borla, y despues prestaron el juramento de estilo. De todo lo qual é continuado este Auto siendo presentes por testigos Mig.l Puig Ess.re y Bartholome Juan Pro vedel de dicha Univ.d de que doy fee.

Juan Armengol Vicedy Secret.o

Conclusiones p.a el Bach.er del Lizen.do Juan Bonet Dia 5. Mayo de 1774.

En la Ciu.d de Palma Capital del Reyno de Mallorca, á Cinco Dias del Mes de Mayo del año de Mil setecientos setenta, y quatro. Convocado, y juntado el Colegio de Philosophia en el oratorio interior de la Real Universidad Litteraria, de orden del Muy Ill.e Señor D.n Juan de Togoras Presbitero Dignidad de sacristé de la sancta Iglecia D.or en Artes, y Ambos D.ros Rector, y Procanselario de dicha Univ.d por medio de Bartholome Juan pro vedel de ella á fin, y efecto de presenciar el Acto de Conclusiones precedentes al Grado de Bach.er

en Philosophia que pide el Lizenciado Juan Bonet quien ha echo constar de certificacion jurada del Cathredatico Padre Arbona Presbitero Observante, visada del Sor. Rector y firmada del infrascrito Secretario, haver estudiado dos Cursos enteros de Philosophia para cuya funcion acistieron los sigtes.

Dr. P. Fr. Juan Dander	Dr. Dn. Joseph Borras
Dr. Dn. Juan Amengl.	Dr. Dn. Magin Roig
Dr. P. Fr. Antto. Arbona	Dr. Dn. Antto. Sancho
Dr. P. Fr. thomas Español	Dr. Dn. Antto. Llull
Dr. Dn. Matheo Auli	Dr. Dn. Migl. Planes
Dr. Dn. Sebastn. Puigser.	Dr. Dn. Andres Sales.

Y haviendo defendido el Acto de Conclusiones respondiendo con la acistencia de su Padrino el Muy Reverendo Dor. Padre Fray Antto. Arbona Observante Presbitero Cathredatico, tocando el turno al Muy Reverendo Dor. Dn. Joseph Borras, Presbitero Colegiato, á los quatro Argumentos que le an echo los Muy Reverendos Doctores Dor. Dn. Juan Amengual, y Dor. Padre Fray Juan Dander Observante Presbiteros Cathredaticos Dor. Dn. Sebastian Puigsarver, y Dor. Dn. Joseph Borras Presbiteros Colegiatos. Acabados dichos Argumentos votaron secretamente, y con juramento sobre la aprovacion ó reprovacion de dichas Conclusiones y recogidos los votos resultó quedar aprovadas nemine discrepte. dhas Conclusiones.

Conclusiones del Lizdo. Antto. Roig Dicta Die

Sin dissolverse el antedicho Colegio, y convocado igualmente á efecto de defender el Acto de Conclusiones el Lizenciado Antonio Roig para semejante Grado de Bachiller en Philosophia que pide, quien, á echo constar por Certificacion jurada del Cathredatico Padre Fray Antonio Arbona Observante Presbitero Cathredatico, visada del Rector, y firmada del infrascrito Secretario, haver estudiado dos cursos enteros de Philosophia. Y haviendo defendido el Acto de conclusiones respondiendo con la acistencia de su Padrino el Muy Reverendo Dor. Padre Fray Antto. Arbona Observante Presbitero Cathredatico, tocando el turno al Muy Reverendo Dor. Dn. Matheo Auli, á los quatro Argumentos que le an echo los Muy Reverendos, Doctores Dor. Dn. Juan Amengual, y Dor. Padre Fray Thomas Español Dominico, Presbiteros Cathredaticos; Dr. Dn. Magin Roig, y Dor. Dn. Antto. Sancho Presbiteros Colegiatos. Acabados dhos Argumentos votaron secretamente sobre la aprovacion ó reprovacion de dhas Conclusiones, y recogidos los votos quedaron aprovadas por resulta de ellos nemine discrepante para dichas Conclusiones.

Conclues. del Lizdo. Jorge Macias Dicta Die

Sin dissolverse assimismo el Colegio y convocado igualmente á efecto de pre-

rencias el Acto de conclusiones q.e deve defender el Licenciado Jorge Mesias, para semejante Grado de Bachiller en Philosophia q.e pide, quien, a.t, echo constar p.r certificacion jurada, firmada del cathedratico Padre Fray Thomas Español Dominico Presbitero Cathedratico, vista del Rector, y firmada del infrascrito Secretario, haver estudiado dos cursos enteros de Philosophia, y haviendo defendido el Acto de Conclusiones respondiendo con la asistencia de su Padrino el Muy Reverendo D.or Padre Fray Thomas Español Dominico Presbitero Cathedratico, tocando el turno al Muy Reverendo D.or D.r Magin Roig. d. D.r quatro Argumentos q.e le an echo los Muy Reverendos Doctores D.or D.r Mathes Aulí, y D.or D.r Fr. Juan Darder observante Presbitero Catredatico D.or D.r Antt.o Aulí, y D.or D.r Sebastian Puigserver Presbiteros Colegiatos: Acabados dichos Argumentos votaron secretamente sobre la aprobacion, ó, reprovacion de dhas Conclusiones, y recogidos los votos quedaron aprovadas, por nemine discrepante: de cuios nemine discrepante dhar Conclusiones. Y inmediatam.te dho Muy V.e S.or Rector, y Procanselario á mandado llamar los dhos Juan Bonet, Antt.o Roig, y Jorge Mesias, y les ha participado la resolucion de dicho Colegio diciendoles si les examinaria para el Bachiller la tarde de este Dia. De todo lo qual é continuado el presente Acto siendo presentes por testigos Mig.l Puig Esc.te y Barthol.me Juan Nro vedel de dicha Universidad de q.e doy fé.

Juan Antemenyolua[illegible] y Secret.o

Conclusiones p.r el Bach.er de la tentativa del Liz.do Juan Bonet Dicta Die

En la Ciud.d de Palma Capital del Reyno de Mallorca, á. cinco Dias del Mes de Mayo del año de Mil setecientos setenta, y quatro. Conbocados, y juntados El Muy V.e S.or D.r Juan de Togores Presbitero Dignidad de Sacristè de la Santa Yglesia D.or en Artes, y Antbor Doctor Rector, y Procanselario de dha Univ.d Litteraria en el Drato interior de la mesma, con los Cathedraticos de Artes mas modernos D.or D.r Juan Amengual D.or p.r Fr. Anto Arbona, y D.or Padre Fray Thomas Español Ord.n á efecto de examinar, y tendan el Liz.do Juan Bonet, para el Grado de Bachiller en Philosophia, y sido examinado publicamente, y á puerta abiertas p.r dicho Fray Cathedraticos por espacio de un quarto de hra cada uno, y inmediatam.te despues votaron secretam.te y con juramento sobre la aprovacion, ó, reprovacion del dho Bonet y recogidos los votos resultó de ellos quedar aprovado nemine discrepante p.r dho Bach.er

Bachr. del Liz.
zenciado Sn.
tt.l Roig.
Díe

Sin disolverse dho Muy Ytte Señor Rector, y Cathredaticos convocados assimismo para examinar, y tentar el Lizenciado, Antto Roig, para el Grado de Bachiller en Philosophia, que pide dhos tres Cathredaticos le examinaron publicamte y á puerta abierta pr espacio de un quarto de ora cada uno, y executado dho Examen votaron secretamte y con juramento sobre la aprovacion ó reprovacion de dicho Roig para el referido, Bachiller, y recogidos los votos resultó que dha aprovado nemine discrepante para dho Bachiller. Y inmediatamte dho Muy Ytte Sor Rector, y Procanzelario ha mandado llamar al ante dicho Antto Roig, y les á participado la resolucion de dichos tres Cathredaticos, y echa la profecion de la fee ler á comperido dicho Bachiller

Bachr. del Liz.
zen.do Jorge
Mecias
Díe

Sin disolverse assi mismo el Colegio y convocado assi mismo el Muy Ytte Sor Rector, y Cathredaticos, á fin de examinar, y tentar el Lizenciado Jorge Mecias, para el Grado de Bachiller en Philosophia que pide, dichos tres Cathredaticos le examinaron publicamente, y á puerta abierta, pr espacio de un quarto de ora cada uno, y executado dho Examen votaron secretamente, y con juramento sobre la aprovacion, ó reprovacion de dho Bachiller, y recogidos los votos resulto de

de ellos quedar aprovado nemine discrepante. Y inmediatamente dicho Muy Ytte Señor Rector, y Procanzelario á mandado llamar á los antedhos Juan Bonet, Antto Roig, y Jorge Mecias, y les á participado dicho Bachiller, mandandoles subir á la Cathreda con Borla, y despues prestó el juramto de estilo. De todo lo qual é continuado este Auto siendo presentes por testigos Mig.l Ruiz Civ.te y Bartholome Juan pro vedel de ella de q.e doy. fee.

Juan Antonio Nicolau y Moreno

Puntos del Dor Jayme Fabregues Die 26 Mayo de 1774

En la Ciu.d de Palma Capital del Reyno de Mallorca á veinte, y seis Dias del Mes de Mayo del año de mil setecientos setenta, y quatro. Convocado, y juntado el Colegio de Philosophia en el oratorio interior de la Rl. vniu.d Litteraria, y Estudio General Litterario, q.e sirve de General para las funciones de los Actos, y exercicios Litterarios de orden del Muy Ytre Señor Dr Juan de Togores Presbitero Dignidad de Sacristè de la Santa Iglesia Dor en Artes, y Timbor Dor Rector, y Procanzelario de dha vniu.d pr mesa de Bartholome Juan pro vedel de ella á fin y efecto de presenciar, y señalar puntos para el Grado de Dor y Maestro en Philosophia q.e pide el ya Bachiller en la mesma facultad

el Lizenciado Dr. Tay.e Fabreguer, haviendo sido de antes examinado, y tentado pr. los Muy Reverendos Doctores Dr. Dr. Juan Amengual, y Dr. Dr. Ant.o Arbona Presbiteros Cathedaticos. Dr. Dr. Sebastian Puigvarver, y Dor. Dr. Joseph Borras Presbiteros colegiatos. Acirtendole a Padrino el Muy Reverendo Dor. Dr. P. Fr. Juan Darder Observante. Presbitero Cathedatico cando el turno al Muy Reverendo Dor. Padre Fray Juan Darder Observante Pro Cath.co para cuya funcion acirtieron los sig.tes

Dr. P. Fr. Juan Darder	Dr. Dr. Joseph Borras
Dr. Dr. Juan Amengual	Dr. Dr. Magin Mag
Dr. P. Fr. Tomas Cap.ol	Dr. Dr. Ant.o Sancho
Dr. P. Fr. Ant.o Arbona	Dr. Dr. Ant.o Cull
Dr. Dr. Matheo Auli	Dr. Dr. Mig.l Planes
Dr. Dr. Sebast. Puigv.er	Dr. Dr. Andres Sales.

Y rezada la oracion al Espiritu Santo fue dado al dicho Muy Y.e Señor Rector, y Procan relazo un Libro intitulado predicabilium Porphij, y rezado fue picado pr. un muchacho menor de siete año con tres agujas, y le salieron los tres puntos sig.tes

Primum puntum Logice nove Illuminati Doctoris Cap.o 2. de Voce.

Segum.um eusdem libri Cap.o 4. de Propietate.

Tercium p.um Cap.o 1.o de Ynciancia Logice nove g.

incipit vtum genus.

Del Libro de la Logica intitulado Liber Lamentacionis Philosophie,

Primum punctum Cap.o 6. de vegetativa

Segum.um p.um Cap.o 3 de Generatione

Ter.um p.um Cap.o 5. de Elementativa.

Y vingida inspeccion a los puntos Sorteados se le fueron Señalados por los puntuantes del Libro de la Logica el tercer punto quod incipit vtrum Genus etc. y del Libro Lamentacionis el tercer punto. Cap.o 5 quod incipit Dixit Elementativa, y prestaron el juram.to de no revelar los Argumentos los Muy Reverendos Doctores Dor. Dr. Juan Amengual, y Dor. Padre Fray Antonio Arbona Observante Pros Cathedaticos, Dor. Dr. Sebastian Puigvarver y Dor. Dr. Joseph Borras Presbiteros Colegiatos. Para leher mañana a las siete y media la media ora de Leccion, y responder a los Argumentos, y dificultades q.e se han de proponer. De todo lo qual fue continuado este Acto siendo presentes por testigos Mag.r Mag.r Cirer y Bartholome Juan, probedel de dicha Universidad de que doy fee.

Juan Amengual y Lloras

Conclusiones del 2.do Domin.o en la Ciu.d de Palma Capital del Reyno de Mallorca a diez, y seis Dias del Mes de Mayo del año de mil setecientos setenta, y quatro. Convocado, y juntado el colegio de 16. Maig 1774

Philosophia, en el oratorio interior de la Real Litteraria Univ.d de orden del Muy S.r Señor D.n Juan de Togoras Presbitero Dignidad de Sacristo de la Sancta Iglesia D.or en Artes, y Ambos D.ros Rector, y Procanselario de dha. Univ.d por medio de Bartholome Juan pro Vedel de ella, á fin, y efecto de presenciar el Auto de Conclusiones presedentes al Grado de Bachiller en Philosophia que pide el Lizenciado Domingo Pons, quien á echo constar por certificacion jurada del Catredatico Padre Fray Antonio Arbona Observante Presbitero Cathredatico, visada del Rector, y firmada del infrascrito Secretario haver estudiado dos cursos enteros de Philosophia: Para cuya funcion acistieron los Sig.tes

D.r D.n Juan Ameng.l	D.r D.n Joseph Borras
D.r P.e Fr. Juan Darder	D.r D.n Antt.o Sancho
D.r P.e Fr. Thomas Esp.ol	D.r D.n Antt.o Llull
D.r D.n Matheo Auli	D.r D.n Mig.l Planes
D.r D.n Sebastian Ruig.er	D.r D.n Andres Sales.
D.r D.n Magin Roig	

Y haviendo defendido el Acto de conclusiones respondiendo con la acistencia de su Padrino el Muy Reverendo D.or Padre Fray Antt.o Arbona Observante Presbitero Cathredatico, tocando el turno al Muy Reverendo D.or Padre Fray Juan Darder Observante Pro Cathredatico, á los quatro Argum.tos

que le han echo los Muy Reverendos D.es D.or Padre Fray Juan Darder, y D.or D.n Juan Amengual Presbiteros Cathredaticos; D.or D.n Joseph Borras, y D.or D.n Magin Roig Pros Colegiatos. Acabados votaron secretamente, y con juramento sobre la aprovacion, ó reprovacion de dichas conclusiones, y recogidos los Votos quedaron aprovadas nemine discrepante.

conclusiones p.a el Bachiller del Sem.ta Juan Berberi d.ta die

Sin disolverse el ante dicho Colegio, y convocado igualmente, á efecto de presenciar el Acto de conclusiones que deve defender el Seminarista Juan Berberi para semejante Grado de Bachiller en Philosophia que pide quien á echo constar por certificacion jurada firmada del Cathredatico Padre Fray Antt.o Arbona Observante Presbitero Cathredatico visada del R.tor y firmada del infrascrito Secretario, haver estudiado dos cursos enteros de Philosophia. Y haviendo defendido el Acto de conclusiones, respondiendo con la acistencia de su Padrino el Muy Reverendo D.or Padre Fray Antt.o Arbona Observante Presbitero Cathredatico; tocando el turno al Muy Reverendo D.or D.n Antt.o Sancho, á los quatro Argumentos que le han echo los Muy Reverendos Doctores D.or D.n Matheo Auli, y D.or Padre Fray Thomas Español Dominico Presbiteros Cathredaticos. D.or D.n Antt.o Sancho, y D.or D.n Antt.o Llull.

Presbiteros Colegiatos Acabados dichos Argumentos votaron Secretam.te sobre la aprovacion, ó, reprovacion de dichas Conclusiones, y recogidos los votos quedaron aprovadas por resulta de ellas nemine discrepante dichas Conclusiones. Y inmediatamente dicho Muy, Ill.e S.or Rector, y Procanselario ha mandado llamar los dichos Domingo Pons, y Juan Berberi, y les ha participado la resolucion de dicho Colegio diciendoles se les examinaria para el Bachiller la tarde de este Dia. De todo lo qual è contenuado este Auto siendo presentes por testigos Mig.l Ruiz Esc.e y Bartholome Juan, pro vedel de dicha Vniu.d de q.e doy fee.

Juan Amengual Secret.o

6

Bach.er del Luz.do Domingo Pons Dicta die p.r la tarde

En la Ciud.d de Palma Capital del Reyno de Mallorca, à diez, y seis Dias del Mes de Mayo del año de mil setecientos setenta, y quatro. Convocados, y Juntados en Aula Magna, y Cap.l de S.r Juan de los Reales Pres.teros Dignidad de Sacristè de la Santa Iglesia D.or en Artes, y Ambos Drechos Rector, y Procanselario de dicha Vniu.d con los Cathedraticos de Artes mas modernos D.or D.r Juan Amengual Pro D.or Padre Fray Thomas Cepañol, Dominico, y D.or D.r Matheo Aguli, à efecto de examinar, y tentar el Licenciado Domingo Pons para el Grado de Bachiller en Philosophia y à, vido examinado publicamente, y à puerta abierta p.r dichos tres Cathedraticos, por espacio de un quarto de hora publicamente y à puerta abierta, por dichos tres Cathedraticos. Y inmediatam.te despues votaron Secretam.te, y con juramento sobre la aprovacion, ó, reprovacion de dicho Domingo Pons; Y recogidos los votos resultó de ellos quedar aprovado nemine discrepante para dichas Conclusiones.

Bach.er del Luz.do Sem.ta Juan Berberi Dicta die

Sin disolverse dicho Muy Ill.e S.or Rector y Cat.cos convocados assi mismo para examinar, y tentar el Luz.do Seminarista Juan Berberi, para el Grado de Bachiller en Philosophia que fue de dichos tres Cathedraticos que le examinaron publicamente, y à puerta abierta p.r espacio de un quarto de hora cada uno, y executado dicho Examen votaron Secretam.te, y con juramento sobre la aprovacion, ó, reprovacion de dicho Berberi para el referido Bachiller, y recogidos los votos resultó de ellos quedar aprovado nemine discrepante. Y inmediatamente dicho Muy Ill.e S.or Rector, y Procanselario ha mandado llamar, à los ante dichos Domingo Pons, y Juan Berberi, y les ha participado la resolucion de dichos tres Cathedraticos, y echa la profecion de la fee les ha conferido dicho

Bachiller, mandandoles subir á la Cathreda con Borla, y despues prestaron el juram.to de estilo. De todo lo qual é continuado este Auto siendo presentes por testigos Miguel Puig Ess.te y Bartholome Juan Provedel de ella de q.e doy fee.

Juan Ximenez Luna y Secret.o

Licion de p.tos del Liz.do D.n Jay.e Fabregues p.a el Grado de D.or y M.o en Phil.a de 17 Mayo de 1794

En la Ciu.d de Palma Capital del Reyno de Mallorca, á dies, y siete Dias del Mes de Mayo del año de mil setecientos setenta, y quatro. Convocado, y Juntado el Colegio de Philosophia en el Oratorio interior de la Real Litteraria Univ.d y Estudio General Litterario de dicho Reyno, q.e sirve de Gen.l para las funciones de los Actos, y exercicios Litterarios, de orden del Muy I.e Señor D.n Juan de Togoras, Pro. Dignidad de Sacriste de la Sancta Iglesia, D.or en Artes y Ambos D.ros Rector, y Procanselario de dha Univ.d por medio de Bartholome Juan pro vedel de ella, y han concurrido los mismos Doctores, q.e acistieron ayer al sortear de los Puntos para el Grado de D.or y Maestro en Philosophia que pide el ya Bachiller en la mesma facultad el Liz.do D.n Jay.e Fabregues, quien ha leido la media hora de su licion de los Puntos q.e le salieron ayer por suerte, y le señalaron los puntuan-

tes. Del Libro de la Logica el tercer punto, quod incipit vtrum genus ett.a Y del Libro de Lamentacionis el 3.er punto Cap.d 5. quod incipit: Dixit Alementativa. Y haviendo defendido el Acto de Conclusiones respondiendo con la acistencia de su Padrino el Muy Reverendo D.or Padre Fray Juan Darder Observante Presbitero Cathredatico; tocando el turno al Muy Reverendo D.or Padre Fray Juan Darder Observante Presbitero Cathredatico. á, los quatro Argumentos que le han echo los Muy Reverendos Doctores Padre Fr. Antt.o Arbona Observante, y D.or D.n Juan Amengual Presbiteros Cathredaticos. D.or D.n Sebastian Puigsarver, y D.or D.n Joseph Borras Presbiteros Colegiatos. Acabados dichos Argumentos el Mencionado Muy I.e S.or Rector, y Procanselario á mandado que saliesen de la Capilla el dho D.n Jay.e Fabregues, y su Padrino, y dixo, á los Doctores que havian acistido en el Acto de Conclusiones, y Argumentos para votar, que jurasen, á Dios, y á sus Sagrados Evangelios que tenian presentes que no darian su voto por soborno segun Dios y sus conciencias, y si hallavan al dicho, D.n Jayme Fabregues digno del Grado de D.or y Maestro en Philosophia le aprovasen quando no le reprovasen, y prestado el juram.to de estilo han dado sus votos con

Abas blancas, y negras, y recogidos, aquellos, se ha hallado quedar aprovado nemine discrepante, para el dho Grado. Y immediatamente dho Muy Ill.e Sor Rector, y Procanselario á mandado llamar al dho Dn Jay.e Fabregues y su Padrino, y le ha participado la resolucion del dho Colegio, diciendole se le comferia el Grado, y agregacion quando se le señalaria Dia. De todo lo qual é continuado este Auto siendo presentes por testigos Migl Puig Ess.te y Bartholome Juan pro vedel de ella de q.e doy fee.

J. Juan Amengual Ess.no y Secret.o

Grado del d.o Dn Jay.e Fabregues Dia 19. Mayo de 1774.

En la Ciud. de Palma Capital del Reyno de Mallorca, á diez, y nueve Dias del Mes de Mayo del año de mil setecientos setenta, y quatro. Convocado, y juntado el Colegio de Philosophia en la Capilla de la Casa de la R.l Litteraria Univ.d y Estudio Gen.l Litterario del dho Reyno de orden del Muy Ill.e Señor Dn Juan de Agoras Presbitero dignidad de Sacriste de la Sancta Iglecia Dor en Artes, y Ambos Dros Rector, y Procanselario de dha Univ.d por medio de Bartholome Juan pro vedel de ella á fin, y efecto de comferir el Grado de Dor y Maestro en Philosophia que pide el ya Bachiller en la mesma facultad Dn Jayme Fabregues

haviendo ya pasado por los examenes que previenen los Estatutos; Para cuya funcion asistieron los Sig.tes

Dr. P. Fr. Juan Darder Obs.te	Dr. Dn Mig.l Planes
Dr. Dn Juan Amengual	Dr. Dn Magin Roig
Dr. P. Fr. Antt.o Arbona	Dr. Dn Antt.o Sancho
Dr. P. Fr. Thomas Español	Dr. Dn Antt.o Llull
Dr. Dn Matheo Aulí	Dr. Dn Andres Sales
Dr. Dn Sebas.n Puigsar.er	Dr. Dn Juan Rutlan

Y haviendo defendido el Acto de Conclusiones respondiendo con la asistencia de su Padrino el Muy Reverendo Dor Padre Fray Juan Darder Observante Presbitero Catedratico, tocando el turno al Muy Reverendo Dor Dn Juan Amengual, á los quatro Argumentos q.e le han echo los Muy Reverendos Doctores que componen el Colegio de Philosophia, acabados estos el mencionado Muy Ill.e Sor Rector, y Procanselario, á mandado á los Doctores que havian asistido en el Acto de Conclusiones y Argumentos para votar que jurasen á Dios, y á sus sagrados Evangelios que tenian presentes que no darian su voto por soborno, sino segun Dios, y sus conciencias, y si hallavan al dicho Dn Jayme Fabregues digno del Grado de Dor y Maestro en Sagrada Philosophia, y agregacion al Colegio le aprovasen quando no le reprovasen, y prestado el juramento, de

estilo han dado sus votos con Abas blancas, y negras, y recogidos aquellos se ha hallado quedar aprovado nemine discrepante para dicho Grado, y agregacion. Y immediatam.te dho Muy Ill.e Señor Rector, y Procanselario le ha participado la resolucion del dho Colegio, mandando al Muy R.do D.or P. Fray Juan Darder Observante Presbitero Cathredatico su Padrino le pusiesse, y vistiese las insignias Doctorales haviendo echo de antes echo la profecion de la fee, y despues presto el juramento de estilo. De todo lo qual é continuado este Auto siendo presentes por testigos Mig.l Puig Ess.te y Bartholome Juan pro vedel de dicha Univ.d de q.e doy fee.

Juan Amengol nord. y Secreu

Puntos p.a el G.do m.or del Liz.do Joseph Cañellas Dia 11. Julio de 1774.

En la Ciu.d de Palma Capital del Reyno de Mallorca, á onze Dias del Mes de Julio, y año de mil setecientos setenta, y quatro. Convocado, y Juntado el Colegio de Philosofia en el oratorio interior de la Real Univ.d Litteraria y Estudio General Litterario de dicho Reyno que sirve de General para las funciones de los Actos, y Exercicios Litterarios. De orden del Muy Ill.e S.or D.n Juan de

togoras Presbitero Dignidad de Sacriste de la Sancta Iglecia D.or en Artes, y Ambos Drechos Rector, y Procanselario de dha Univ.d Por medio de Bartholome Juan pro vedel de ella, á fin, y efecto de señalar Puntos para el Grado de Doctor y Maestro en Sagrada theologia, que pide ya Bachiller en las mesmas facultades Joseph Cañellas haviendo sido de Antes, examinado, y tentado p.r los Muy Reverendos Doctores D.or Padre Fray Thomas Español Dominico, y D.or D.n Matheo Auli P.r Cathredaticos; D.or D.n Magin Roig, y D.or D.n Antt.o Sancho Presbiteros Colegiatos. Asistiendole de Padrino el Muy Reverendo D.or Padre Fray Juan Darder Observante Presbitero Cathredatico; tocando el turno al Muy Reverendo D.or D.n Antonio Llull P.ro Colegiato. Para cuya funcion acistieron los Sig.tes

D.r D.n Magin Roig	D.r P. Fr. Juan Darder
D.r D.n Antt.o Sancho	D.r D.n Juan Amengol
D.r D.n Antt.o Llull	D.r P. Fr. Antt.o Arbona
D.r D.n Mig.l Planes	D.r P. Fr. Antt.o Españoll
D.r D.n Geronimo Alemany	D.r D.n Matheo Auli
D.r D.n Andres Sales.	D.r D.n Sebast.n Puigsarver

Y resada la oracion del Espiritu Sancto fue dado al dicho Muy Ill.e Señor Rector, y Procanselario, un Libro intitulado Logica nova Illuminati Doctoris Beati Raimundi

Lulij. Y cerrado fue picado p.r un muchacho menor de siete años con tres Agujas, y le salieron los tres puntos siguientes

Primum p.um Distinccionis 4a. de Centum predicamentis.

Secundum p.um Distinccionis 3a. de decem predicamentis.

Tertium p.um Distinccionis 2a. Capud 1.m de Genere.

Y del libro Lamentacionis Philosophie los tres siguientes

Primum p.um Capd. 12. de Memoria

Secundum p.um Capd. 7.m de Sentitiva requetas

Tertium p.um Capd. 7. de Sentitiva

Y tomada dha. peticion de los tres puntos sorteados, se le hizo señalador por los puntuantes del Libro de la Lozica el 3er. punto incipit: Veniebat autumo emur etta. Y de la Physica el 3er. punto quod incipit: dixit sentitiva. Y prestaron el juramento de no revelar los Argumentos los muy Reverendos Doctores D.or Dn. Juan Amengual, y D.or Padre Fray Antonio Arbona Observante Presbitero Cathedratico, D.or Dn. Magin Roig, y D.or Dn. Antt.o Sancho Presbitero Colegiato: Para leher mañana, a las nueve la media ora de dha. licion, y responder, a los Argum.tos y dificultades que se an de proponer. De todo lo qual fue continuado este Auto vien-

do presentes por testigos Mig.l Puig Esc.e y Bartholome Juan pro Bedel de ella de q.e doy fee.

Juan Thomas Arbona y Sesar

Leyon de 6to.

Dia 2do. Joseph de Mallorca, a dose Dias del mes de Castellar, Dia Julio del año de mil trecientos setenta, 1.m Julio de 1774 y quatro, Convocado, y Junctado el Colegio de Philosophia en el oratorio interior de la Real Litteraria Univ.d, y Estudio General Litterario de dho. Reyno, que sirve de Gen.l para las funciones de los Actos, y exercicios Litterarios de orden del Muy Ill.e Sor. Dr. Don Thomas Gomar Presbitero Dignidad de Manacor de la Santa Iglesia D.or en Artes, y Theol.a Dor. Rector, y Procancelario de dicha Univ.d por medio de Mig.l Mora Bedel, de ella, ay an concurrido los mismos Doctores que acistieron ayer al Sortear de los puntos, para el Grado de D.or y Maestro en Philosophia que pide el ya Bachiller en dicha misma facultad, el Lic.do Joseph Canellas, quien a leido la media ora de dha. licion de los puntos que le salieron haver por suerte, y le señalaron los puntuantes: del Libro Logica nova S.ti Doctoris Raymundi Lulij el 3er. punto Distinccionis segunda Capd. 1.m de

Genere Incipit Incertitur utrum Genuerit
y del Libro lamentaciones Philosophie el
3er punto cap.d 7m.o de certitud Incipit: di-
xit sentitiva: y haviendo defendido el Ac-
to de conclusiones, respondiendo con la
asistencia de su Padrino el Muy Reveren-
do Padre Mag.r Juan Darder Observante
Presbitero Cathedratico, asistiendo el hora-
rio al Muy Reverendo D.r Fr. Antt.o
Abril Presbitero Colegiato, a los quales
Argumentos que le han echo los Muy
Reverendos Doctores, D.r Fr. Juan Ar-
menegol, y D.r Padre Mag.r Antt.o Ra-
bona Observante Mag.r Cathedraticos
D.r Fr. Magen Roig, y D.r Fr. Antto
Sancho Presbitero Colegiato: Acaba-
do dho Argumento, el mencionado
Muy R.do Padre Rector, y Procanvela-
rio ha mandado q.e saliesen de la Capi-
lla el dho Joseph Canellas, y su Padrino,
y dijo a los Doctores que havian asis-
tido en la licion de puntos, y argum.tos
para votar, que juraren a Dios, y a
sus Sagrados Evangelios que tenian
presentes que no daxian su voto por
voluntad sino segun Dios, y su concien-
cia; y si hallavan al dho Canellas digno
del grado de D.r y Maestro en Philo-
sophia, le aprovasen callando no le repro-
vasen, y prestado el juram.to de estilo han

dado su voto con Abas blancas, y negras
y recogidos los votos se ha hallado quedar
aprovado nemine discrepante para el dho
Grado: Y entonces dho Muy R.do Señor
Rector, y Procanvelario ha mandado lla-
mar de dicho Joseph Canellas, y su Padri-
no, y les á participado la resolucion del dho
Colegio, diciendole se le confiria el Grado, y
agregacion quando se le recibiria Jura-
mento de todo lo qual fue continuado este Auto
siendo presentes por testigos Mig.l Luis
Cerdá y Mig.l Mora vedel de dicha,
Universidad de q.e doy fee.

Juan Armengol Juez y Secret.o

Grado de Philo.a En la Ciu.d de Palma Capital del Reyno
de Mallorca, a tres Dias del Mes de
Julio del año de mil setecientos setenta
y quatro. Convocado, y puntado el Cole-
gio de Philosophia en la Capilla de la
Casa de la Real Litteraria Universidad
de Estudio General Litterario del dho Rey-
no de orden del Muy R.do Señor D.r Juan
de Togores Presbitero Dignidad de Sacris-
ta de la Santa Iglesia D.r en Artes, y
Ambos Drechos Rector, y Procanve-
lario de dicha Univ.d por medio de Mig.l
Mora vedel de ella, a fin, y efecto de
conferir el Grado de D.r y Maestro

en Philosophia que pide el ya Bachiller en la
mesma facultad Joseph Cañellas haviendo,
ya de antes pasado por los Examenes que
previenen los Estatutos de dicha Univers.d
para cuya funcion acistieron los sig.tes
Dr Dr Juan Ameng.l Dr Dr Magin Roig
Dor y Fr Antt.o Ribona Dr Dr Antt.o Sancho
Dor y Fr Juan Darder Dor Dr Antt.o Aull
Dr Thomas Espanol Dr Dr Andres Sales
Dor Dr Matheo Auli Dor Dr Mig.l Planes
Dor Dr Sebas.n Puig.cr Dr Dr Geronimo Alemany
Y haviendo defendido el Acto de Conclusio-
nes, respondiendo, à los quatro Argum.tos
q.e le han echo los Muy Reverendos Doct.s
q.e componen el Colegio de Philosophia, acabados
estos el mencionado Muy R.te S.or Rector
y Procanzelario, à, mandado, à, los Doc-
tores, q.e havian acistido en el Acto de Con-
clusiones, y Argumentos para votar
que pasasen à, Dios, y à, sus Sagrados
Evangelios q.e tenian presentes que no
darian su voto por soborno sino segun
Dios, y sus conciencias, y si hallavan al
dicho Joseph Cañellas digno del Grado de
Dor y Magisterio en Philosophia, y agreg.on
al Colegio, le aprovasen, quando no le reprue-
vasen, y prestado el juram.to de estilo han
dado su voto con cabas Blancas, y negras
y recogidos los votos se ha hallado quedar
aprovado nemine discrepante para dicho

Grado, y agregacion. Y immediatamente
dicho Muy R.te Señor Rector, y Procan-
zelario, le ha participado la resolucion de
dicho Colegio, mandando al Muy Rev.do
P.or Padre Fray Juan Darder Observante
Presbitero Cathedratico Salmantino le vis-
tiese, y pusiese las insignias Doctorales,
haviendo echo de antes la profecion de la
fee, y prestado el juram.to de estilo.
De todo lo qual, y continuado este Acto
en dias presentes por testigos Mig.l Ruiz
Cler.o y Mig.l Mora Vedel de ella de
q.e doy fee.

Juan Ximenez Moda y Secret.o

En la Ciu.d de Palma Capital del Reyno de Mallorca, à veinte, y dos Dias del Mes de Julio, del año de mil sete-
cientos setenta, y quatro. Convocado
y juntado el Colegio de Philosophia en el
Oratorio interior de la R.l Univ.d Litte-
raria de dho Reyno q.e sirve de Gen.l
para las funciones de los Actos, y exer-
cicios Literarios de orden del Muy R.te
P.or Fr Juan de Togores Obispo Electo
de Arida, y Sufragan Dignidad de la Santa Yglecia
de esta Ciu.d, y Sufragan Derecho Rec-
tor, y Procanzelario de dicha Univ.d por
medio de Mig.l Mora Vedel de ella, à,

á, fin, y efecto de señalar punto[r]. p.a el Grado de Dor. y Maestro, en Philosophia q.e pide el ya Bachiller, en la misma facultad el Lic.do Lorenzo Obredor, haviendo sido de antes examinado, y tentado, p.r los Muy Reverendos Doctores D.or D.r Juan Amengual, y D.or Padre Fray Anto. Arbona Observante Presbiteros Cathedaticos; D.or D.r Anto. Llull, y D.or D.r Sebast.n Puigsanver Pro.r Colegiator. Sustituyendole de Padrino el Muy Reverendo D.or Padre Fray Juan Perez Observante Presbitero Cathedatico; tocando el turno al Muy Reverendo D.or D.r Juan Amengual Presbitero Cathedatico. Para cuya funcion acistieron los Sig.tes D.or D.r Juan Barder, D.or D.r Joseph Borras, D.r D.r Juan Amengual, D.or D.r Magin Puig, D.or D.r Ant.o Arbona, D.r D.r Anto. Sancho, D.or D.r Thom.s Español, D.r D.r Anto. Llull, D.or D.r Matheo Aguiló, D.r D.r Luis Planes, D.or D.r el Luis Xaver D.r de Llado.

Rezada la oracion del Espiritu Santo, fue dado al acistente de Mayor relacion un libro intitulado Logica nova Mtri Doctoris Beati Raimundi Lully. Y leyendo fue picado p.r un Muchacho menor de siete años con tres aguja[s], y le salieron los tres puntos siguientes.

Primum punctum Cap.d 2.m dist.n 4.e de Bonitate

Secundum punctum Capud 17. distin.n 1.e de Boniate et reliquis formis.

Tertium punctum Cap.d 3.m a dicta distin.n 2.e

Y del Libro Clementacionis

Primum punctum Cap.d 5.m de forma

Secundum punctum Cap.d 3.m de Generatione

Tertium punctum Cap.d 5.m de Clementatione.

Premeditada inspeccion de los puntos sobredichos se les pusieron señalados por los Sustituyentes esto es de la Logica el 3.er punto vigesimo octavo de Veritate et Bonitate et reliquis transcendentibus y de la Philosophia el 3.er punto. quod dicit Clementatica etta. Y prestaron el juramento de no revelar los Argumentos los Muy Reverendos Doctores D.or Padre Fray Thomas Español, y D.or D.r Matheo Aguiló Cathedaticos y D.or D.r Anto. Llull, y D.or D.r Sebast.n Puigsanver Presbiteros Colegiatos.

Para leher mañana, á las 7. y la lectura de Relicion, y responder á los Argumentos Sabbatinos que se les han de proponer Dio acabo lo qual se continuado este Acto siendo presentes por testigos Migl Puig Pbro y Migl Moravedel

de dicha vniv.d de q.e doy fee.

Juan Ttemenpolicodyssereu

Conclusiones del Lor.do Phelipe Cirer.o a el Bachor. Dia 22. Julio de 1774.

En la Ciud.d de Palma Capital del Reyno de Mallorca, a veinte, y dos Dias del Mes de Julio del año de Mil setecientos setenta, y quatro. Convocado y congregado el Colegio de Philosophia en el oratorio interior de la Real vniv.d Litterario de orden del Muy Ille.or Dor. Juan de Togores Presbitero Dignidad de Vacuerte de la Santa Yglecia, Lor. en Artes, y Doctor Decretor. Lor. y Procancelario de dicha vniv.d por medio de Mag.r Mossen Pedro de ella, a fin y efecto de presencia del venerante Cuerpo de Conclusiones presedentes al Grado de Bachiller en Philosophia que pide el Lor.do Phelipe Cirer quien a echo constar por Certificacion pruda firmada del Cathedratico Padre Fray Thomas Español Dominico visada del Rector y firmada del infrascripto Secretario haver estudiado dos Cursos enteros de Philosophia. Y havriendo defendido el Acto de Conclusiones respondiendo con la asistencia de su Padrino el Muy Reverendo Dor. Padre Fray Thomas Español Dominico Presbitero Cathedratico. tocando el turno al Muy Reverendo Dor. Dor. Juan Amengual Presbitero Cathedratico. a los quatro Argumentos que le han echo los Muy Reverendos Des Dor. Padre Fray Anttc. Arbona obrero. y Dor. Dr. Juan Amengual Presbitero Cathedraticos. Dor. Dr. Sebastian Riudavaver, y Dor. Dr. Joseph Borras Presbiteros Colegiatos. Acabados dichos Argumentos votaron, Secretamente, sobre la aprovacion, o reprovacion de dhas Conclusiones, y recogidos los votos resulto quedar aprovado nemine discrepante. a dhas Conclusiones.

Bachor. del Lor.do Phelipe Cirer

Sin dilatare dichos Muy Ille. Señor Rector, y Cathedraticos convocado y congregado asimismo p.a examinar, y tentar el Lor.do Phelipe Cirer para el Grado de Bachiller en Philosophia que pide dhos Cathedraticos le examinaron publicam.te y a puerta abierta por espacio de un quarto de hra cada uno, y executado dicho Examen votaron Secretam.te y con juram.to sobre la aprovacion, o reprovacion de dho Cirer, para el referido Bachiller, y recogidos los votos resultó quedar aprovado nemine discrepante, por los examinadores. Dor. Dr. Juan Amengual Dor. Padre Fray Anttc. Arbona obre Pra, y Dor. Dr. Matheo Sarli Cathed.cor

Y inmediatamente dicho Muy Ilte Señor Rector, y Procanzelario, à mandado llamar al ante dicho Dn Felipe Ciser, y le à participado la aprovacion de dichos tres Cathedraticos, y echa la profecion de la fee le à conferido el mismo mandandole subir à la Cathedra con Borla, y despues prestò el juramento de estilo. De todo lo qual yo, continuado este Auto siendo presentes por testigos Mtro Luis Cortes y Mtro Mora vedel de ella de que doy fee.

Juan Clemente Vich y Secret.

Licion de punt. del Rvdo Lorenzo Obrador. Dia 23. Julio de 1774.

En la Ciud. de Palma Capital del Reyno de Mallorca à veinte, y tres dias del mes de Julio del año de mil setecientos setenta, y quatro. Convocado y Juntado el Colegio de Philosophia en el oratorio interior de la Real Univ. Litteraria, y Estudio General Litterario de dicho Reyno que sirve de General para las funciones de los Actos, y Exercicios Litterarios. De orden del Muy Ilte Señor Dn Juan de Rozoraz Presbitero Dignidad de Sacristè de la Sta Yglecia Dor en Antes, y Ambos Drs Rector, y Procanzelario de dicha Univd por medio de Mtro Mora vedel de ella, y an concurrido los mismos Doctes

que acistieron hayer al Vexear de los puntos para el Grado de Doctor, y Maestro en Philosophia que pide el ya Bachr en la misma facultad Lorenzo Obrador quien à leido la media hora de su licion de los puntos, para el Grado de Dor y Maestro en Philosophia q.e le salieron hayer por suerte, y le señalaron los puntuantes del libro de la Physica el 3er punto Incipit Elementativa ett.a y de la Logica el 3er punto Incipit utrum generatio ett.a y haviendo defendido el Acto de conclusiones respondiendo con la acistencia de su Padrino el Muy Reverendo Dor Padre Fr. Juan Verder Observante Presbitero Cathedratico, tocando el turno al Muy Reverendo Dor Dn Juan Amengual Dor Cathedratico, à los quatro Argumentos q.e le han echo los Muy Reverendos Doctores Padre Fray Thomas Español Dominico Dor y Dor Dn Matheo Aulí Cathedraticos; Dor Dn Antt.o Llull, y Dor Dn Sebastian Puig Xaxen Presbiteros Colegiatos. Acabados dichos Argumentos el Mencionado Señor Rector, y Procanzelario ha mandado que saliesen de la Capilla el dho Lorenzo Obrador, y su Padrino, y dixo, à los Doctores, que havian acistido en la Licion de puntos, y argumentos

para votar que juzgasen, á Dios, y á sus Sagrados Evangelios que tenian presentes, que no daxian su voto por soborno sino segun Dios, y sus conciencias, y si hallavan al dicho Obredon digno del Grado de Dor. y Maestro en Philosophia le aprovasen, quando no le reprovasen, y prestado el juram.to de estilo an dado sus votos con Abas blancas, y negras y recogidos, aquellos se ha hallado quedar aprovado nemine discrepante para el dicho Grado: Y entonces dicho Muy Mco Sor Rector, y Procanzelario ha mandado llamar al dicho Lorenzo, Obredon, y su Padrino, y les ha participado la resolucion del dicho Colegio, diciendole se le conferia el Grado, y agregor. quando se le señalaria Dia. De todo lo qual é continuado este Auto siendo presentes por testigos Migl Ruiz Escr.e y Migl Mora vedel de dicha Vniv.d de q.e doy fée

Juan Jmenez Moragues

Grado del Litdo Lorenzo Obredor Dia 24 Julio de 774.

En la Ciud.d de Palma Capital del Reyno de Mallorca, á veinte, y quatro. Dias del Mes de Julio del año de mil setecientos setenta, y quatro. Convocado, y Juntado el Colegio de Philosp.a

en la Capilla, de la casa de la Real Litteraria Vniversidad, y Estudio General Litterario de dicho Reyno de orden del Muy Mco Señor Dor Juan de Togores Presbitero Dignidad de Sacristè de la Santa Yglecia Dor en Artes y Ambos Drechos Rector, y Procanzelario de dicha Vniv.d por medio de Migl Mora vedel de ella, á, fin, y efecto de conferir el Grado de Dor y Maestro en Philosophia que pide el Licenciado Lorenzo Obredon y agregacion al mismo Colegio, haviendo de antes pasado por los Examenes que previenen los Estatutos de dha Vniv.d p.a cuya funcion acistieron los siguientes:

Dor Dor Juan Barder	Dor Dor Joseph Borras Pro
Dor Dor Juan Amengl	Dor Dor Magin Roig Pro
Dor Dor Antto Arbona	Dor Dor Antto Sancho Pro
Dor Dor Thom.s Español	Dor Dor Antto Lull Pro
Dor Dor Matheo Aull	Dor Dor Migl Planes Pro
Dor Dor Ved.r Migl.er	Dor Dor Juan Ledo Dom.co

Y haviendo defendido el Acto de conclusiones á que le han Argüido quatro Doctores de los que componen dicho Colegio, y Claustro de Philosophia acabados dichos Argum.tos el mencionado Muy Mco Sor Rector, y Procanzelario, á mandado que saliesen de la Capilla el dicho Lorenzo Obredon, y su Padrino, y dixo: á los antedichos Doctores que havian acistido en el Acto de conclusiones

y Argumentos para votar que jurasen á Dios, y á sus sagrados Evangelios q.e tenian presentes que no darian su voto por soborno sino segun Dios, y sus conciencias, y si hallavan al dho Obredor digno del Grado de D.r y Maestro en Philosophia, y agregacion al Colegio le aprovasen quando no le reprovasen, y prestado el juramento de estilo andado sus votos, con Abas blancas, y negras, y recogidos aquellos se ha hallado quedar aprovado nemine discrepante para dicho Grado, y agregacion. Y entonzes dho Muy Ill.e Señor Rector, y Procanselario ha mandado llamar al dicho Obredor, y su Padrino, y les ha participado la resolucion del dho Colegio. Y echa la profecion de la fee le ha comferido el dho Grado y agregacion, mandando al Muy Reverendo Doctor Padre Fray Juan Darder Observante Presbitero Cathredatico su Padrino lo vistiesse, y le pusiesse las insignias Doctorales, y despues presto el juramento de estilo. De todo lo qual é continuado este Auto siendo presentes por testigos Mig.l Puig Ess.te y Bartholome Juan pro vedel de dicha Universidad de que yo el infrascrito Secretario doy fee.

Juan Hermenegildo y Secret.

Conclusiones del Liz.do Pedro Antt.o Riutord p.a el Bach.er Dia 30. Enero de 1775.

En la Ciu.d de Palma Capital del Reyno de Mallorca, á treinta Dias del Mes de Enero del año de mil setecientos setenta y sinco. Convocado, y Juntado el Colegio de Philosophia en el Oratorio interior de la R.l Litteraria Univ.d de orden del Muy I.e S.or D.n Juan de Togoras Pro Dignidad de Sacriste de la Sancta Iglecia D.r en Artes, y Ambos Drechos Rector, y procanselario de dha Univ.d por medio de Joseph Veny pro Vedel de ella, á fin, y efecto de presenciar el Acto de Conclusiones presedentes al Grado de Bachiller en Philosophia que pide el Lizenciado Antt.o Riutord, quien á echo constar por certificacion jurada del Cathredatico Padre Fray Antt.o Arbona Observante Presbitero Cathredatico jurada del R.tor y firmada del infrascrito Secretario haver estudiado dos cursos enteros de Philosophia p.a cuya funcion acistieron los sig.tes

D.r P. Fr. Juan Darder	D.or D.n Magin Roig
D.r D.n Juan Arreng.l	D.r D.n Antt.o Sancho
D.r P. Fr. Thom.s Español	D.r D.n Antt.o Llull
D.r P. Fr. Antt.o Arbona	D.r D.n Sebas.n Puig.er
D.or D.n Matheo Auli	D.r D.n Mig.l Planes
D.or D.n Sebast.n Puig.er	D.or D.n Pedro Segui

Y haviendo defendido el Acto de Conclusiones respondiendo con la acistencia de su Padrino el Muy Reverendo D.r Padre

Fray Antto. Arbona Observante Presbitero Cathedatico, tocando el turno al Muy Reverendo Doctor Dr. Matheo Aguli, á los quatro Argumentos que le han echo los Muy Reverendos Doctores, Dr. Padre Fray Thomas Español Dominico, y Dr. Dn. Matheo Aguli Cathedaticos; Dr. Dn. Magin Roiz, y Dr. Dn. Antto. Sancho Presbiteros Colegiatos. Acabados dichos Argumentos votaron secretamente, y con juramento sobre la aprovacion, ó, reprovacion de dichas Conclusiones, y recogidos los votos quedaron aprovadas nemine discrepante dichas Conclusiones.

Concluss. p.a el Bach.er del Sr. Lloret Dica Die

Vm. disolverse el ante dicho Colegio y convocado igualm.te, á, efecto de presenciar el Acto, y Conclusiones que debe defender el Lic.do Sebastian Lloret para semejante Grado de Bachiller en Philosophia, que pide, quien ha hecho constar p.r certificacion jurada firmada del Cathedatico Padre Fr. Antto. Arbona Observ.te Presbitero Cathedatico vizada del Ord.or y firmada del infrascrito Secretario, haver estudiado dos Cursos enteros de Philosophia. Y haviendo defendido, el Acto de Conclusiones respondiendo con la asistencia de su Padrino el Muy Reverendo Dr. Padre Fray Antto. Arbona Observante Presbitero Cathedatico, tocando el turno al Muy Reverendo Dr. Padre Fray Thom.s Español Dominico Mro. Cathedatico, á, los quatro Argumentos que le han echo los Muy Reverendos Doctores Dr. Padre Fray Juan Xander Observante, y Dr. Dn. Juan Amengual Presbiteros Cathedaticos, Dr. Dn. Antto. Llull, y Dr. Dn. Dn. Labater Presbiteros Colegiatos. Acabados dichos Argumentos votaron secretamente sobre la aprovacion ó, reprovacion de dichas Conclusiones. Y recogidos los votos quedaron aprovadas p.r resulta de ellos nemine discrepante dichas Conclusiones. Y inmediatam.te dicho Muy Ill.e Señor Rector, y Sr.o Cancellario á, mandado llamar los dhos Antto. Llull, y Sebastian Lloret, y les á participado la resolucion de dicho Colegio, diciendoles se les examinaria para el Bachiller la tarde de este Dia. De todo lo qual é continuado este Acto siendo presentes por testigos Mig.l Suig Cler.e y Jo.ph Ventayol Oriolano del de dha Ciud.d vecinos, y habitadores.

Fr. Juan Amengual Mag.r de Sacra

Bach.er del Lic.do Sebast.n Llull Dica 30 Xbr.e 1775

En la Ciud.d de Palma Capital del Reyno de Mallorca á treinta, Dias del Mes de Octubre del año de mil Setecientos

setenta, y sinco Convocados, y Juntados el Muy Ille. Señor Dr. Juan de Togores Canónigo Dignidad de Sagriste de la Santa Iglecia Dor. en Artes, y Ambos Drados Rector, y Procanselario de dicha Universidad por medio de Joseph Veny provedel de ella á fin y effecto de examinar y tentar al Licenciado Antto. Rubert por los Cathredaticos mas modernos Dor. Padre Fray Thomas Español Dominico Dor. Dn. Juan Roig, y Dor. Dn. Matheo Auli para el Grado de Bachiller en Philosophia, y á sido examinado publicamte. y á puerta abierta por dichos tres Cathredaticos pr. espacio de un quarto de hra cada uno, y inmediatamente despues votaron secretamente, y con juramto. sobre la aprovacion, ó reprovacion del dicho Rubert, y recogidos los votos resulto de ellos quedan aprovado nemine discrepante para dicho Bachiller.

Bachr. del Lizdo. Sebastn. Lloret dica die

Vin disolverse el Colegio, y el Muy Ille. Señor Rector, y Procanselario y los Cathredaticos convocados assi mismo para examinar, y tentar el Lizdo. Sebastian Lloret para el Grado de Bachiller en Philosophia que pide dicho tres Cathredaticos le examinaron publicamente, y a. puerta abierta por espacio de un quarto de hra cada uno, y executado dicho Examen votaron secretamente, y con juramento sobre la aprovacion, ó, reprovacion de dicho Lloret para el referido Bachiller, y recogidos los votos resulto de ellos quedan aprovado nemine discrepante. Y inmediatamte. dicho Muy Ille. Señor Rector y Procanselario mandó llamar á los antedichos Doctores Licenciados Antto. Rubert, y Sebastn. Lloret, y les ha participado la resolucion de dichos tres Cathredaticos, y echa la profecion de la ley les ha conferido dicho Bachiller, mandandoles subir á la Cathreda con Borla, y despues puesto el juramento de estilo. De todo lo qual Conmigo Notario este Acto siendo presentes por testigos Mio. Juan Cste. y Jph. Veny provedel de dicha Univd. de q.e doy fee.

Conclusiones del Bachr. del Lizdo. Bachr. Dia 3. Febrero de 1775.

En la Ciud. de Palma Capital del Reyno de Mallorca á tres Dias del Mes de Febrero de dno de mil setecientos setenta, y sinco. Convocado, y Juntado el Colegio de Philosophia en el oratorio interior de la

Real Litteraria Vniversidad de Orden del Muy Ytte Señor Dr Juan de Togoras Presbitero Dignidad de Sacristè de la Santa Yglecia Dr en Artes y Ambos Drechos Rector, y Procancelario de dicha Vniv.d por medio de Joseph Verdy Pro Vedel de ella à fin, y efecto de prevenir el Auto de conclusiones presedentes al Grado de Bachillerven Philosophia que pide el Licenciado Rafael Velvá, quien dicho contar por certificacion firmada del Cathredatico Padre Fray Antto Arbona Observante Presbitero Cathredatico vocada del Rector, y firmada del infrascripto Secretario haver estudiado 3y Cursos enteros de Philosophia para cuya recepcion asistieron los siguientes

Dr Dn Juan Verdera	Dr Dn Joseph Borras
Dr Dn Thomas Español	Dr Dn Antto Rancho
Dr Dn Juan Ameng.t	Dr Dn Maig.n Roig
Dr Dn Matheo Aulí	Dr Dn Antto Llull
Dr Dn Sebast.n Ruig.r	Dr Dn Sebast.n Ruig.r
Dr Padre Fr Antt.o Arb.a	Dr D.n Ant.o Llado Dom.o

Y haviendo defendido el Acto de conclusiones respondiendo con la advertencia de Va Sabduria el Muy Reverendo Dr Padre Fray Antto Arbona Observante Presbitero Cathredatico tocando el turno al Muy Reverendo Dr Dn Sebastian Ruig Presbitero Colegiato, à los quales Argumentos que le han hecho los Muy Reverendos Dres Dr Padre Fray Thomas Español Dominico, y Dr Dn Matheo Aulí Cathredaticos, Dr Dn Andres Taberer, y Dr Dn Joseph Borras Presbiteros Colegiatos acabados dichos Argum.tos votaron secretamente, y con juramento sobre la aprovacion, ò, reprovacion de dhas Conclusiones, y recogidos los votos quedaron aprovadas nemine discrepante para dhas Conclusiones, y recogidos los votos resulto quedar aprovado. Y inmediatamente dicho Muy Ytte Señor Rector, y Procancelario ordenado llamar al dho Rebas, y le ha participado la Resolucion del dho Colegio diciendole se le examinara pr el Bachiller faltande de este Dia. De todo lo qual continuado este Acto viendo presentes por testigos Magf Ruig Cste y Joseph Verdy pro vedel de dha Vniu.d de q doy fee.

Juan.t Ameng Cancel.y y Secret.o

Santos.s Dn Juan Ameng Cancel.y y Secret.o del Litt.o Vniu.d

En la Ciu.d de Palma Capital del Reyno de Mallorca à tres Dias del Mes de Febrero del año de mil setecientos setenta, y cinco, Convocado, y Junctado el Colegio de Philosophia,

Dia 3. Febr.o de 1775.

en el Oratorio interior de la Vt Litteraria
vniu.d y Estudio General Litterario de orden
del Muy Re.do Dor Dn Antt.o Nicolas Lobo Res.
bitero Canonigo Magistral de la Santa
Iglecia D.or en Artes, y Sagrada Theo-
logia Rector, y Procancelario de dicha
vniu.d por medio de Joseph Veny Provee-
del de ella, á fin, y efecto de señalan
puntos para el Grado de Doctor, y Ma-
stro en Philosophia. que el ya Bachiller
en la mesma facultad el Licenciado Pedro
Antt.o Thurol hauiendo sido de ante-exa.
minado, y tentado por los Muy Reveren.
dos Doctores D.or Padre Fray Juan Darder
Observante, y D.or Dn Juan Amengual
Presbitero Cathedaticos; D.or Dn Magin
Roig, y D.or Dn Antt.o Sancho Presbitero
Colegiato: Assistiendole de Padrino el Muy
Reverendo Padre Fray Antt.o Arbona
Observante Presbitero Cathedatico
tocando el turno al Muy Reverendo
D.or Dr. Sebastian Puigdaniver Presbite-
ro Colegiato, para cuya funcion acistie-
ron los Sig.tes

Dr. D.r Juan Darder	Dr. Dn Magin Roig
Dr. Dr Juan Ameng.l	Dr. Dn Antt.o Sancho
D.or D.r Thom.s Crp.t	Dr. Dn Antt.o Thurl
Dr. D.r Antt.o Arbona	Dr. Dn Andreu Sabater
Dr. Dn Matheo Auli	Dr. Dn Mig.l Canes
D.or Dn Seb.n Puigdaniver	Dr. Dn Mag.l Segui

Y resada la Oration del Espiritu Sancto fue da-
do al dicho Muy R.do Señor Rector, y Procan-
celario vn Libro intitulado Predicabilium por-
fod.y, y serrado fue picado por vn Muchacho
menor de siete años con tres Agujas, y
le salieron los tres puntos sig.tes
Primum p.um Cap.s 6 de quantitate
Seg.um p.um Cap.s 20 de demostracione
Terc.um p.um Cap.s 2.o de Especie.
Y de la Phisica.
Primum p.um Cap.s 5. de Cela
Seg.um p.um Cap.s 3. de Somno
Terc.um p.um Cap.s 4. de motu et intenitu.
Y tomada inspeccion de los Puntos fue-
ron señalados para Lectura de la Mañana
antes del libro de la Logica el 3.er punto
Cap.s 2.m de Especie, incipit. Species autem
etc.a De la Phisica el 3.er punto de motu
et intenita incipit. Quod autem inter
ordin.m Y prestaron el Juramento de no revela-
cion los Argumentos los Muy Reverendos
Doctores D.or Padre Fray Juan Darder obser-
vante, y D.or Dn Juan Amengual Presbite-
ro Cathedaticos; D.or Dn Bernardo Sa-
bater, y D.or Dn Joseph Borras Presbite-
ro Colegiato. Para leher mañana, á las
nueve la noedria oras de su lection, y respon-
dere, á los Argumentos, y dificultades
q.e le han de proponer. De todo lo qual
fue continuado este Auto siendo presentes

por testigos Mag.l Luis Ex.te y Joseph Veny pro vedel de dha Univ.d de q.e doy fee.

Juntor del Lic.do Juan Cabot to.a el Grado Mo.r Dia Dho

Y visto disolverse el Colegio, y convocado igualmente el Colegio à fin de sortear puntos para el Grado de Dor y Maestro en Philosophia que pide el Licenciado Juan Cabot ya Bachiller en dicha facultad habiendo sido de antes examinado, y tentado por los Muy Reverendos Doctores Dor Padre Fray Thomas Español Dominico, y Dor Dn Matheo Auli Cathedraticos; Dor Dn Bernardo Sabater, y Dor Dn Joseph Borras Pros Colegiatos. Asistiendo le de Padrino el Muy Reverendo Dor Padre Fray Anto. Arbona Presbitero Observante Cathedratico; tocando el turno al Muy Reverendo Dor Padre Fray Anto. Arbona Obrero Presbitero Cathedratico y assistieron los Mismo. Doctores. arribadichos.

Y rezada la Oracion del Espiritu Santo que dado al Muy Ilte. Señor Rector, y Procancelario un Libro intitulado Institucionum Dialecticarum, y cerrado y picado por un Muchacho menor de siete anos con tres Agujas, y le salieron los tres puntos sigtes

Primum p.um Cap.d 3. de Dif.a
Segum p.um Cap.d 4. de Qualitate
tercium p.um Cap.d 3.m de ente et entitate.
Y de la Physica

98

Primum punctum Cap.d 3.m lib. 2. de natura
Segum p.um Cap.d 5. lib. 8. de natura
tercium p.um lib. 1. de Metheorologicis
Y toma inspencion de los puntos sorteados se le fueron señalados por los puntuantes del Libro de la logica el 3er punto de diferencia incipit: Diferencia vero, y de la Physica el 3er punto de natura incipit: His autem etta. Prestaron el juram.to de no revelar los Argumentos los Muy Reverendos Doctores Padre Fray Thomas Español. Dominico. Pro. y Dor Dn Matheo Auli Cathedraticos; Dor Dor Maginiorig y Dor Dn Anto. Sancho Presbiteros Colegiatos para leher mañana à las nueve la media hora de leccion, y responder à los Argum.tos y dificultades q.e se han de proponer. De todo lo qual d.o continuado este Acto siendo presentes por testigos Mag.l Luis Ex.te y Joseph Veny pro vedel de dha Univ.d de q.e doy fee.

Juan Antonio Arbona y Secret.o

Bach.er y Licenciatura del Lic.do Rafael Selva. Dia Ante.o de 1775.

En la Ciu.d de Palma Capital del Reyno de Mallorca, à quatro Dias del Mes de Febrero del ano de mil setecientos setenta, y cinco. Convocados y Juntados el Muy Ilte. Sor Dn Antonio Nicolas Lobo Presbitero Canonigo Magistral de la

Sancta Yglecia Dor en Artes, y Ambor Dros Rectors, y Procancelario de dicha Vniv.d con los Cathedraticos mas modernos, Dor Dn Juan Amengual, Dor Padre Fray Thomas Español Dominico, y Dor Dn Matheo Aguilò, efecto de examinar, y tentar al Licenciado Rafael Selvà para el Grado de Bachiller en Philosophia, y à sido examinado publicamte y à puerta abierta por dichos tres Cathedraticos y votaron secretamte y con juramto sobre la aprovacion ò reprovacion de dho Selvà y recogidos los votos resulto de ellos quedar aprovado nemine discrepante

Licion de punto del Liz.do Pedro Anto. Miu tond Diata die

Sin disolverse el Colegio, y Convocado, igualmente en el oratorio incorion de dha Real Vniv.d Litteraria, De orden del Muy Ilte Sor Dn Anatolio Nicolas Lobo Pro Canonigo Magistral de la Sancta Yglecia Dor en Artes, y Sagrada Theologia Rector y Procancelario de dicha Vniv.d, por medio de Joseph Veny Pro vedel de la mesma à efecto de comperir el Grado de Dor y Maestro en Philosophia q.e pide el Liz.do Pedro Antonio Miutond, quien en concurrencia de los mismos Doctores, que acistieron ayer al votar de los puntos que le salieron hayer por suerte, y le señalaron los puntuantes del Libro Dialectice Aristotelis el tercer punto Cap.d 2.um de Especie, incipit: Species

autem, y de la Philosophia de Aristotele S, el 3er punto de ortu et interitu, incipit quod autem inter ortum: Y haviendo defendido el Acto de Conclusiones respondiendo con la acistencia de su Padrino el Muy Reverendo Dor Padre Fray Antt.o Arbona Observante Pro Cathedratico; tocando el turno al Muy Reverendo Dor Dn Sebastian Puigvarver Pro Colegiato. A los quatro Argumentos q.e le an echo los Muy Reverendos Doctores Padre Fray Juan Dardea Observante, y Dor Dn Juan Amengl Presbiteros Cathedraticos, Dor Dn Bernardo Labaster, y Dor Dn Joseph Borras Pros Colegiatos. Acabados dichos Argumentos, y votado en la forma de estilo fue aprovado nemine discrepante

Licion de punto del Liz.do Juan Cabot Diata die

Sin disolverse el antedicho Colegio ha leido su media hora de Licion de los puntos q.e le salieron hayer por suerte, el Liz.do Juan Cabot, para semejante Grado que pide, esto es del Libro Dialectice Aristotelis, el primer punto de diferencia, incipit: Diferencia vero etta y de la Rayca el 3er punto de natura incipit: His autem etta Y haviendo defendido el Acto de Conclusiones respondiendo con la acistencia de su Padrino el Muy Reverendo Dor Padre Fray Antonio Arbona Observante Pro Catt.co

tocando el turno al Muy Reverendo Dor. Padre Fray Antto. Arbona, Observante Pro. Cathredatico: A los quatro Argumtos. qe. le han echo los Muy Reverendos Des. Padre Fray Thomas Español Dominico Pro. y Dor. Dn. Matheo Auli Cathredaticos; Dr. Dn. Magin Roig, y Dor. Dn. Antto. Sancho Presbiteros Colegiatos. Acabados dhos Argumtos. y votado en la forma de estilo fue aprovado nemine discrepante pa. el Gdo. y dicho Muy Te. Sor. Rector, y Procanselario les á mandado llamar, y les aparticipado la resolucion de dicho Colegio diciendoles se le comferia dicho Grado, y agregacion quando se le señalaria Dia. De todo lo qual é continuado este Auto siendo presentes pr. testigos Migl. Puig Ess.te y Joseph Veny pro vedel de dha Univd. de qe. doy fee.

Juan Armengol Nuñez y Secreu.

Conclusiones pa. el Bacher. del Lizdo. Phelipe Riutord Dia 7 Febro. de 1775.

En la Ciud. de Palma Capital del Reyno de Mallorca, á siete Dias del Mes de Febrero, del año de Mil setecientos setenta, y cinco. Convocado y Juntado el Colegio de Philosophia en el oratorio interior de la Rl. Univd. Litteraria de orden del Muy Te. Sor. Dn. Antonio Nicolas Lobo Presbitero Canonigo

Magistral de la Sancta Iglesia Dor. en Artes, y en Sagrada Theologia Rtor. y Procanselario de dicha Univd. por medio de Joseph Veny Pro vedel de ella á fin, y effecto de presenciar el Auto de Conclusiones precedentes al Grado de Bachiller en Philosophia qe. pide el Lizenciado Phelipe Riutord, quien ha echo constar por Certificacion jurada del Cathredatico Padre Fray Antto. Arbona Observante Presbitero Cathredatico vizada del Rector, y firmada del infrascrito Secretario, haver estudiado dos Cursos enteros de Philosophia: Para cuya funcion acistieron los Sigtes.

Dr. P. Fr. Juan Dander	Dr. Dn. Joseph Borras
Dr. Dn. Juan Amengl.	Dr. P. Fr. Antto. Arbona
Dr. P. Fr. Thoms. Español	Dr. Dn. Magin Roig
Dr. Dn. Matheo Auli	Dr. Dn. Antto. Sancho
Dr. Dn. Sebn. Puigsarer	Dr. Dn. Antto. Llull
Dr. Dn. Migl. Planes	Dr. Dn. Bernardo Zabater.

Y haviendo defendido el Acto de Conclusiones, respondiendo con la acistencia de su Padrino el Muy Reverendo Dor. Padre Fray Antto. Arbona Observante Pro. Cattco. tocando el turno al Muy Reverendo Dor. Dn. Sebastian Puigsarver Presbitero Colegiato, á los quatro Argumtos. qe. le an echo los Muy Reverendos Doctores Dor. Padre Fray Thomas,

Español Dominico Nro y Dor Dn Matheo, Auli Cathredaticor; Dor Dn Bernardo Zabater; y Dor Dn Joseph Borra Sor Colegiata: Acabador votaron secretamte y con juramto sobre la aprovacion, ó reprovacion de dichas Conclusiones y recogidos los votos quedaron aprovadas nemine discrepante dhas Conclusiones.

Bachr y tenta tiva del Lizdo Phelipe Ruitord Dicta Dié

Sin disolverse dicho Muy Ile Sor Rctor y Cathredaticor convocados asi mismo pa examinar, y tentar, el Lizdo Phelipe Ruitord para ra el Grado de Bachiller en Philosophia q. pide dichos tres Cathredaticos mas modernos Doctores Dor Dn Juan Amengual, Dor Dn Fray Thomas Español Dominico, Prof, y Dor Dn Matheo Auli, y le examinaron publicamte, y á puerta abierta por espacio de un quarto de ora cada uno; y executado dho Examen votaron secretamte, y con juramto sobre la aprovacion, ó reprovacion de dho Ruitord para el referido Bachiller, y recogidos los votos resultó de ellos quedar aprovado nemine discrepante: Y inmediatamte dicho Muy Ile Sor Rector, y Procanselario á mandado llamar, al antedho Ruitord, y le ha participado la resolucion de dhos tres Cathredaticos, y echa la profecion de la fee les ha conferido el mismo mandandoles subir á la Cathreda con dhos, la, y despues prestaron el Juramto de estilo De todo lo qual fe conmigo este Acto viendo presentes por testigos Mtro Ruiz Evte y Joseph Veny Pro vedel de dicha Vniv.d de q.e doy fee.

Juan Amengual Secrey

Puntos del Lizdo Phelipe Ruitord Dia 7 Febr de 1775.

En la Ciud de Palma Capital del Reyno de Mallorca, á siete Dias del Mes de Febrero del año de Mil setecientos setenta, y cinco. Convocado, y Juntado el Colegio de Philosophia, en el Oratorio interio de la Rl Literaria Vniversidad y Estudio General Literario de dicho Reyno q.e sirve de General para las Funciones de los Actos, y exercicios Literarios de orden del Muy Ile Señor Dn Antto Nicolas Lobo Presbitero Canonigo Magistral de la Santa Yglecia Dor en Artes, y Sagrada Theologia Rector, y Procanselario de dicha Vniv.d por medio de Joseph Veny Pro vedel de ella, á fin, y efecto de señalar punto para el Grado, de Doctor, y Maestro en Philosophia que pide el ya Bachiller en la misma facultad, el Lizdo Phelipe Ruitord, habiendo sido de antes examinado y tentado por los Muy Reverendos Doctores Dor Dn Fr Thomas Español Do-

manio Arce y Dor Dr Matheo Auli Cathedatico, Dor Dr Antte Llull, y Dor Dr Sebastian Puigsarver Presbiteros Colegiatos. acistiendo le de Padrino el Muy Reverendo Dor Padre Fray Antte Arbona observante Pno Cathedatico tocando el turno al Muy Reverendo Dor Dr Bernardo Labater Presbitero Colegiato para cuya funcion acistieron los Sigtes

Dor Dr Fran Vaquer, Dr Dr Joseph Borras,
Dr Fray Thomas Cpl Dr Dr Antte Llull,
Dor Dr Fray Matheo Auli Dr Dr Antte Vancho
Dr Dr Sebastn Puigcr Dr Dr Bernrdo Labater,
Dr Dr Juan Amengl Dor Dr Miguel Planes
Dr Fr Antte Arbona, Dor Dr Pedro Segui.

Y rezada la Oracion del Espiritu Santo fue dado al dho Muy Illte Señor Rector y Procanzelario un Libro intitulado Dialectise Aristotelis, y serrado fue picado por un Muchacho menor de siete anor con tres agujas, y le salieron los tres puntos Vigtes

Primum p.um Capd 6. de Quantitate
Segundum p.um Capd 28. de Silogismo
Tertium p.um Capd fm de genere.

Y de la Phisica de Aristoteles los 3. Vigtes

Primum p.um Capd 8. de natura
Segum p.um Capd 6. de Celo
Tertium p.um Capd 8. lib. 4.

Y tomada inspeccion de los Puntos sorteador se le fueron Señalados por los puntos del Libro de la Logica el 3er punto Capd fm de Genere: incipit videtur autem etta, y de la Phisica el 3er punto Capd fm lib. 4. incipit adhuc idem etta y prestaron el juramento de no revelar los Arguementos los Muy Reverendos Doctores Dor Dr Juan Amengl y Dor Padre Fr Thomas Cpal Dominico Presbiteros Cathedaticos; Dor Dr Antte Llull, y Dor Dr Sebastn Puigsarvers Presbiteros Colegiatos. para leher mañana a los 8. la media dia de Susticion, y responder a los Arguentos y dificultades q.e se han de proponer. De todo lo qual fue continuado este Auto reinado presentes por testigos Miguel Puigcr y Joseph Veny Pno vedel de dicha Univer.d de q.e doy fee.

Juan Amengual y Quetglas Secreu.

Sustitucion de Rector del Lizdo Phelipe Diaz de Dia 8 de Febo de 1775.

En los Cuad de Palma Capital del Reyno de Mallorca a ocho Dias del Mes de Febrero del año de Mil Setecientos Setenta, y cinco. Congregado, y Junctado el Colegio de Philosophia en el oratorio Sitto en la Sala de la Rl Universidad Litteraria y Estudio General Litterario de dho Rey-

no q.e sirve de General para las funciones
de los Actos, y exercicios Litterarios de or-
den del Muy Ill.e Señor D.n Antt.o
Nicolas Lobo Presbitero Canonigo Ma-
gistral de la Sancta Iglecia D.or en
Artes, y Sagrada Theologia Rector
y Procanselario de dha Univ.d por
medio de Bartholeveny Pro vedel
de ella, y an concurrido los mismos
Doctores q.e acistieron hayer al sorte-
ar de los puntos p.a el G.do de D.or y
Maestro en Philosophia q.e pide el ya Ba-
chiller en la mesma facultad el Lizencia-
do Phelipe Riutord quien a leido la me-
dia ora de su licion de los puntos que le
salieron hayer por suerte, y le señalaron
los puntuantes; del Libro de Dialectise,
Aristotelis el tercer punto cap.d Spri-
mum de genere, y de la Phisica de Aris-
toteles y de la Phisica tambien el 3.er punto
cap.d 5. lib. 4. Y haviendo defendido el Acto
de Conclusiones respondiendo con la acisten-
cia de su Padrino el Muy Reverendo D.r
Padre Fray Antt.o Arbona Observante
Presbitero Cathredatico tocando el tur-
no al Muy Reverendo D.or D.n Ber-
nardo Zabater Presbitero Colegiato.
A los quales Argumentos q.e le an echo
los Muy reverendos Doctores D.or D.n
Juan Ameng.l y D.or P. Fr. Thomas Español

Dominico Presbiteros Cathredaticos, D.or
D.n D.n Antt.o Llull, y D.or D.n Sebastian
Puigsarver Presbiteros Colegiatos. Aca-
bados dhos Argumentos el Mencionado,
Muy Ill.e Señor Rector, y Procanselario
ha mandado q.e saliesen de la Capilla el
dho Phelipe Riutord, y su Padrino, y dixo
a los antedichos Doctores que havian acis-
tido en el acto de Conclusiones, de la Licion
y Argumentos para votar q.e jurasen
a Dios, y a sus Sagrados Evangelios que
tenian presentes q.e no darian su voto p.r
soborno sino segun Dios, y sus concien-
cias, y si hallavan al dho Riutord digno
del Grado de D.or y Maestro en Philoso-
phia le aprovasen quando no le repro-
vasen, y prestado el juram.to de estilo an
dado sus votos con Abas blancas y ne-
gras, y recoquidos aquellos se a hallado
quedar aprovado nemine discrepante p.a
dicho Grado: Y entonses dicho Muy Ill.e
S.or Rector, y Procanselario a mandado
llamar al dho Riutord, y su Padrino, y le ha
participado la resolucion de dho Colegio dicien
dole se le comferia dho Grado, y agreg.on quan-
do se le señalaria Dia. De todo lo qual e con-
tinuado este Auto siendo p.ntes p.r testigos
Mig.l Puig Ess.te y Joseph Veny Pro vedel de dha
Univ.d de q.e doy fee.

Juan Ameng.l Luna y Secret.o

Grado del Lizdo. Phelipe Riutord
Dia 9 Febro. 1775

En la Ciud. de Palma Capital del Reyno de Mallorca á nueve Dias del Mes de Febrero, del año de Mil setecientos setenta, y cinco. Convocado, y Juntado el Colegio de Philosophia en la Capilla de la Casa de la Rl. Litteraria Univd. y Estudio Genl. Litterario de dicho Reyno qe. sirve de Genl. para las funciones de los Actos, y exercicios Litterarios de orden del Muy Te. Sor. Dn. Antto. Nicolas Lobo Presbitero Canonigo Magistral de la Sancta Iglecia Dor. en Artes, y Sagrada Theologia Rtor. y Procanselario de dha Univd. por medio de Joseph Veny Pro vedel de ella á fin, y efecto, de comferir el Grado de Dor. y Maestro en Philosophia qe. pide el ya Bachiller en la mesma facultad Phelipe Riutord haviendo ya de antes pasado por los examenes qe. previenen los Estatutos de dha Univd. Para cuya funcion acistieron los Sigtes.

Dr. P. Fr. Juan Darder	Dr. Dn. Joseph Borras
Dr. Dn. Juan Amengl	Dr. Dn. Antto. Llull
Dr. P. Fr. Antto. Arbona	Dr. Dn. Antto. Sancho
Dr. P. Fr. Thoms. Español	Dr. Dn. Bernardo Zabater
Dr. Dn. Matheo Auli	Dr. Dn. Migl. Planes
Dr. Dn. Sebn. Puigsarver	Dr. Dn. Pedro Segui

Y haviendo defendido el Acto de Conclusiones respondiendo con la acistencia de su Padrino el Muy Reverendo Padre Fray Antto.

Arbona Observante Presbitero Cathredatico. á los quatro Argumtos. qe. le han Arguido quatro Doctores de los que componen dicho Colegio, y Claustro de Philosophia acabados dhos Argumtos. el mencionado Muy Te. Señor Rector, y Procanselario ha mandado que saliesen de la Capilla, el dicho Phelipe Riutord, y su Padrino, y dixo, á, los antedichos, Doctores qe. havian acistido, en el Acto de Conclusiones, y Argumtos. para votar que jurasen á, Dios, y á sus Sagrados Evangelios que tenian presentes qe. no darian su voto por soborno sino segun Dios, y sus Conciencias, y si hallavan al dicho Riutord digno del Grado de Dor. y Maestro en Philosophia, y agregacion al Colegio le aprovasen quando no le reprovasen, y prestado el juramto. de estilo andado sus votos con Abas blancas, y negras, y recogidos aquellos se ha hallado quedar aprovado nemine discrepante para dicho Grado, y agregacion. Y entonses dicho Muy Te. Sor. Rector, y Procanselario á mandado llamar al dicho Riutord y su Padrino, y le á participado la resolucion del dicho Colegio, y echa la profecion, de la fee á comferido el dicho Grado, y agregacion, mandando al Muy Reverendo Dor. Padre Fray Antto. Arbona Observante Pro. Cathredatico su Padrino le vistiesse, y pusiesse las insignias Doctorales, y despues

prestó el juram.to de estilo. De todo lo qual é
Continuado este Auto siendo presentes por
testigos Mig.l Puig Ess.te y Joseph Veny
pro vedel de dha Univ.d de q.e doy fee.

J. Juan Ameng.l Olivas y Secret.o

Grado del Lizdo Pedro Antt.o Ruitord Dia 10 Feb.ro 1776

En la Ciud.d de Palma, Capital del Rey
no de Mallorca á Diez Dias del Mes
de Febrero del año de Mil setecientos
setenta, y sinco. Convocado, y Juntado el Co-
legio de Philosophia, en la Capilla de la
Casa de la R.l Litteraria Universidad, y es-
tudio General Litterario de dicho Reyno q.e
sirve de General para las funciones de
los Actos, y exercicios Litterarios de or-
den del Muy Ill.e S.or D.n Antt.o Nicolas
Lobo Pro Canonigo Magistral de la Sancta
Iglecia D.or en Artes, y Sagrada Theolo-
gia Rector, y Procanselario de dicha
Univ.d por medio de Joseph Veny pro
vedel de ella, á fin y efecto de conferir
el Grado de D.or y Maestro en Philosophia
q.e pide el Lizenciado Pedro Antt.o Ruitord
y agregacion al mismo Colegio havien-
do de antes pasado p.r los Examenes
q.e previenen los Estatutos de dha Univ.d
para cuya funcion acistieron los si-
gientes.

D.r P. F. Juan Darder D.or D.n Joseph Borras.

D.r D.n Juan Amengual D.r D.n Antt.o Llull
D.r P. F. Antt.o Arbona D.r D.n Antt.o Sancho
D.or P. F. Thomas Esp.ol D.r D.n Bern.do Zabater
D.r D.n Matheo Auli D.r D.n Mig.l Planes
D.r D.n Sebas.n Puig.er D.r D.n Pedro Segui

Y haviendo defendido el Acto de Conclusiones
á q.e le han Arguido quatro Doctores de
los que componen dicho Colegio, y Claustro
de Philosophia, acabados dichos Argum.tos
el Mencionado Muy Ill.e Señor R.tor
y Procanselario, á mandado que saliesen
de la Capilla, el dicho Pedro Antt.o Rui-
tord, y su Padrino, y dixo á los antedichos
Doctores que havian acistido en el Acto
de Conclusiones, y Argum.tos para votar
q.e jurasen á Dios, y á sus Sagrados
Evangelios q.e tenian presentes q.e no da-
rian su voto por soborno sino segun Di-
os, y sus conciencias; y si hallavan al
dicho Ruitord digno del Grado de Doctor,
y Maestro en Philosophia, y agregacion
al Colegio, le aprovasen quando no le re-
provasen, y perstado el juram.to de es-
tilo an dado sus votos con Abas blan-
cas, y negras; Y recogidos aquellos se ha
hallado quedar aprovado nemine discre-
pante para dicho Grado, y agregacion.
Y entonses dicho Muy Ill.e S.or Rector, y
Procanselario á mandado llamar al dho
Ruitord, y su Padrino, y les á participado

la resolucion del dicho Colegio; y echa la Profesion de la fee le dè el referido Grado, y agregacion mandandò al Muy Reverendo Dor Padre Fray Antto Arbona Observante Presbitero Cathredatico su Padrino, le vistiese, y pasasse las insignias Doctorales y despues prestò el juramto de Rmlos. De todo lo qual è contenuado este Auto seràn dados pòr testigos Luis Ruiz Cro. de y Bartholome Juan pro Vedel dicha Vnid. Y gl doy fee.

Juan Ximenez Oliver Escrivano

Grado de Lic.do Juan Cabot. Dia 11 Febrero 1775

En la Ciud de Palma Capital del Reyno de Mallorca, à onze Dias del Mes de Febrero del año de mil setecientos setenta, y cinco. Congregado, y Juntado el Colegio de Philosophia, en la Capilla, de la Casa de la Vnid Litteraria Vniv.a y Estudio Gen.l Litterario de dicho Reyno, q.e sirve de Gen.l para las funciones de los Actos, y exercicios Litterarios de orden del Muy Ille Sor Dor Antto Nicolau Lobo Presbitero, Canonigo Magistral de la Santa Yglesia Dor en Artes, y Sagrada Theologia Doctor, y Procanvelario de dha Vniv.d por medio de Joseph Veny pro Vedel de ella, à fin, y effecto de conferir el Grado de Dor y Maestro en Philosophia que pide el Licenciado Juan Cabot y agregacion al mismo Colegio; haviendo antes pasado por los Examenes que previenen los Estatutos de dicha Vniv.d y que doy fee.

Dr. Fr. Juan Dalder — Dr. Dr. Joseph Borras
Dr. Dr. Juan Amengual — Dr. Dr. Antto Lull
Dr. Fr. Antto Arbona — Dr. Dr. Antto Sancho
Dr. Dr. Juan Topo — Dr. Dr. Pbro Dn Zaforteza
Dr. Dr. Matheo Auli — Dr. Dr. Luis Planes
Dr. Dr. Sebr Buigrarver — Dr. Dr. Pedro Negui

Y haviendo defendido el Acto de Conclusiones à gl le an arguido quatro Doctores de los gl componen dicho Colegio, y Claustro de Philosophia acabador dichos Argumentos el mencionado Muy Ille Sor Hector, y Procanvelario fue mandado que saliesen de la Capilla el dho Juan Cabot, y su Padrino, y dixo à los atedichos Doctores que havian acistido en el Acto de Conclusiones y Argumentos para votar que juraven de Dios, y à sus Sagrados Evangelios que tenian presentes gl no darian su voto por Soborno Vitio, segun Dios, y sus Conciencias; y si hallavan al dicho Cabot digno del Grado de Dor y Maestro en Philosophia, y agregacion al Colegio gl pide le aprovasen ò nò quando no le reprovasen, y prestado el juram.to de estilo an dado sus votos con habas blancas, y negras, y recogidos los

votos se ha hallado quedar aprovado nemine discrepante para dicho Grado, y agregacion. Y entonses dicho Muy Ill.e S.or Rector, y Procanselario â mandado llamar al dho Juan Cabod., y su Padrino, y les â participado la resolucion del dho Colegio, y echa la profecion de la fee le ha comferido el dho Grado, y agregacion, mandando al Muy Reverendo D.or Padre Fray Antt.o Arbona observante Presbitero Cathredatico su Padrino lo vistiese, y le pusiesse las insignias Doctorales, y despues presto el juram.to de estilo. De todo lo qual ê continuado este Auto siendo presentes por testigos Guillermo Bernad Criado, y Joseph Veñy Pro Vedel de dicha Univ.d de que doy fee.

Juan Armengol Secret.o

Concluciones p.a el Bach.er del Liz.do Bartt.e Suau Dia 21 Marzo 1775

En la Ciu.d de Palma Capital del Reyno de Mallorca â veinte, y un Dias del Mes de Marzo del año de Mil setecientos setenta, y cinco convocado, y juntado el Colegio de Philosophia en el Oratorio interior de la Real Litteraria Univ.d de orden del Muy I.e S.or D.n Antt.o Nicolas Lobo Presbitero Canonigo Magistral de la Sancta Iglecia D.or en Artes, y Sagrada Theologia Rector, y

Procanselario de dicha Univ.d por medio de Bartt.e Veñy pro vedel de ella, â fin y efecto de presenciar el Acto de Conclusiones presedentes al Grado de Bachiller en Philosophia que pide el Lizenciado Bartholome Suau quien â echo constar por certificacion jurada del Cathredatico Padre Fray Antt.o Arbona observante Presbitero Cathredatico vizada del Rector, y firmada del infrascrito Secretario, haver estudiado dos Cursos enteros de Philosophia para cuya funcion acistieron los sig.tes

D.r D.n Juan Aneng.l	D.r D.n Antt.o Llull
D.r P. Fr. Antt.o Arbona	D.r D.n Ber.do Zabater
D.r P. Fr. Thomas Esp.ol	D.r D.n Antt.o Sard
D.r D.n Matheo Auli	D.r D.n Geronimo Palou
D.r D.n Seb.n Puigsar.er	D.r D.n Juan Sureda
D.r D.n Joseph Borras	Seminarista.

Y haviendo defendido el Acto de Conclusiones respondiendo con la acistencia de su Padrino el Muy Reverendo D.or Padre Fray Antt.o Arbona Observante Presbitero Cathredatico tocando el turno al Muy Reverendo D.or D.n Matheo Auli Cathredatico, â los quatro Argum.tos q.e le han echo los Muy Reverendos Doctores D.r D.n Geronimo Alemany, y D.or Padre Fray Thomas Español Dominico Presbiteros Cathredaticos; D.or D.n Joseph Borras, y D.or D.n Antt.o Llull Presbiteros Colegiatos.

Acabados dichos Argum.tos votaron secretamente, y con juram.to sobre la aprovacion ô reprovacion de dhas Conclusiones; y recogidos los votos resulto quedan aprovadas nemine discrepante.

Conclusiones p.a el Bach.er del Liz.do Antt.o Pons Dúrán Áfe

Sin disolverse el antedicho Colegio, y convocado igualm.te à efecto de presenciar el Acto de Conclusiones que deve defender el Liz.do Antt.o Pons para semejante grado de Bach.er en Philosophia q.e pide, quien à echo constar por certificacion jurada firma del Cathedatico Padre Fray Antt.o Arbona Observante Pro Cathedatico, vizada del Rector, y firma del infrascrito Secretario de haver estudiado dos Cursos enteros de Philosophia. Y haviendo defendido el Acto de Conclusiones respondiendo con la acistencia de su Padrino el Muy Reverendo Padre Fray Antt.o Arbona Observante Pro Cathedatico, tocando el turno al Muy Reverendo Dor Dr Bernardo Tabater Pro Colegiato. à los quatro Argum.tos q.e le han echo los Muy Reverendos Dres Dr Matheo Auli, y Dor Dr Juan Amengual Pros Cathedaticos; Dor Dr Bernardo Tabater, y Dor Dr Sebastian Puigvarver, Pros Colegiatos. Acabados dicho Argum.tos votaron secretam.te y con juram.to sobre la aprovacion, ô reprovacion de dhas Conclusiones, y recogidos los votos quedaron aprovadas las mismas nemine discrepante

Conclusiones p.a el Bach.er del Liz.do Rafael Planes

Sin disolverse el ante dicho Colegio y convocado igualme à excepcion del concurrio el Dor Phelipe Rivero, por el Dor Juan à efecto de preferencias semejante Acto de conclusiones q.e deve defender el Liz.do Rafael Planes, quien ha echo constar por certificacion jurada firmada del Cathedatico Padre Fray Antt.o Arbona, vizada del Rector, y firmada del infrascrito Secretario haver estudiado dos Cursos enteros de Philosophia. Y haviendo defendido el Acto de Conclusiones respondiendo con la acistencia de su Padrino el Muy Reverendo Padre Fray Thomas Español Dominico, Presbitero Cathedatico, tocando el turno al Muy Reverendo Dor Dr Juan Amengual Presbitero Cathedatico. à los quatro Argumentos que le han echo los Muy Reverendos Doctores Dor Padre Fray Antt.o Arbona Observante, y Dor Dr Matheo Auli Cathedaticos; Dor Dr Joseph Borras; y Dor Dr Antt.o Llull Presbiteros Colegiatos. Acabados dichos Argumentos votaron secretamente sobre la aprovacion, ô reprovacion de dichas Conclusiones y recogidos los votos quedaron aprovadas por resulta de ellas nemine discrepante dichas Conclusiones; Y immediatam.te

dicho Muy Ill.e S.or R.tor y Procanselario ha mandado llamar el dicho Planes, y les ha participado la resolucion de dicho Colegio, diciendoles se les examinaria para el Bachiller De todo lo qual ê continuado este Auto siendo presentes por testigos Mig.l Puig Ess.te y Bartt.e Juan pro vedel de ella de q.e doy fee.

Juan Armengol Nuñez y Secret.o

Bach.er del Liz.do Bartt.e Suau Dia 21. Marzo 1775

En la Ciu.d de Palma Capital del Reyno de Mallorca â veinte, y vn Dias del Mes de Marzo del Año de Mil Setecientos setenta, y cinco. convocados, y, Juntados El Muy T.e S.or D.n Juan de Togoras Pro Dignidad de Sacriste de la S.ta Yglecia D.or en Artes, y Ambos D.ños Rector, y Procanselario de dha Univ.d p.r medio de Joseph Veñy Pro vedel con los Cathredaticos mas modernos D.or P. Fr. Thomas Español, D.r D.n Juan Amengual, y D.or D.n Matheo Auli, â efecto de examinar, y tentar el Lizenciado Bartholome Suau para el Grado de Bach.er en Philosophia, y â sido examinado publicam.te y â puerta abierta por dichos tres Cathredaticos, pues votaron Secretamente, y con juram.to sobre la aprov.on ô reprov.on del dho Suau, y recogidos los

votos resultó de ellas quedar aprovado nemine discrep.te

Bach.er del Liz.do Antt.o Pons Dica Dée

Sin dissolverse dichos Muy T.e S.or R.tor y Cathredaticos convocados assi mismo para examinar, y tentar el Liz.do Antt.o Pons para el Grado de Bachiller en Philosophia q.e pide, y dichos tres Cathredaticos D.or D.n Juan Amengual D.or Padre Fr. Thomas Español, y D.or D.n Matheo Auli le examinaron publicamente, y â puerta abierta por espacio de vn quarto de Ora cada vno, y executado, dho examen votaron Secretamente con juram.to sobre la aprovacion ô reprovacion de dicho Bachiller, y recogidos los votos resultó de ellas quedar aprovado nemine discrepante.

Bach.er del Liz.do Rafael Planes Dicta Dée

Vltimamente sin dissolverse assi mismo el colegio, y dho Muy T.e S.or R.tor p.a examinar y tentar el Liz.do Rafael Planes, para el Grado de Bachiller en Philosophia que pide dichos tres Cathredaticos D.or D.n Juan Amengual, D.or P. Fr. Antt.o Arbona, Pros. y D.or D.n Matheo Auli Cas. le examinaron publicam.te y â puerta abierta por espacio de vn quarto de Ora cada vno, y executado dicho examen votaron Secretamente y con juramento sobre la aprovacion ô reprovacion de dho Planes para el referido Bachiller, y recogidos los votos resultó de ellas quedar aprovado nemine discrepante. Y immediatam.te

dicho Muy Ftle. Señor Rector, y Procanselario à mandado llamar los dichos Bartholome Suau, Antto. Pons, y Rafael Planes y les à participado la resolucion de dichos Cathedaticos, y echa la profecion de la fee. les à conferido dicho Bachiller mandandoles subir à la Cathreda con borla, y despues prestò el juram.to de estilo. de todo lo qual è continuado este Auto viendo presentes por testigos Mig.l Ruiz Ecve. y Joseph Veny Procedel de dicha Vniv.d de q.e doy fee.

Juan Clemente Suau d. y de.

Juntos p.a el Grado de M.r el Sem.to Domingo Pons. Dia 28. Abril de 1775.

En la Ciud.d de Palma Capital del Reyno de Mallorca à veinte, y ocho Dias del Mes de Abril del Año de mil setecientos Setenta, y Cinco. Convocado, y Juntado el Colegio, de Philosophia en el Oratorio de Sitercion de la Ill.e Litteraria Vniv.d de orden del Muy R.do P.dr Dr. Antto. Nicolas Cobo Presbitero Canonico Magistral de la Santa Iglecia Dor en Artes, y Sagrada Theologia Mtor. y Procanselario de dha Vniv.d por medio de Joseph Veny Bedel de ella à fin, y efecto de señalar puntos para el Grado de Dor. y Maestro en Philosophia q.e pide el ya Bachiller en la misma facultad el Li-

y Semiraricta Domingo Pons habiendo sido de antes examinado, y tentado por los Muy Reverendos Doctores Padre Fray Juan Darder, Observante, y Dor Dr Juan Amengual, Pros Cathredaticos, Dor Dr Bernardo Tabater, y Dor Dr Joseph Borras Colegiator. Asistiendo de Cadeno el Muy Reverendo Dor Padre Fray Antto. Arbona Observante Pro Cathredatico, tocando el turno al Muy Reverendo Dor Padre Fray Thomas Español Dominico Presbitero Cathredatico. Para cuya funcion acistieron los Sig.tes

P.e Dr Juan Darder — Dr Dr Joseph Borras
Dr Dr Juan Amengual — Dr Dr Antto. Sancho
Dr Dr Antto. Arbona — Dr Dr Antto. Clull
Dr Dr Thomas Español — Dr Dr Bernardo Tabater
Dr Dr Sebastn Tabater — Dr Dr Antto. Ledò
Dr Dr Mig.l Planes — Dr Dr Lorenzo Alemany

Y rezada la oracion del Espiritu Santo fue dado al dicho Muy R.do Señor Rector, y Procanselario un libro intitulado Dialectica Aristotelis, y abierto fue picado en un muchacho menor de siete años con tres agujas, y le salieron los tres puntos sig.tes

Primum punctum Cap.i fum. q.e equivocis. univocis et denominativis

Secundum p.um Cap.i 2.m de actione et pacione

Tercium punctum Cap.i 3.m de Specie

Y de la Physica de Aristoteles los 3. sig.es

Primum p.um lib. 6. de natura Cap.d 2.
Segu.m p.um lib 3. Cap.d 4. de Celo
tercium p.um Cap.d 4. lib 1. de ortu et interitu

Y tomada inspeccion de los puntos Vorteados se le fueron señalado por los puntuantes del Libro de la Logica el tercer punto Cap.d 2.m de Especie y de la Phisica de Aristoteles el tercer punto capud A.m lib. 1. incipit Quod autem ett.a Y prestaron el juramento de no revelar los Argum.tos los Muy Reverendos Doctores Padres, Padre Fray Juan Xarder Observante, y D.or Padre Fray Thom.d Español Dominico Presbiteros Cathedraticos D.or D.r Bernardo Labatery y D.or D.r Joseph Borras Presbiteros Colegiatos para leher mañana a las ocho su media hora de licion, y responder a los Argum.tos y dificultades q.e se ha de proponer. Sin disolverse el Colegio, y convocado assi mismo a efecto de señalar puntos para el Grado de D.or y Maestro en Philosophia q.e pide el ya Bachiller en la misma facultad el Liz.do y Sen.ta Juan Berberi haviendo sido de antes examinado, y tentado por los Muy Reverendos Doctores D.r P.e F. Thomas Español Dominico, y D.or Padre Fray Juan Xarder Observante Prior Cathedraticos, D.or D.r Magin Roig, y D.or D.r Ant.o Sancho, Presbiteros Colegiatos.

Puntos p.a el Grado de Sen.ta Juan Barbari

444

Asistiendole de Padrino el Muy Reverendo Padre Fray Ant.o Arbona Observante Pro Cathedratico, tocando el turno al Muy Ill.e D.or D.r Joseph Borras Presbitero Colegiato Y resada la oracion del Espiritu Sancto fue dado al Muy Ill.e Señor Rector, y Procancelario un Libro llamado Dialectice Aristotelis, y cerrado fue picado p.r un Muchacho menor de siete años con tres agujas y le salieron los tres puntos siguientes

Primum Punctum Cap.d 25. de numero terminorum silogismi
Segu.m p.um Cap.d 3.m de Definicione Locicali
tercium p.um Cap.d 4.m de proprio

Y de la Phisica los tres siguientes

Primum p.um Cap.d 2.m de natura
Segu.m p.um Cap.d 4.m de celo
tercium p.um Cap.d 6.m de natura

Y tomada inspeccion de los puntos Vorteados se le fueron señalados por los puntuantes del Libro de la Logica el 3.er punto Cap.d 4.m de proprio incipit Propium vero ett.a Y de la Phizica el 3.er punto Cap.d 6.m lib. 1. de natura incipit: Sequitur deinsep ett.a Y prestaron el juram.to de no

revelar los Argum.tos los Muy Reveren-
dos Doctores Dr. Dn. Juan Amengual
y Dor. Padre Fray Thomas Español Do-
minico Presbiteros Cathredaticos; Dor.
Dn. Antto. Sancho, y Dor. Dn. Antto. Llull
Presbiteros Colegiatos para leher maña-
na á las 8. de la mañana ora de su li-
cion, y responder á los Argum.tos y difi-
cultades qe. se han de proponer. De todo
lo qual é continuado este Auto siendo
presentes por testigos Migl. Puig Esse.
y Joseph Veñy pro Vedel de dha Univd.
de qe. doy fee.

Juan Armengol Notº y Secreu.

Conclusiones pa. el Bachr. del Lizdo. Guillermo Fiol Dia 28. Abril de 1775.

En la Ciud. de Palma Capital del
Reyno de Mallorca á veinte y ocho
Dias del Mes de Abril del año de
Mil setecientos setenta, y Cinco com-
vocado, y juntado el Colegio de Philosophia
en el oratorio interior de la Rl. Littera-
ria Universidad de dho Reyno qe. sirve
de General pa. las funciones de los Ac-
tos, y exercicios Litterarios de Orden
del Muy Sr. Sor. Dn. Antto. Nicolas

Lobo Presbitero Canonigo Magistral de la Sancta Igle-
sia Dor. en Artes y Sagrada Theologia Rector y Procan-
selario de dha. Univd. por medio de Joseph Veñy pro Vedel
de ella á fin y efecto de presenciar el Acto de Conclusi-
ones presedentes al Grado de Bachiller en Philophia que
pide el Lizdo. Guillermo Fiol quien ha hecho Constar por
Certificado jurado del Cathredatico Dor. P. Fr. Antto. Ar-
bona Observante Presbro. Cathredatico vizada del Rector
y firmada del Infrascrito Secretario haver estudiado
dos Cursos enteros de Philosophia. Y haviendo defen-
dido el Acto de Conclusiones respondiendo con la acis-
tencia de su Padrino el Muy Reverendo P. Fr. An-
tonio Arbona Observante Presbro. Cathco. tocando
el Turno al Muy Revdo. Dor. Dn. Joseph Borras Pro.
Colegto. a los quatro Argumentos que le han hecho
los Muy Revdos. Dres. Dn. Juan Amengual Pro. y el P. Fr.
Thomas Español Pro. Domco. Cathcos.; Dr. Dn. Sebn. Puigser-
ver y el Dr. Dn. Bernardo Zabater Pros. Colegiatos. Acaba-
dos dhos. Argumentos Secretamte. y con Juramto.
sobre la aprovacion ó reprovacion de dhas. Conclusi-
ones y recogidos los votos quedaron aprovadas
las mismas nemine discrepante.

Conclusiones pa. el Bachiller del Lizdo. Pedro Joseph Sard Dia 28. Abril de 1775.

Sin disolverse el antedicho Colegio y convocado
igualmente á efecto de presenciar el Acto de Con-
clusiones que deve defender el Lizdo. Pedro Joseph
Sard para semejante Grado de Bachiller en Philophia

que

que pide quien ha hecho Constar por Certificacion
Jurada firmada del Cathredatico Dr. P. Fr. Antonio
Arbona Observante Presbro. Cathredatico vizada del
Rector y firmada del Infrascrito Secretario haver
estudiado dos Cursos enteros de Philosophia. Y ha-
viendo defendido el Acto de Conclusiones respondi-
endo con la asistencia de su Padrino el Muy Revdo.
P. Fr. Antonio Arbona Observante Presbro. Ca-
thredatico tocando el turno al Muy Revdo. P. Fr. Tho-
mas Español Pro. Domco. Cathredatico a los quatro
Argumentos que le han hecho los Dres. P. Fr. Juan
Darder y Dn. Juan Amengual Cathcos. Dr. Dn.
Joseph Borras y Dr. Dn. Antonio Sancho Colegtos.
Acabados dhos. Argumentos secretamente y con
Juramto. sobre la aprovacion ó reprovacion de dhas.
Conclusiones y recogidos los votos quedaron
aprovadas dhas. Conclusiones nemine discre-
pante. Y immediatamente dho. Muy Illustre Señor Rtor.
y Procanselario ha mandado llamar los dhos. Guillmo.
Fiol y Pedro Joseph Sard y les ha participado la
resolucion de dho. Colegio diziendoles se les exa-
minaria para el Bachiller De todo lo qual he

continuado

continuado este Auto siendo pressentes por
testigos Miguel Puig Esste. y Joseph Veñy pro
vedel de ella de que doy fee.

Juan Armengol Nadal y Secrey.

Bachiller del Sizdo. Guillmo. Fiol Dia 21. Abril 1779

En la Ciudad de Palma Capital del Reyno de
Mallorca a veinte y ocho dias del Mes de Abril
del Año de Mil setecientos setenta y cinco Con-
vocados y Juntados el Muy Je. Sr. Dn. Antonio
Nicolas Lobo Pro. Canonigo Magistral de la
Sancta Iglesia Dor. en Artes y Sagrada Theologia
Rector y Procanselario de dha. Universidad por
medio de Joseph Veñy Pro vedel con los Cathcos.
mas modernos Dr. P. Fr. Juan Darder Dr. Dn. Juan
Amengual y Dor. P. Fr. Thomas Español, a efecto
de examinar y tentar el Sizdo. Guillmo. Fiol
para el Grado de Bachiller en Philosophia y a
sido examinado publicamte. y a puerta abierta
por dhos. tres Cathredaticos por espacio de un
quarto de Ora cada uno y executado dho. examen
votaron secretamente con Juramento sobre la

aprovacion

aprovación ó reprovación D. tho. Bachiller y reco-
gidos los votos resultó D. ellos quedar aprova-
do nemine discrepante

Bachiller D. Dn Pedro Joseph Sard Día 26. Abril D. 1775

Y en dicho acto Muy Ille. Sr. Rtor. y Ca-
thedraticos convocados assí mismo para exami-
nar y tentar el Dn. Pedro Joseph Sard para el
Grado D. Bachiller en Philosophía que pide y dhos
tres Cathcos Dr. P. Fr. Juan Darder Dr. Dn. Juan
Amengual y Dr. P. Fr. Thomas Español le exami-
naron publicamente y a puerta abierta por espa-
cio D. un quarto D. hora cada uno y executado
dho examen votaron secretamte con Juramto so-
bre la aprovación ó reprovación D. tho. Bachiller
y recogidos los votos resultó D. ellos quedar
aprovado nemine discrepante Y inmediatamente
dho. Muy Ille. Señor Rector y Procancelario mandó
dado llamar los dhos Guillmo Fiol y Pedro Joseph
Sard y les ha participado la resolución D. los dhos
tres Cathedraticos y echa la profesión de fee les
ha conferido dho. Bachiller mandandoles subir á
la Cathreda con Borla y despues prestaron el
Juramento D. estilo D. todo lo qual le continuado
este Auto siendo presentes por Testigos Miguel
Luis Cirer y Joseph Veny pro Vedel D. dha. Uni-
versidad Doy fee

Juan Amengual y Secrio

Lision D. puntos El Semta. Domingo Pora Día 29. Abril D. 1775

En la Ciudad D. Palma Capital D. Reyno D. Mallor-
ca á veinte y nueve dias D. Mes D. Abril D.
año Mil setecientos setenta y cinco. Convocado
y Juntado el Colegio D. Philosophía en el Oratorio
Interior D. las Reales Escuelas Universitarias y Estudio Ge-
neral Literario dho. Reyno que sirve D. Gene-
ral para las funciones D. los Actos y Exercicios
Literarios. De orden D. Muy Ilustre Señor
Dn. Antonio Nicolas Calvo Prebendado Canonigo
Magistral D. la Santa Iglesia Dor en Artes y
Sagrada Theologia Rector y Procancelario D. dicha
Univd. por medio D. Joseph Veny Pro Vedel
D. ella y han convocado los mismos Doctores que
asistieron Jueces al Examen D. los puntos para
el Grado D. Doctor y Maestro en Philosophía
que pide el ya Bachiller en la misma facultad
Semta. Domingo Pora quien ha pedido la media

hora

hora de su Sición los Puntos para el Grado de Dor y Maestro en Philosophía que le salieron
bajer por suerte y le señalaron los Puntuan-
tes El Libro Dialectica Aristoles el 3er p.to Cap.d
2m de Especie incipit: Species autem etta y la
Phísica de Aristoles el 3er p.to Cap.d 4m lib.s in-
cipit: Quod autem ett.a Y habiendo defendido el
Acto de Conclusiones respondiendo con la asis-
tencia de su Padrino el Muy Reverendo P. Fr. An-
tonio Arbona Observante Presbítero Cathredatico
tocando el Turno al Muy Reverendo P. Fr. Tho-
mas Espeñol a los quatro Argumentos que
le han hecho los Muy Reverendos Doctores
P. Fr. Thomas Espeñol y el P. Fr. Juan Dardén
Cath.cos Dr. Dn. Bernardo Labaten Pbro el Dr. Dn. Jo-
seph Borrull Colegl.os Acabados sus Argumen-
tos el mencionado Muy Illustre Señor Rector
y Procanselario ha mandado que salieren de
la Capilla el Sto. Sem.to Domingo Pons y su
Padrino y dijo a los antedichos Doctores que
havian acistido en el Acto de Conclusiones
de la Sición y Argumentos para votar

que

que juraven a Dios y a sus Sagrados Evan-
gelios que tenian presentes que no davian su
voto p.r Soborno sino segun Dios y sus con-
ciencias y si hallavan al Sto. Pons digno el
Grado de Dor y Maestro en Philosophía le apro-
vasen quando no le reprovasen y prestado el
Juram.to de estilo hecho dado sus votos con Abas
blancas y negras y recogidos aquellos se ha ha-
llado que dan aprovado nemine discrepante y en
consequencia Juram.to dicho Grado. Y en tonces Sto. Muy
Illustre Señor Rector y Procanselario a mandado
abrir la Matrícula del Sto. Pons y su Padrino y le ha parti-
cipado la resolución de Sto. Colegio diciendole se
le confería dho Grado y asimismo quando se le
señalaría Dia. De toda lo qual se continuado es-
te Auto y lo firmado por testigos Miguel
Puig Clr.o y Joseph Serra Pro vedel de dha. Vniv.d

Sición Apuntes
El Dr. Juan
Berbeni Dia 29
Abl. de 1775.

Sición durante el Colegio y Convocado igualmen-
te en el Oratorio Interior de dha. Real Vniversi-
dad Literaria De orden del Muy Illustre Señor
Dr. Antonio Nicolau Sobo Presbitero Canonigo
Magistral de la Santa Iglesia Rector y Procanse-
lario de dha. Vniv.d Dr en Artes y Sagrada The-
ologia

elogia

ología por medio D. Joseph Veny Pro vedel D.ha
misma A.feso D. confesión el Grado D. Dor. y Ma-
estro en Philosophía que el Sem.ta Juan Berberá
quién en concurrencia D. los mismos Doctores que
asistieron ayer al Sorteo D. los Puntos ha leído
de ho. Berberá ya Bachiller en dha facultad la
media hora D. su Sición D. los P.tos que le salí-
eron ayer p.r Suerte y le señalaron los Puntu-
antes D. Libro Dialectica Aristoteles el 3.er p.to
Cap.o 4.m D. Propio, incipit Propium vero etta. y D.
la Physica el 3.er p.to Cap.o 6.m lib. 8. D. natura, in-
cipit: Sequitur De iis quæ sit etto. Y haviendo defen-
dido el Acto D. Conclusiones respondiendo con
la asistencia D. su Padrino el Muy Reverendo
P. Fr. Antonio Arbona Observante Presbitero
Cathedratico tocando el Turno al Dr. Dn. Joseph
Bonnar Presbitero Colegio a los quatro Argumen-
tos que le han hecho los Muy Reverendos
Doctores Dn. Juan Amengual y el P. Fr. Tho-
mas Esperol Dominico Cathos. el Dor. Dn.
Antonio Sancho y el Dor. Dn. Antonio Sbull
Colegiales Acabados dhos Argumentos el mencionado
Muy Illustre Señor Rector y Procancelario ha
mandado

mandado que salieren D. la Capilla el dho. Sem.ta
Juan Berberá y su Padrino y dixo a los antes
dichos Doctores que havían asistido en el Acto
D. Conclusiones D. la Sición y Argumentos pa-
ra estar que juraven a Dios y a sus Sagra-
dos Evangelios que tenían presente que
no davían su voto p.r Soborno sino segun
Dios y sus Conciencias y si hallavan al
dho. Berberá digno D. Grado D. Doctor y Ma-
estro en Philosophía la aprovaren quando no
le reprovaren en y prestado el juram.to D.
estilo han dado sus votos con Abas blan-
cas y negras y recogidos aquellos se ha ha-
llado quedar aprovado nemine discrepante
y en Cs. m.te 6.m tum valde condig.m para dho.
Grado. Y estando en dho. Muy Illustre Señor
Rector y Procancelario demandado llamar
al dho. Berberá y su Padrino y le participado la
resolución D. dho. Colegio dicendole se le con-
feria dho. Grado y agregon quando se le seña-
laría Dia. De todo lo qual se continuado este
Acto siendo presente por testigos Miguel
Puig Cre.te y Joseph Veny Pro vedel D. dha Univ.d
D. que doy fee.

D. Juan Amengual Notario Secret.

Conclusiones del Lizdo Jayme Amengual Dia 29. Abl. de 1775

Sin disolverse el ante dicho Colegio y Convocado igualmente a efecto de presenciar el Acto de Conclusiones que deve defender el Lizdo Jayme Amengual presedentes al Grado de Bachiller en Philosophia que pide el dicho Jayme Amengual quien ha hecho constar por Certificacion Jurada firmada del Cathco Dr. Dn. Matheo Auli Cathco vizada del Rector y firmada del Infrascrito Secretario haver estudiado dos Cursos enteros de Philosophia. Y haviendo defendido el Acto de Conclusiones respondiendo con la acistencia de su Padrino el Muy Rdo Dr. Dn. Matheo Auli Cathco tocando el Turno al Dr. Dn. Antonio Sacho Colegto a los quatro Argumentos que le han hecho los Doctores P. Fr. Antonio Arbona y el P. Fr. Thomas Espeñol Pros Cathredaticos Dr. Dn. Antonio Llull y el Dr. Dn. Sebn. Puigserver Colegtos acabados dhos Argumentos secretamente y con Juramento sobre la aprovacion o rreprovacion de dhas Conclusiones y rrecogidos los votos quedaron aprovadas nemine discrepante dhas Conclusiones. Y immediatamente dho Muy Illustre Señor Rector y Procanselario ha mandado llamar al dho Lizdo Jayme Amengual y le a participado la resolucion de dho Colegio diziendole se le examinaria

minaria para el Bachiller.

Conclusiones del Lizdo Jorge Llado Dia 29. Abl. de 1775

Sin disolverse el ante dicho Colegio y Convocado igualmente a efecto de presenciar el Acto de Conclusiones que deve defender el Lizdo Jorge Llado para semejante de Bachiller en Philosophia que pide el dicho Jorge Llado quien ha hecho constar por Certificacion Jurada firmada del Cathco Dr. Dn. Matheo Auli Cathco vizada del Rector y firmada del Infrascrito Secretario haver estudiado dos Cursos enteros de Philosophia. Y haviendo defendido el Acto de Conclusiones rrespondiendo con la acistencia de su Padrino el M. Rdo Dr. Dn. Matheo Auli Cathco tocando el Turno al mesmo a los quatro Argumentos que le han hecho los Doctores P. Fr. Juan Darder y Dn. Juan Amengual Cathcos Dor. Dn. Joseph Borras y Dor. Dn. Antonio Sancho Colegtos acabados dichos Argumentos secretamente y con Juramento sobre la aprovacion o rreprovacion de dichas Conclusiones y rrecogidos los votos quedaron aprovadas las Conclusiones. Y immediatamente dicho Muy Illustre Señor Rector y Procanselario ha mandado llamar al dho Jorge Llado y le a participado la resolucion

cion de dho. Colegio diziendole se le examinaria para el Bachiller de todo lo qual he continuado este Auto siendo presentes por Testigos Miguel Puig Escriviento y Joseph Provedel de dha. Universidad de que doy fee.

Juan Armengol Notario y Secretario

Tentativa y Bachiller del Lizdo. Jayme Amengual Dia 29. Abl. de 1775

En la Ciudad de Palma Capital del Reyno de Mallorca a veinte y nueve dias de Mes de Abl. del Año de Mil Setecientos setenta y Cinco convocados y Juntados el Muy Illustre Señor Dn. Antonio Nicolas Lobo Presbitero Canonigo Magistral de la Santa Iglesia Doctor en Artes y Sagrada Theologia Rector y Procanselario de dicha Universidad por medio de Joseph Veñy Provedel con los Cathredaticos mas modernos Doctor Dn. Juan Amengual Dor. P. Fr. Antonio Arbona y Dor. P. Fr. Thomas Español a efecto de examinar y tentar el Lizdo. Jayme Amengual para el Grado de Bachiller en Philosophia y a sido examinado publicamente y a puerta abierta por un 4o. de hora cada uno dichos tres Cathredaticos por un 4o. de hora cada uno pues votaron secretamente y con Juramento sobre la aprovacion o rreprovacion del dicho Amengual y recogidos los Votos resulto de ellos quedar aprovado nemine discrepante pa. el Bachr.

Sin

Tentativa y Bachiller del Lizdo. Jorge Llado Dia 29. Abl. de 1775.

Sin dissolverse dhos. Muy Illustre Señor Rector y Cathredaticos convocados assimismo para examinar y tentar el Lizdo. Jorge Llado para el Grado de Bachiller en Philosophia que pide y dichos tres Cathredaticos Doctor Dn. Juan Amengual Dor. P. Fr. Antonio Arbona y Dor. P. Fr. Thomas Español le examinaron publicamente y a puerta abierta y executado dicho examen votaron secretamente con Juramento sobre la aprovacion o rreprovacion de dicho Bachiller y recogidos los votos resultó quedar aprovado nemine discrepante para el Bachiller. Y immediatamente dicho Muy Illustre Señor Rector y Procanselario a mandado llamar los dichos Jayme Amengual y Jorge Llado y les a participado la resolucion de los dichos tres Cathredaticos y echa la profecion de la fee. les a conferido dicho Bachiller mandandoles subir a la Cathreda con borla y despues prestaron el juramto. de estilo. de todo lo qual e continuado este Auto siendo presentes por Testigos Miguel Puig Esste. y Joseph Veñy Provedel de dha. Universidad de que doy fee

Juan Armengol Notario y Secretario

Grado del Sem.ta Domingo Pons Día 30 Ab.l de 1775.

En la Ciudad de Palma Capital del Reyno de Mallorca á treinta Días del Mes de Ab.l del año de Mil setecientos setenta y Cinco. Convocado y Juntado el Colegio de Philosophia en el Oratorio interior de la Real Litteraria Universidad y Estudio Gen.l Litterario de dicho Reyno que sirve de General para las funciones de los Actos y Exercicios Litterarios de orden del Muy Illustre Señor D.n Antonio Nicolas Lobo Presbitero Canonigo Magistral de la Sancta Iglesia D.or en Artes y Sagrada Theologia Rector y Procanselario de dicha Universidad por medio de Joseph Veny Pro Vedel de ella á fin y efecto de conferir el Grado de D.or y Maestro en Philosophia que pide el Sem.ta Domingo Pons y agregacion al mismo Colegio; haviendo de antes pasado por los Examenes que previenen los Estatutos de dha Univ.d

Para cuya funcion acistieron los Sig.tes

D.r P. Fr. Juan Darder — D.r D.n Joseph Borras
D.r D.n Juan Amengual — D.r D.n Antonio Sancho
D.r P. Fr. Antonio Arbona — D.r D.n Antonio Llull
D.r P. Fr. Thomas Español — D.r D.n Bernardo Zabater
D.r D.n Matheo Aulí — D.r D.n Miguel Planes
D.r D.n Seb.n Puigserver — D.r P. Fr. Ant.o Gladó

Y

Y haviendo defendido el Acto de Conclusiones á que le han arguido quatro Doctores de los que componen dicho Colegio y Claustro de Philosophia acabados dichos Argumentos el mencionado Muy Illustre Señor Rector y Procanselario ha mandado que saliese de dho. Oratorio el dho. Domingo Pons Sem.ta y dixo á los ante dichos Doctores que havian acistido en el Acto de Conclusiones y Argumentos para votar que jurasen á Dios y á sus Sagrados Evangelios que tenian presentes que no darian su por Soborno sino segun Dios y sus Conciencias y si hallavan al dicho Pons digno del Grado de D.or y Maestro en Philosophia y agregacion al Colegio que pide le aprovasen quando no le reprovasen y prestado el juram.to de estilo han dado sus votos con Abas blancas y negras y recogidos los votos se ha hallado quedar aprovado para dicho Grado y agregacion Y entonses dicho Muy Illustre Señor Rector y Procanselario á mandado llamar al dicho Domingo Pons y su Padrino el Muy Reverendo P. Fray Antonio Arbona Observante Presbitero Cath.co y le á participado la resolucion del dicho Colegio y echa la profecion de la fee le á conferido el dicho Grado y agrega-

cion

cion mandando al Muy Reverendo Dor. Pad
Antonio Arbona Observante Pro Catho.co Su
Padno. le vistiesse y pusiesse las insignias
Doctorales y despues prestó el juram.to de
estilo. De todo lo qual ê continuado este
Auto siendo presentes por testigos Miguel
Puig Escriviente y Joseph Veny Pro Vedel
de dicha Univ.d de que doy fee.

Juan Armengol Vicedy Secret.

Conclusiones p.a el Bachiller del Liz.do Miguel Riera Dia 30 Ab.l de 1775

En la Ciudad de Palma Capital del Reyno de Ma-
llorca á treinta Dias del Mes de Ab.l del año de
Mil setecientos setenta y cinco Convocado y Junta-
to el Colegio de Philosophia con los mis Doctores
del auto antecedente en el Oratorio Interior de la
Real Litteraria Universidad que sirve de General
para las funciones de los Actos y Exercicios
Litterarios de Orden del Muy Illustre Señor Dn.
Antonio Nicolas Lobo Presbitero Canonigo Magis-
tral de la Santa Iglesia Dor. en Artes y Sagra-

da

da Theologia Rector y Procanselario de dicha Universi-
dad por medio de Joseph Veny Pro vedel de ella á fin
y efecto de presenciar el Acto de Conclusiones preseden-
tes al Grado de Bachiller en Philosophia que pide el
Liz.do Miguel Riera quien ha hecho Constar por
Certificado jurado firmado por el Cathredatico Dr.
Dn. Matheo Auli Cathredatico vizada del Rector
y firmada del Infrascrito Secretario de haver
tudiado dos Cursos enteros de Philosophia. Y
haviendo defendido el Acto de Conclusiones res-
pondiendo con la asistencia de su Padrino el Dr.
Dn. Matheo Auli Cathredatico tocando el Tur-
no al Dr. Dn. Antonio Llull á los quatro Ar-
gumentos que le han hecho los Dres. P. Fr. Anto-
nio Arbona y P. Fr. Thomas Español Cath.cos Dr.
Dn. Antonio Llull y Dr. Dn. Miguel Puig Server
Coleg.tos Acabados dhos. Argumentos Secreta-
mente y con Juramento sobre la aprovacion ê
reprovacion de dhas. Conclusiones y recogidos los
votos quedaron aprovadas las Conclusiones
Sin disolverse el antedicho Colegio y convoca-
do assi mismo á fin de presenciar semejante
Acto de Conclusiones presedentes al Grado de Bachi-
ller en Philosophia que pide el Liz.do Bartt.e Reyó

quien

quien ha hecho Constar por Certificacion jurada firmada
del Cathredatico Dr. Dn. Matheo Auli Cathredatico vi-
zada del Rector y firmada del Infrascrito Secretario
haver estudiado dos Cursos enteros de Philosophia
y haviendo defendido el Acto de Conclusiones respondiendo con la
asistencia de su Padrino el Dr. Dn. Matheo Auli Ca-
thredatico tocando el Turno al Dr. Dn. Juan Darder
a los quatro Argumentos que le han hecho los Dres.
P. Fr. Juan Darder y Dr. Dn. Juan Amengual Cathcos.
Dr. Dn. Bernardo Zabater y Dr. Dn. Joseph Borras
Colegtos. Acabados dhos. Argumentos secretamen-
te y con Juramento sobre la aprovacion o reprova-
cion de dhas. Conclusiones y recogidos los votos
quedaron aprovadas las Conclusiones.

Conclusiones del Sizdo. Bartte. Reyo Dia 30. de Abl. de 1775.

Sin disolverse el antedicho Colegio y Convocado
igualmente de presenciar el Acto de Conclusiones
semejante al antedicho que deve defender el Sizdo. Bartte.
Reyo presedentes al Grado de Bachiller en Philoso-
phia que pide quien ha hecho Constar por Certifi-
cacion jurada firmada del Cathco. Dr. Dn. Matheo
Auli Cathredatico vizada del Rector y firmada
del Infrascrito Secretario haver estudiado dos Cur-
sos enteros de Philosophia y haviendo defendido el
Acto de Conclusiones respondiendo con la asistencia

de

de su Padrino el Dr. Dn. Matheo Auli Cathredatico
tocando el Turno al Dr. P. Fr. Juan Darder a los
quatro Argumentos que le han hecho los Docto-
res P. Fr. Juan Darder y Dr. Dn. Juan Amengual
Cathredaticos Dr. Dn. Bernardo Zabater y Dr. Dn.
Joseph Borras Colegtos. Acabados dhos. Argumen-
tos secretamente y con Juramento sobre la apro-
vacion o reprovacion de dhas. Conclusiones y
recogidos los votos quedaron aprovadas las Con-
clusiones. Y inmediatamente dho. Muy Illustre Señor
Rector y Procanselario ha mandado llamar a los dhos.
Miguel y Bartte. Reyo y les a participado la reso-
lucion de dho. Colegio diziendoles se les examinaria
para el Bachiller de todo lo qual he continuado
este Auto siendo pressentes por testigos
Miguel Puig Escriviente y Joseph Veny
Pro Vedel de dicha Universidad de que
doy fee.

Juan Armengol Vicarte y Secretario

Grado del Sem.ta Juan Berberi Dia 1.º Mayo de 1775.

En la Ciudad de Palma Capital del Reyno de Mallorca al primero Dia del Mes de Mayo del Año de Mil Setecientos Setenta y Cinco Convocado y Juntado el Colegio de Philosophia en el Oratorio Interior de la Real Litteraria Universidad y Estudio General Litterario de dicho Reyno que sirve de General para las funciones de los Actos y Exercicios Litterarios de Orden del Muy Illustre Señor D.n Antonio Nicolas Lobo Presbitero Canonigo Magistral de la Sancta Iglesia D.or en Artes y Sagrada Theologia Rector y Procanselario de dicha Universidad por medio de Joseph Veñy Pro Vedel de ella a fin y effecto de conferir el Grado de D.or y Maestro en Philosophia que pide el Sem.ta Juan Berberi y agregacion al mismo Colegio haviendo de antes pasado por los Examenes que previenen los Estatutos de dha. Univ.d Para cuya funcion acistieron los sig.tes

D.r P. Fr. Juan Darder	D.r D.n Joseph Borras
D.r D.n Juan Amengual	D.r D.n Antonio Sancho
D.r P. Fr. Antonio Arbona	D.r D.n Antonio Llull
D.r P. Fr. Thomas Español	D.r D.n Bernardo Zabater
D.r D.n Seb.n Puigserver	D.r P. Fr. Antonio Llado
D.r D.n Miguel Planes	D.r D.n Pedro Seguí

Y

Y haviendo defendido el Acto de Conclusiones rrespondiendo con la asistencia de su Padrino el Muy Reverendo P. Fr. Antonio Arbona Cathredatico tocando el Turno al D.r D.n Jph Borras a que le han arguido quatro Doctores de los que componen dicho Colegio y Claustro de Philosophia acabados dichos Argumentos el mencionado Muy Illustre Señor Rector y Procanselario ha mandado que saliesse de dicho Oratorio el dicho Juan Berberi y su Padrino y dixo a los antedichos Doctores que havian acistido en el Acto de Conclusiones y Argumentos para votar que jurasen a Dios y a sus Sagrados Evangelios que tenian presentes que no darian su Voto por Soborno sino segun Dios y sus Conciencias y si hallavan al dicho Berberi digno del Grado de D.or y Maestro en Philosophia y agregacion al Colegio que pide lo aprovasen quando no le reprovasen y prestado el juram.to de estilo andado sus votos con Abas blancas y negras y recogidos los votos se ha hallado y ha sido aprovado

vado nemine discrepante y en Cs. 7m. 6m. para
dicho Grado y agregacion Y entonces dicho Muy
Illustre Señor Rector y Procanselario â mandado
llamar al dicho Juan Berberi y su Padrino y les
â participado la resolucion de dho. Colegio y echa la
profecion de la fee le ha conferido el dho. Grado y
agregacion mandando al Muy Reverendo Dor. Pa-
dre Fray Antonio Arbona Presbitero Cathredatico
su Padrino lo vistiese y le pusiesse las insignias
Doctorales y despues presto el juram.to de estilo.
De todo lo qual ê continuado este Auto siendo
presentes por Testigos Miguel Puig Ess.te
y Joseph Veñy Pro vedel de dicha Universidad
de que doy fee.

Juan Armengol Not. y Secret.

Conclusiones del Liz.do Juan Salom Dia 1o. Mayo de 1775 (3)

En la Ciudad de Palma Capital del Reyno de Ma-
llorca al Primero Dia del Mes de Mayo del
Año de Mil setecientos setenta y Cinco Convoca-
do y juntado el Colegio de Philosophia con los mis-
mos Doctores del Auto antecedente en el Orato-
rio

rio Interior de la Real Literaria Universidad de
dicho Reyno que sirve de General para las funcio-
nes de los Actos y Exercicios Literarios de Or-
den del Muy Illustre Señor Dn. Antonio Nico-
las Lobo Presbitero Canonigo Magistral de la
Santa Iglesia Dor. en Artes y Sagrada Theologia
Rector y Procanselario de dicha Universidad por
medio de Joseph Veñy Pro vedel de ella â fin
y efecto de presenciar el Acto de Conclusiones
precedentes al Grado de Bachiller en Philosophia
que pide el Liz.do Juan Salom quien ha hecho Cons-
tar por Certificacion jurada firmada del Cathre-
datico Dr. P. Fr. Antonio Arbona Observante
Presbitero Cathredatico vizada del Rector y fir-
mada del Infrascrito Secretario haver estudiado
dos Cursos enteros de Philosophia Y haviendo
defendido el Acto de Conclusiones respondiendo
con la asistencia de su Padrino el Dr. P. Fr. An-
tonio Arbona Observante Presbitero Cathredatico
tocando el Turno al Sor. Dn. Pedro Puig Servera los quatro Ar-
gumentos

gumentos que le han hechos los Doctores Padre Fray Thomas Español y Padre Fray Juan Darder Cathredaticos Dor. Dn. Antonio Sancho y Dor. Dn. Antonio Llull Colegiatos Acabados dhos. Argumentos Secretamente con Juramento sobre la aprovacion ó reprovacion de dhas. Conclusiones y recogidos los votos quedaron aprovadas nemine discrepante las Conclusiones.

Conclusiones del Sizdo. Bartte. Muntaner Dia 1o. Mayo de 1775

Sin disolverse el antedicho Colegio y convocado igualmente para presenciar semejante Acto de Conclusiones que deve defender el Sizdo. Bartte. Muntaner precedentes al Grado de Bachiller en Philosophia que pide quien ha hecho Constar por Certificacion Jurada firmada del Cathredatico Dor. Padre Fray Thomas Español Cathredatico vizada del Rector y firmada del Infrascrito Secretario haver estudiado dos Cursos enteros de Philosophia y haviendo defendido el Acto de Conclusiones respondiendo con la acistencia de su Padrino el Dr. Padre

dre Fray Thomas Español Cathredatico tocando el Turno al Dr. Dn. Juan Amengual Cathredatico á los quatro Argumentos que le han hecho los Doctores Dn. Juan Amengual y el Padre Fray Antonio Arbona Cathredaticos Dr. Dn. Sebn. Puigserver y Dr. Dn. Bernardo Zabater Colegtos. Acabados dhos. Argumentos Secretamente y con Juramento sobre la aprovacion ó reprovacion de dhas. Conclusiones y recogidos los votos quedaron aprovadas nemine discrepante las Conclusiones.

Conclusiones del Sizdo. Pedro Juan Botellas Pro. Dia 1o. Mayo de 1775

Sin disolverse el antedicho Colegio y convocado igualmente para presenciar semejante Acto de Conclusiones que deve defender el Sizdo. Pedro Juan Botellas Pro. precedentes al Grado de Bachiller en Philosophia que pide quien ha hecho Constar por Certificacion Jurada firmada del Cathredatico Dor. P. Fr. Thomas Español Cathredatico vizada del Rector y firmada del Infrascrito Secretario haver estudiado dos Cursos enteros de Philosophia y haviendo defendido el Acto de Conclusiones

Conclusiones respondiendo con la asistencia de su Padrino el Dr. P. Fr. Thomas Espeñol Cathredatico Tocando el Turno al Dr. Dn. Sebn. Puigserver Colegto. a los quatro Argumentos que le han hecho los Doctores P. Fr. Juan Darder y Dr. Dn. Juan Amengual Cathredaticos Dr. Dn. Joseph Borras y Dr. Dn. Antonio Sancho Acabados dhos. Argumentos Secretamente y con Juramento Sobre la aprovacion ó reprovacion de dhas. Conclusiones y recogidos los votos quedaron aprovadas las Conclusiones. Y immediatamente dho. Muy Illustre Señor Rector y Procanselario á mandado llamar los dhos. Juan Salom Bartte. Muntaner y Pedro Juan Botellas Pro. y les á participado la resolucion de dho. Colegio diziendoles se les examinaria para el Bachiller de todo lo qual he Continuado este Auto siendo pressentes por testigos Miguel Puig Escriviente y Joseph veñy Pro vedel de

dha.

dha. Universidad de que doy fee.

Juan Armengol Notario y Secretario

Tentativa y Bachiller del Lizdo. Juan Salom Dia 2. Mayo de 1775

En la Ciudad de Palma Capital del Reyno de Mallorca á dos Dias del Mes de Mayo del Año de Mil Setecientos setenta y cinco convocados y Juntados el Muy Illustre Señor Dn. Antonio Nicolas Lobo Presbitero Canonico Magistral de la Sancta Iglesia Dor. en Artes y Sagrada Theologia Rector y Procanselario de dicha Universidad por medio de Joseph veñy Pro vedel con los tres Cathredaticos mas modernos Dor. P. Fr. Juan Darder Dr. Dn. Juan Amengual y Dr. P. Fr. Thomas Espeñol á efecto de examinar y tentar el Lizdo. Juan Salom para el Grado de Bachiller en Philosophia y á sido examinado publicamente y á puerta abierta por dichos tres Cathredaticos pues votaron Secretamente y con Juramento Sobre la aprovacion, ó reprovacion

del

del dicho Salom y recogidos los Votos resul-
to de ellos quedar aprovado nemine discrepante
p.a el Bach.r

Tentativa y Bachiller del Liz.do Pedro Juan Botellas P.ro Dia 2 Mayo de 1775

Sin disolverse dichos Muy Illustre Señor Rec-
tor y Cathredaticos convocados assi mismo para
examinar y tentar el Liz.do Pedro Juan Botellas
P.ro para el Grado de Bachiller en Philosophia
que pide y dichos tres Cathredaticos D.r P. Fr. Juan
Darder D.r D.n Juan Amengual y D.r P. Fr. Tho-
mas Espeñol le examinaron publicamente y a
puerta abierta y executado dicho examen vota-
ron Secretamente con Juramento sobre la apro-
vacion o reprovacion de dicho Bachiller y recogi-
dos los votos resultó quedar aprovado para
el Bachiller

Tentativa y Bachiller del Liz.do Bartt.e Muntaner Dia 2 Mayo de 1775

Sin disolverse dichos Muy Illustre Señor Rec-
tor y Cathredaticos convocados assi mismo para
examinar y tentar el Liz.do Bartt.e Muntaner
para el Grado de Bachiller en Philosophia que
pide

y dichos tres Cathredaticos D.r Padre Fray Juan
Darder D.r D.n Juan Amengual y D.r Padre Fray
Thomas Espeñol le examinaron publicamente
y a puerta abierta y executado dicho examen
votaron Secretamente con Juramento sobre
la aprovacion o reprovacion de dicho Bachiller
y recogidos los votos resultó quedar aprova-
do para el Bachiller y immediatamente dicho
Muy Illustre Señor Rector y Procanselario a mandado
llamar los dichos Juan Salom Pedro Juan
Botellas P.ro y Bartt.e Muntaner y les a par-
ticipado la resolucion de los dichos tres Cathre-
daticos y echa la profecion de la fee, les a
conferido dicho Bachiller mandandoles subir
a la Cathreda con borla y despues prestaron
el Juram.to de estilo de todo lo qual e continu-
ado este Auto siendo pressentes por testigos
Miguel Puig Ess.te y Joseph Veny Pro vedel de
dicha Universidad de que doy fee.

Juan Armengol Notario y Secret.o

Tentativa y Bachiller del Sizdo. Migl. Riera Dia 2. Mayo de 1775

En la Ciudad de Palma Capital del Reyno de Mallorca á dos Dias del Mes de Mayo del Año Mil setecientos setenta y cinco convocados y Juntados el Muy Illustre Señor Dn. Antonio Nicolas Lobo Presbitero Canonigo Magistral de la Sancta Iglesia Dor. en Artes y Sagrada Theologia Rector y Procanselario de dicha Universidad por medio de Joseph Veñy con los tres Cathredaticos mas modernos Dor. Dn. Juan Amengual Dr. P. Fr. Antonio Arbona y Dr. P. Fr. Thomas Espeñol á efecto de examinar y tentar el Sizdo. Migl. Riera para el Grado de Bachiller en Philosophia y á sido examinado publicamente y á puerta abierta por dichos tres Cathredaticos pues votaron Secretamente y con Juramento sobre la aprovacion ó reprovacion del dicho Riera y recogidos los votos resultó de ellos quedar aprovado nemine discrepante pa. el Bachr.

Sin disolverse dicho Muy Illustre Señor Rector

Tentativa y Bachr. del Sizdo. Bartte. Reyó Dia 2. Mayo de 1775

y Cathredaticos convocados assi mismo para examinar y tenta el Sizdo. Bartte. Reyó para el Grado de Bachiller en Philosophia que pide y dichos tres Cathredaticos Dr. Dn. Juan Amengual Dor. P. Fr. Antonio Arbona y Dr. P. Fr. Thomas Espeñol le examinaron publicamente y á puerta abierta y executado dicho examen votaron Secretamente con Juramento sobre la aprovacion ó reprovacion de dicho Bachiller y recogidos los votos resultó quedar aprovado nemine discrepante para el Bachiller y immediatamente dicho Muy Illustre Señor y Procanselario á mandado llamar los dichos Migl. Riera y Bartte. Reyó y les á participado la resolucion de dichos tres Cathredaticos y echo la profecion de la fee les á conferido dicho Bachiller mandandoles subir á la Cathreda con borla y despues prestaron el Juramto. de estilo de todo lo qual é continuado este Auto siendo presentes por testigos Miguel Puig Esste. y Joseph Veñy Pro vedel de dicha Universidad de que doy fee.

Juan Amengual Notario y Secretario

Conclusiones p.a el Bach.r El Siz.do Joseph Aulí Día 4 Mayo de 1775

En la Ciudad de Palma Capital del Reyno de Mallorca á quatro Dias del Mes de Mayo de Mil setecientos setenta y Cinco Convocado y Juntado el Colegio de Philosophia en el Oratorio Interior de la Real Litteraria Universidad de dicho Reyno que sirve de General para las funciones de los Actos y Exercicios Literarios por orden del Muy Illustre Señor Dn. Antonio Nicolas Sobo Presbitero Canonigo Magistral de la Santa Iglesia Dor en Artes y Sagrada Theologia Rector y Procancelario de dicha Universidad por medio de Joseph Veny Provedor de ella á fin y effecto de presenciar el Acto de Conclusiones que deve defender el Siz.do Joseph Aulí precedentes al Grado de Bachiller en Philosophia que pide quien ha hecho Constar por Certificacion Jurada firmada del Cathedratico Dr. Dn. Matheo Aulí Cath.co visada del Rector y firmada del Infrascripto Secretario haver estudiado dos Cursos enteros de Philosophia para cuya funcion acudieron los Sig.tes

Dr. P.e Fr. Juan Dardes Dr. Dn. Joseph Borras
Dr. Dn. Juan Amengual Dr. Dn. Antonio Sancho
Dr. P.e Fr. Antonio Arbona Dr. Dn. Antonio Sbull
Dr. P.e Fr. Thomas Capeno Dr. Dn. Miguel Planes
Dr. Dn. Matheo Aulí Dr. P.e Juan Sclado
Dr. Dn. Seb.n Puigserver Dr. Antonio Sclado

Y habiendo defendido el Acto de Conclusiones respondiendo con la asistencia de su Padrino el Dr. Dn. Matheo Aulí Cath.co tocando el Turno al P.e Fr. Antonio Arbona á los quatro Argumentos que le han hecho los Dres P.e Fr. Juan Dardes y P.e Fr. Antonio Arbona Cath.cos Dr. Dn. Joseph Borras y Dr. Dn. Antonio Sbull Colleg.tes Acabados los Argumentos secretamente y con Juramento sobre la aprovacion ó reprovacion de las Conclusiones y recogidos los votos quedaron aprovadas nemine discrepante las Conclusiones

Conclusiones p.a el Bach.r del Siz.do Guillermo Ferrer. Dia 4 Mayo de 1775

Sin disolverse el ante dicho Colegio y convocado asi mismo en concurrencia de los mismos Dres. El acto antecedente á effecto de presenciar semejante Acto de Conclusiones que debe defender el Siz.do Guillermo Ferrer precedentes al Grado de Bachiller en Philosophia que pide quien ha hecho Constar por Certificacion Jurada firmada del Cathedratico Dr. Dn. Matheo

Matheo Auli Cathredatico vizada del Rector y firma-
da del Infrascrito Secretario haver estudiado dos
Cursos enteros de Philosophia. Y haviendo defendido
el Acto de Conclusiones respondiendo con la acisten-
cia de su Padrino el Dor. Dn. Matheo Auli Cathreda-
tico tocando el Turno al mismo Dr. Auli a los
quatro Argumentos que le han hecho los Dres. P. Fr.
Thomas Español y P. Fr. Juan Darder Cathcos. Dr.
Dn. Antonio Llull y Dr. Dn. Sebn. Puigserver Colegtos.
Acabados dhos. Argumentos Secretamente y con
Juramento sobre la aprovacion o reprovacion
de dhas. Conclusiones y recogidos los votos que-
daron aprovadas nemine discrepante las Con-
clusiones.

Conclusiones del Lizdo. Migl. Bauça Dia 4. de Mayo de 1775.

Sin disolverse el antedicho Colegio convocado
y juntado assimismo a effecto de presenciar se-
mejante Acto de Conclusiones que deve defen-
der el Lizdo. Migl. Bauça precedentes al Grado de
Bachiller en Philosophia que pide quien ha hecho
Constar por Certificacion Jurada firmada del Ca-
thredatico Dr. P. Fr. Thomas Español Cathredatico vi-
zada

zada del Rector y firmada del Infrascrito Secreta-
rio haver estudiado dos Cursos enteros de Philoso-
phia. Y haviendo defendido el Acto de Conclusiones
respondiendo con la acistencia de su Padrino el Dr. P. Fr.
Thomas Español tocando el Turno al Dr. Dn. Joseph
Borras a los quatro Argumentos que le han hecho
los Dres. Dn. Juan Amengual y P. Fr. Antonio Ar-
bona Cathcos. Dor. Dn. Joseph Borras y Dor. Dn. An-
tonio Sancho Colegtos. Acabados dhos. Argumentos
Secretamente y con Juramento sobre la aprova-
cion o reprovacion de dhas. Conclusiones y recogidos
los votos quedaron aprovadas nemine discre-
pante las Conclusiones.

Conclusiones del Lizdo. Juan Fornes Dia 4. de Mayo de 1775.

Sin disolverse el ante dicho Colegio y convoca-
do assimismo para presenciar semejante Acto de
Conclusiones que deve defender el Lizdo. Pedro
Juan Fornes precedentes al Grado de Bachiller
en Philosophia que pide quien ha hecho constar
por Certificacion Jurada firmada del Cathredati-
co Dor. P. Fr. Thomas Español Cathredatico vizada
del Rector y firmada del Infrascrito Secretario
haver

haver estudiado dos Cursos enteros de Philophia.
Y haviendo defendido el Acto de Conclusiones respon-
diendo con la asistencia de su Padrino el Dor. P. Fr.
Thomas Espeñol tocando el Turno al Dr. P. Fr. Juan
Darder a los quatro Argumentos que le han hecho
los Dres. Dn. Matheo Auli y P. Fr. Juan Darder
Cathcos. Dor. Dn. Antonio Glull y Dor. Dn. Sebn. Puig
server Colegs. Acabados dhos. Argumentos se-
cretamente y con Juramento sobre la aprovacion
ô reprovacion de dhas. Conclusiones y recogidos
los votos quedaron aprovadas nemine dis-
crepante las Conclusiones. Y immediatamente
dho. Muy Illustre Señor Rector y Procansela-
rio ha mandado llamar los dhos. Joseph Auli
Guillmo. Ferrer Migl. Bauçá y Pedro Juan
Fornés y les ha participado la resolucion de
dho. Colegio diziendoles se les examinaria para
el Bachiller. De todo lo qual he continuado
este Auto siendo presentes por testi-
gos Miguel Puig Escriviente y de
Joseph Veñy Pro vedel de dicha Univer-
sidad

sidad de que doy fee.

Juan Armengol Notario y Secretario

Tentativa y Bachiller del Lizdo. Joseph Auli de 4 Mayo de 1775

En la Ciudad de Palma Capital del Reyno de Mallorca
a quatro Dias del Mes de Mayo del Año de Mil Seteci-
entos Setenta y Cinco Convocados y Juntados el Muy
Illustre Señor Dn. Antonio Nicolas Lobo Presbitero
Canonigo Magistral de la Sancta Iglesia Dor. en
Artes y Sagrada Theologia Rector y Procanselario
de dicha Universidad por medio de Joseph Veñy Pro
vedel con los tres Cathredaticos mas modernos Dor.
Dn. Juan Amengual Dor. P. Fr. Antonio Arbona y
Dor. P. Fr. Thomas Espeñol a effecto de examinar y ten-
tar el Lizdo. Joseph Auli para el Grado de Bachiller
en Philosophia y a sido examinado publicamente
y a puerta abierta por dichos tres Cathredaticos pues
votaron secretamente y con Juramento sobre la
aprovacion ô reprovacion del dicho Bachiller y recogidos
los votos resultó de ellos quedar aprovado nemi-
ne

ne discrepante p.a el Bach.r

Tentativa y Bachiller del Liz.do Guill.mo Ferrer Dicta Die 4 Mayo de 1775

Sin disolverse dicho Muy Illustre Señor Rector y Cathredaticos convocados assi mismo para examinar y tentar el Liz.do Guill.mo Ferrer para el Grado de Bachiller en Philosophia que pide y dichos tres Cathredaticos D.or D.n Juan Amengual D.or P. Fr. Antonio Arbona y D.or P. Fr. Thomas Espeñol le examinaron publicamente y a puerta abierta y executado dicho examen votaron Secretamente con Juramento sobre la aprovacion o reprovacion de dicho Bachiller y recogidos los votos resultó quedar aprovado nemine discrepante p.a el Bach.r

Tentativa y Bachiller del Liz.do Miguel Bauçá Dicta Die 4 Mayo de 1775

Sin disolverse dicho Muy Illustre Señor Rector y Cathredaticos convocados assi mismo para examinar y tentar el Liz.do Miguel Bauçá para el Grado de Bachiller en Philosophia que pide y dichos tres Cathredaticos D.or D.n Juan Amengual D.or P. Fr. Antonio Arbona y D.or P. Fr. Thomas Espeñol le examinaron publicamente y a puerta abierta y executado dicho examen votaron Secretamente

mente con Juramento sobre la aprovacion o reprovacion de dicho Bachiller y recogidos los votos resultó quedar aprovado nemine discrepante p.a el Bach.r

Tentativa y Bachiller del Liz.do Pedro Juan Fornés Dicta Die 4 Mayo de 1775

Sin disolverse dicho Muy Illustre Señor Rector y Cathredaticos convocados assi mismo para examinar y tentar el Liz.do Pedro Juan Fornés para el Grado de Bachiller en Philosophia que pide y dichos tres Cathredaticos D.or D.n Juan Amengual D.or P. Fr. Antonio Arbona y D.or P. Fr. Thomas Espeñol le examinaron publicamente y a puerta abierta y executado dicho examen votaron Secretamente con Juramento sobre la aprovacion o reprovacion de dicho Bachiller y recogidos los votos resultó de ellos quedar aprovado nemine discrepante p.a el Bach.r Y immediatamente dicho Muy Illustre Señor Rector y Procanselario a mandado llamar los dichos Joseph Auli Guill.mo Ferrer Miguel Bauçá y Pedro Juan Fornés y les a participado la resolucion de dichos tres Cathredaticos y echo la profesion de la fee les a confe-

rido

Dó D. Joseph Veny Pro vedel D. ella á fin y effecto D.
presencian el Acto D. Conclusiones que deve defender
Lic.do Pedro Thp. Probens precedentes al Grado D. Bachi-
ller en Philosophia que pide quien ha hecho Constar
por Certificación Jurada firmada Dl Cathedratico
Dor P. Fr. Antonio Arbona vizada Dl Rector y
firmada Dl Infrascrito Secretario haver estudia-
do dos Cursos enteros D. Philosophia para cuya
funcion acistieron los Sñres
Dor P. Fr. Juan Darder Dor Dn Joseph Bonnar
Dor Dn Matheo Auli Dor Dn Antonio Sbull
Dor Dn Miguel Planes Dor P. Fr. Juan Sladó
Dor Dn Pedro Sequi Dor Dn Juan Torpo
Dor Dn Juan Amengual Dor Joseph Canellas
Dor Phelipe Rubert

Y haviendo defendido el Acto D. Conclusiones
respondiendo con la asistencia D. Su Padrino
Dor P. Fr. Antonio Arbona Cathedratico tocan-
do el Turno al Dor Dn Matgo Roiz Colegto á los
quatro Argumentos que le han hecho los Doc-
tores Dn Juan Amengual y Dn Matheo Auli

Catt.s

- averse recivido dicho Bachiller mandandole subir á la Cathre-
da con boxta y despues prestaron el juram.to D. est.
lo D. todo lo qual Ç continuado este Auto viendo pr
venser por testigos Miquel Puig Escriviente y
Joseph veny Pro vedel D. dicha Vniversidad D.
que doy fee,

Juan Amengual Secret.o

Conclusiones que en la Ciudad D. Palma Capital Dl Reyno D. Mallor-
p.a el Bachiller ca á Siete Dias Dl Mes D. Mayo Dl Año D.
del Lic.do Pedro Mil Setecientos Setenta y Cinco Convocado y jun-
Thp. Probens tado el Colegio D. Philosophia en el Oratorio Inte-
D. 7 Mayo D. rior Dla Real Literaria Vniversidad D. dicho
1775 Reyno que sirve D. General para las funciones
D. los Actos y Exercicios Literarios D. Orden
Dl Muy Illustre Señor Dn Antonio Nicolas Lobo
Presbitero Canonigo Magistral Dla Santa Igle-
sia Dor en Artes y Sagrada Theologia Rector
y Procancelario D. dicha Vniversidad por me-
dio

Cath.s Dor. Dn. Antonio Llull y Dor. Dn. Joseph Borras Coleg.s Acabados dhos. Argumentos Secretamente y con Juramento sobre la aprovacion ô reprovacion de dhas. Conclusiones y recogidos los votos quedaron aprovadas nemine discrepante.

Conclusiones p.a el Bachiller del Liz.do Juan Rossinól dicta die 7 Mayo de 1775

Sin disolverse el ante dicho Colegio y Convocado igualmente â effecto de presenciar semejante Acto de Conclusiones que deve defender el Liz.do Juan Rossinól precedentes al Grado de Bachiller en Philosophia que pide quien ha hecho constar por Certificacion Jurada firmada del Cathredatico Dor. Dn. Matheo Auli Cathredatico vizada del Rector y firmada del Infrascrito Secretario haver estudiado dos Cursos enteros de Philosophia. Y haviendo defendido el Acto de Conclusiones respondiendo con la acistencia de su Padrino el Dor. Dn. Matheo Auli Cathredatico tocando el Turno al Dor. Dn. Juan Amengual â los quatro Argumentos que le han hecho los Doctores P. Fr. Juan Darder y Dn. Juan Amengual

gual Cathredaticos Dor. Dn. Antonio Llull y Dor. Dn. Joseph Borras Coleg.s Acabados dhos. Argumentos Secretamente y con Juramento sobre la aprovacion ô reprovacion de dhas. Conclusiones y recogidos los votos quedó aprovado para dhas. Conclusiones.

Conclusiones p.a el Bachiller del Liz.do Matheo Pizá dicta die 7 Mayo de 1775

Sin disolverse el ante dicho Colegio y Convocado igualmente â effecto de presenciar semejante Acto de Conclusiones que deve defender el Liz.do Matheo Pizá precedentes al Grado de Bachiller en Philosophia que pide quien ha hecho constar por Certificacion Jurada firmada del Cathredatico Dor. P. Fr. Antonio Arbona Cathredatico vizada del Rector y firmada del Infrascrito Secretario haver estudiado dos Cursos enteros de Philosophia. Y haviendo defendido el Acto de Conclusiones respondiendo con la acistencia de su Padrino el Dor. P. Fr. Antonio Arbona Cathredatico tocando el Turno al Dor. Dn. Antonio Llull â los quatro Argumentos que le han hecho los Doctores Dn. Matheo Auli

Dor

Dor. P. Fr. Juan Darder Catt.s Dor. Dn. Antonio Llull y Dor. Dn. Joseph Borras Coleg.s Acabados dhos. Argumentos Secretamente y con Juramento Sobre la aprovacion ô reprovacion de dhas. Conclusiones y recogidos los votos quedaron aprovadadas las Conclusiones. Y immediatamente dho. Muy Illustre Señor â mandado llamar los dhos. Pedro Thp. Prohens Juan Rossiñol y Matheo Pizá y les ha participado la resolucion de dho. Colegio diziendoles se les examinaria para el Bachiller de todo lo qual he continuado este Auto siendo presentes por testigos Miguel Puig Escriviente y Joseph Veny Provedel de dicha Universidad de que doy fee.

Juan Armengol Nos. y Secret.

Tentativa y Bachiller del Liz.do Pedro Thp. Prohens de 7 Mayo de 1775

En la Ciudad de Palma Capital del Reyno de Mallorca â Siete Dias del Mes de Mayo del Año de Mil Setecientos Setenta y Cinco Convocados

cados y juntados el Muy Illustre Señor Dn. Antonio Nicolas Lobo Presbitero Canonigo Magistral de la Sancta Iglesia Dor. en Artes y Sagrada Theologia Rector y Procanselario de dicha Universidad por medio de Joseph Veny con los tres Cathredaticos mas modernos Dor. P. Fr. Juan Darder Dor. Dn. Juan Amengual y Dor. Dn. Matheo Aulisa efecto de examinar y tentar el Liz.do Pedro Thp. Prohens para el Grado de Bachiller en Philosophia y ha sido examinado publicamente y â puerta abierta por dichos tres Cathredaticos pues votaron Secretamente y con Juramento Sobre la aprovacion ô reprovacion del dicho Prohens y recogidos los votos resultó quedar aprovado p.a el Bach

Tentativa y Bachiller del Liz.do Juan Rossiñol dicta die 7 Mayo de 1775

Sin disolverse dicho Muy Illustre Señor Rector y Cathredaticos convocados assi mismo para examinar y tentar el Liz.do Juan Rossiñol para el Grado de Bachiller en Philosophia que pide y dichos tres Cathredaticos Dor. P. Fr. Juan Darder

der Dor. Dn. Juan Amengual y Dor. P. Fr. Antonio Arbona le examinaron publicamente y a puerta abierta y executado dho. examen votaron Secretamente con Juramento sobre la aprovacion o reprovacion de dicho Bachiller y recogidos los votos resultó quedar aprovado pa. el Bach

Tentativa y Bachiller del Lizdo. Matheo Pizá Dicta die 7 Mayo de 1775

Sin disolverse dicho Muy Illustre Señor Rector y Cathredaticos convocados assi mismo para examinar y tentar el Lizdo. Matheo Pizá para el Grado de Bachiller en Philosophia que pide y los Cathredaticos Dor. Dn. Juan Amengual Dor. P. Fr. Juan Darder y Dor. Dn. Matheo Aulí le examinaron publicamente y a puerta abierta y executado dicho examen votaron Secretamente con Juramento sobre la aprovacion o reprovacion de dicho Bachiller y recogidos los votos resultó quedar aprovado pa. el Bach Y immediatamente dicho Muy Illustre Señor Rector y Procanselario a man

dado

dado llamar los dichos Pedro Thp. Prohens Juan Rossiñol y Matheo Pizá y les a participado la resolucion de dichos tres Cathredaticos y echo la profecion de la fee les a conferido dicho Bachiller mandandoles subir a la Cathreda con borla y despues prestaron el juramto. de estilo de todo lo qual e continuado este Auto siendo presentes por Testigos Miguel Tous y Joseph Veny Provedel de dicha Universidad de que doy fee.

Juan Armengol Nodz y Secreu.

Conclusiones pa. el Bachiller del Lizdo. Raff. Salom de 20 Mayo de 1775

En la Ciudad de Palma Capital del Reyno de Mallorca a veinte Dias del Mes de Mayo del Año de Mil setecientos setenta y cinco Convocado y juntado el Colegio de Philosophia en el Oratorio inferior de la Real Litteraria Universidad de dicho Reyno que sirve de General para las funciones de los Actos y Exercicios Litterarios de orden del Muy Illustre

Señor Dn Antonio Nicolas Gobo Presbi-
tero Canonigo Magistral de la Santa Yglesia
Dor en Artes y Sagrada Theologia Rector
y Procanciller de dicha Universidad por me-
dio de Tourgh Verny Pro Vedor de ella á fin y
efecto de presenciar dicho Acto de Conclusiones que
debe defender el Sido Raffl Salom precedien-
te al Grado de Bachiller en Philosophia que pi-
de quien ha hecho Constar por Certificacion
Jurada firmada del Cathedratico Dor Dn Ma-
theo Auli Cathedratico vizada del Rector y fir-
mada del Infrascrito Secretario haver es-
tudiado dos Cursos enteros de Philosophia
para cuya funcion acudieron los Sres

Dn Pdo Juan Darder — Dn Dn Joseph Borrar
Dn Dn Juan Amengual — Dn Dn Antonio Sancho
Dn Pdo Antonio Arbona — Dn Dn Antonio Sull
Dn Pdo Thomas Exp.nal — Dn Pdo Juan Mado
Dn Dn Seb.n Puigserver — Dn Pdo Antonio Campins

Y haviendo defendido el Acto de Conclusiones
respondiendo con la ausencia de Su Padrino el Dor
Dn Matheo Auli Cathedratico tocado el Turno al
Dor Pdo Antonio Arbona Cathedratico á los
quatro Argumentos que le han hecho los Doctores
Dn Juan Amengual y Pdo Antonio Arbona Cath.s
Dor Dn Antonio Sancho y Dor Dn Antonio Sull
Colegiales Bachilleres Argumentos secretamen-
te y con Juramento sobre la aprovacion ó repro-
vacion de dichas Conclusiones y recogidos los Votos
quedaron aprovadas dichas Conclusiones

Sin dilatarse el Acto dicho Colegio y Convocado
por el Bachiller
del Liz.do Jorge
Vaquer Diata
de 20 Mayo
de 1795

verbalmente el otro de Presidencia semejante Acto
de Conclusiones que debe defender el Liz.do Jorge
Vaquer precedente al Grado de Bachiller en Phi-
losophia que pide quien ha hecho Constar por Cer-
tificacion Jurada firmada del Cathedratico Dor Dn
Matheo Auli vizada del Rector y firmada del
Infrascrito Secretario haver estudiado dos Cursos
enteros de Philosophia. Y haviendo defendido el Acto
de Conclusiones respondiendo con la ausencia
de Su Padrino el Dor Dn Matheo Auli Cathreda-
tico

tico tocando el turno al Dor.
a los quatro Argumentos que le han hecho los
Doctores P. Fr. Thomas Español y P. Fr. Antonio Darder
Catts. Dor. Dn. Sebn. Puigserver y Dor. Dn. Joseph
Borras Colegtos. Acabados dhos. Argumentos
Secretamente y con Juramento sobre la apro-
vacion ô reprovacion de dhas. Conclusiones y re-
cogidos los votos quedaron aprovs. nc. discrepte.
las Conclusiones y immediatamente dho. Muy
Illustre Señor Rector y Procanselario â man-
dado llamar los dhos. Raffl. Salom y Jorge
Vaquer y les â participado la resolucion de dho.
Colegio diziendoles se les examinaria para
el Bachiller de todo lo qual ê continuado es-
te Auto siendo presentes por testigos
Miguel Puig Escriviente y Joseph Veny
Pro Vedel de dicha Universidad de que
doy fee.

Juan Armengol Nos. y Secrey.

Tentativa y Bachiller del Lizdo. Rafael Salom de 20 Mayo de 1775

En la Ciudad de Palma Capital del Reyno de Mallorca â veinte Dias del Mes de Mayo del Año de Mil Setecientos Setenta y Cinco Convocados y Juntas el Muy Illustre Señor Dn. Antonio Nicolas Lobo Presbitero Canonigo Magistral de la Sancta Iglesia Dor. en Artes y Sagrada Theologia Rector y Procanselario de dha. Universidad por medio de Joseph Veny con los tres Cathredaticos mas modernos Dor. Dn. Juan Amengual Dor. P. Fr. Antonio Arbona y Dor. P. Fr. Thomas Español â effecto de examinar y tentar el Lizdo. Rafael Salom para el Grado de Bachiller en Philosophia y â sido examinado publicamente y â puerta abierta por dichos tres Cathredaticos pues votaron Secretamente y con Juramento sobre la aprovacion ô reprovacion de dicho Salom y recogidos los votos resultó quedar aprovado pa. el Bachiller.

Tentativa y Bachiller del Lizdo. Jorge Vaquer dicta die 20 Mayo de 1775

Sin dicho Muy Illustre Señor Rector y Cathredaticos convocados assimismo para examinar

y

y tentar el Liz.do Jorge Vaquer para el Grado de Bachiller en Philosophia que pide y dichos tres Cathredaticos Dor. Dn. Juan Amengual Dor. P. Fr. Antonio Arbona y Dor. P. Fr. Thomas Español le examinaron publicamente y a puerta abierta y executado dicho examen votaron secretamente con Juramento sobre la aprovacion o reprovacion de dicho Bachiller y recogidos los votos resultó quedar aprovado p.a el Bach.r nemine discrepante. Y immediatamente dicho Muy Illustre Señor Rector y Procanselario a mandado llamar los dichos Raff.l Salom y Jorge Vaquer y les a participado la resolucion de dichos tres Cathredaticos y echo la profecion de la fee les a conferido dicho Bachiller mandandoles subir a la Cathreda con borla y despues prestaron el Juram.to de estilo de todo lo qual e continuado este Auto siendo presentes por Testigos Miguel Puig Escriviente y Joseph Veny Provel de dicha

Universid

Universidad de que doy fee.

Juan Armengol notario y secretario

Conclusiones p.a el Bachiller de Juan Bannasser Sem.ta de 21 Mayo de 1779

En la Ciudad de Palma Capital del Reyno de Mallorca a veinte y un Dias del Mes de Mayo del Año de Mil setecientos Setenta y Cinco Convocado y Juntado el Colegio de Philosophia en el Orato Interior de la Real Literaria Universidad de dicho Reyno que sirve de General para las funciones de los Actos y Exercicios Literarios de Orden del Muy Illustre Señor Dn. Antonio Nicolas Lobo Presbitero Canonigo Magistral de la Sancta Iglesia Dor. en Artes y Sagrada Theologia Rector y Procanselario de dicha Universidad por medio de Joseph Veny Provedel de ella a fin y effecto de presenciar el Acto de Conclusiones que deve defender Juan Bannasser

naver Sem.ta para el Grado D. Bachiller en Philosophia que pide quién ha hecho constar por Certificación Jurada firmada Dl Cathedratico Dor. P. Fr. Juan Darder Cathedratico vizada Dl Rector y firmada Dl Infrascripto Secretario haver estudiado dos Cursos enteros D. Philosophia, para cuya función actuaron los siguientes

Dr. Dn. Juan Amengual. Dr. Dn. Joseph Borras
Dr. P. Fr. Antonio Sabona. Dr. Dn. Antonio Sancho
Dr. P. Fr. Thomas Español. Dr. Dn. Antonio Ull
Dr. Dn. Nicolas Ruguerones. Dr. P. Juan Vlado
Dr. Dn. Miquel Planes. Dr. P. Andr. Campins
Dr. P. Fr. Juan Darder. Dr. Dn. Matheo Auli

Y haviendo defendido el Acto D. Conclusiones resspondiendo con la ausencia D. Su Padrino el Dor. P. Fr. Juan Darder tocando el Turno al Dor. P. Fr. Thomas Español á los quatro Arguentes que le han hecho los Doctores Dn. Juan Amengual y Dor. Dn. Matheo Auli Cathedratico Dor. Dn. Antonio Sancho y Dor. Dn. Antonio Ull Colegl. Acabador dicho Ar-

Argumentos secretamente y con Juramento sobre la aprovacion ó reprovacion D. dhas. Conclusiones y recogidos los votos resulto quedar aprovado

nem. Diserep.

Conclusiones p.a el Bachiller del Sr. Dor Prof. Vista die 21 Maio 1775

Sin discrepante alguno ante dicho Colegio y Convocado ad mentem fin y efectos D. prevenidos se presente Acto D. Conclusiones que deve defender el Sr. Bach.r Dor Prof. precedentes al Grado D. Bachiller en Philosophia que pide quién ha hecho constar por Certificación Jurada firmada Dl Cathedratico Dor. Dn. Matheo Auli Cathedratico vizada Dl Rector y firmada Dl Infrascripto Secretario haver estudiado dos Cursos enteros D. Philosophia y haviendo defendido el Acto D. Conclusiones respondiendo con la ausencia D. Su Padrino el Dn. Dn. Matheo Auli Cathedratico tocando el Turno al Dor. P. Fr. Thomas Español á los quatro Arguentes que le han hecho los Doctores Dn. Juan Amengual y P. Fr. Antonio Sabona Cath.co Dor. Dn. Antonio Sancho y Dor. Dn. Antonio Ull Colegl. Acabador dhos. Argumentos secretamente y con Juramento sobre la aprovacion ó reprovacion D. dichas Conclusiones y recogidos los votos resulto quedar aprovado

nem.

Conclusiones p.a el Bachiller del Lic.do Migl. Salom dicta Die 21 Mayo de 1775

n.e D.te

Sin disolverse el ante dicho Colegio y Convocado igualmente a fin y efecto de presenciar semejante Acto de Conclusiones que deve defender el Lic.do Migl. Salom precedentes al Grado de Bachiller en Philosophia que pide quien ha hecho Constar por Certificacion Jurada firmada del Cathredatico Dr. Dn. Matheo Auli Cathredatico vizada del Rector y firmada del Infra Secretario haver estudiado dos Cursos enteros de Philosophia. Y haviendo defendido el Acto de Conclusiones respondiendo con la asistencia de su Padrino el Dor. Dn. Matheo Auli Cathredatico a tocando el Turno al Dor. P. Fr. Juan Darder a los quatro Argumentos que le han hecho los Doctores P. Fr. Thomas Español y P. Fr. Juan Darder Catt.s Dr. Dn. Sebn. Ruiz Server y Dr. Dn. Joseph Borras Coleg.tos Acabados dichos Argumentos Secretamente y con Juramento sobre la aprovacion o reprovacion de dichas Conclusiones y recogidos los Votos resulto quedar aprovados n.e discrep.te

Conclusiones p.a el Bachiller del Licen.do Lorenzo Serre dicta Die 21 Mayo de 1775

Sin disolverse el ante dicho Colegio y convocado igualmente a fin y efecto de presenciar semejante Acto de Conclusiones que deve defender el

el Lic.do Lorenzo Serre precedentes al Grado de Bachiller en Philosophia que pide quien ha hecho Constar por Certificacion Jurada firmada del Cathredatico Dr. Dn. Matheo Auli Cathredatico vizada del Rector y firmada del Infra Secretario haver estudiado dos Cursos enteros de Philosophia. Y haviendo defendido el Acto de Conclusiones respondiendo con la asistencia de su Padrino el Dr. Dn. Matheo Auli Cathredatico tocando el Turno al Dr. Dn. Juan Amengual a los quatro Argumentos que le han hecho los Doctores Dn. Juan Amengual y P. Fr. Antonio Arbona Catt.s Dor. Dn. Antonio Sancho y Dor. Dn. Antonio Llull Coleg.s Acabados dichos Argumentos Secretamente y con Juramento sobre la aprovacion o reprovacion de dichas Conclusiones y recogidos los Votos resulto quedar aprovado n.e discrep.te y immediatamente dicho Muy Ill.e Sor. Rector y Procanselario ha mandado llamar a los antedichos Juan Bernassar Ber.do Pons Migl. Salom y Lorenzo Serre y les ha participado la resolucion de dicho Colegio diziendoles se les examinaria para el Bachiller. De todo lo qual he continuado este Auto siendo presen-

tes

Bachiller del Lic.do Ber.do Ponç Ficta Die 21 Mayo de 1775

Tentativa y

Sin dudo veve dicho Muy Illustre Señor Rector y los Cathedraticos Doctor Dn Juan Amenqual Doctor P.e Fr. Antonio Arbona y Doctor P.e Fr. Thomas Expeñol convocados assi mismo para examinar y tentar el Lic.do Ber.do Ponç para el Grado de Bachiller en Philosophia que pide y dichos tres Cathedraticos le examinaron publicamente y a puerta abierta y executado dicho examen, votaron secretamente con Juramento sobre la aprovacion o reprovacion de dicho Bachiller y recogidos los votos resultó quedar aprovado nemine discrepante para el Bachr.

Tentativa y

Bachiller del Lic.do Sitjar Salom Ficta Die 21 Mayo de 1775

Sin dudo veve dicho Muy Illustre Señor Rector y los Cathedraticos Doctor Dn Juan Amenqual Doctor P.e Fr. Antonio Arbona y Doctor P.e Fr. Thomas Expeñol convocados assi mismo para examinar y tentar el Lic.do Sitjar Salom para el Grado de Bachiller en Philosophia que pide y dichos tres Cathedraticos Doctor Dn Juan Amenqual Doctor P.e Fr. Antonio Arbona y Doctor P.e Fr. Thomas Expeñol le examinaron publicamente y a puerta abierta y executado dicho examen votaron secretamente con Juramento sobre la aprovacion o reprovacion de dicho Bachiller y recogidos los votos resultó quedar aprovado nemine discrepante para el Bachr.

Sin

a el dicho se leer por testigos Dn Pisa y Joseph Veny Pad.s del dicha Universidad de que doy fee

Juan Amenqual Secretario

Bachiller del Lic.do Bernat Ficta a 21 Mayo de 1775

En la Ciudad de Palma Capital del Reyno de Mallorca dicho Dia veintey una Mayo del Año de mil setecientos setenta y cinco convocados y juntados el Muy Illustre Señor Dn Antonio Nicolau Sobrepuerto Canonigo Magistral de la Santa y Yglesia Doctor en Artes y Sagrada Theologia Rector y Procancellario de dicha Universidad por medio de Joseph Veny con los tres Cathedraticos mas modernos Doctor P.e Fr. Antonio Arbona Doctor P.e Fr. Thomas Expeñol y Doctor Dn Matheo Salva a efecto de examinar y tentar el Lem.o Juan Bennassar para el Grado de Bachiller en Philosophia y aviendo sido examinado publicamente y a puerta abierta por dichos tres Cathedraticos, fueron votados secretamente y con Juramento sobre la aprovacion o reprovacion del dicho Bennassar y recogidos los votos resultó quedar aprovado nemine discrepante para el Bachr.

Sin

Tentativa y Bachiller del Licen.do Lorenzo Serre Dicta Die 21 Mayo de 1775

Sin disolverse dicho Muy Illustre Señor Rector y Cathredaticos convocados assi mismo para examinar y tentar el Licen.do Lorenzo Serre para el Grado de Bachiller en Philosophia que pide y dichos tres Cathredaticos Doctor D.n Juan Amengual Doctor P. Fr. Antonio Arbona y Doctor P. Fr. Thomas Espeñol le examinaron publicamente y a puerta abierta y executado dicho examen votaron secretamente con Juramento sobre la aprovacion o reprovacion de dicho Bachiller y recogidos los votos resultó quedar aprovado n.e d.te para el Bach.r y immediatamente dicho Muy Ill.e Señor Rector y Procanselario ha mandado llamar a los antedichos Juan Bennassar Ber.do Ponsa Migl. Salom y Lorenzo Serre y les a participado la resolucion de dichos tres Cathredaticos, y echa la Profesion de la fee les a conferido dicho Bachiller mandandoles subir a la Cathreda con Borla y despues prestaron el juram.to de estilo. De todo lo qual e continuado este Auto siendo presentes por testigos Miguel Puig Escriviente y Joseph Veñy Provedel de dicha Universidad

de

de que doy fee

Juan Armengol Notario y Secret.o

Conclusiones p.a el Bachiller del Lic.do Matheo Fran.co Cañellas Die 25 Mayo de 1775

En la Ciudad de Palma Capital del Reyno de Mallorca a veinte y cinco Dias del Mes de Mayo del Año de Mil setecientos setenta y cinco Convocado y juntado el Colegio de Philosophia en el oratorio interior de la Real Literaria Universidad de dicho Reyno que sirve de General para las funciones de los Actos y Exercicios Literarios de orden del Muy Illustre Señor D.n Antonio Nicolas Lobo Presbitero Canonigo Magistral de la Santa Iglesia Doctor en Artes y Sagrada Theologia Rector y Procanselario de dicha Universidad por medio de Joseph Veñy Provedel de ella a fin y efecto de presenciar el Acto de Conclusiones que deve defender el Lic.do Matheo Fran.co Cañellas precedentes al Grado de Bachiller en Philosophia que pide quien ha hecho constar por Certificacion Jurada firmada del Cathredatico Doctor P. Fr. Thomas Espeñol Cathre.co vizada del Rector y firmada del Infraescrito Secretario haver estudiado dos Cursos enteros de Philosophia para cuya funcion asistieron los Sig.tes

Dr. Dn. Juan Amengual — Dr. Dn. Joseph Borras
Dr. P. Fr. Antonio Arbona — Dr. Dn. Antonio Sancho
Dr. P. Fr. Thomas Espeñol — Dr. Dn. Juan Sbll
Dr. Dn. Matheo Auli — Dr. P. Fr. Antonio Sclado
Dr. Dn. Miguel Blanes — Dr. P. Fr. Angel Campins

y Haviendo defendido el Acto Las Conclusiones respondiendo con la asistencia de su Padrino el Doctor P. Fr. Thomas Espeñol Cath.co tocando el Turno al Dr. Dn. Joseph Ruiz Colegial a los quatro Argumentos que le han hecho los Doctores Dn. Matheo Auli, y Dn. Juan Amengual Cath.cos Dr. Dn. Joseph Borras y Dr. Dn. Antonio Sancho Colegiales Acabados dichos Argumentos secretamente y con Juramento sobre la aprovación ó reprovación de dichas Conclusiones y recogidos los Votos quedaron aprovadas nem. de las Conclusiones

Y Inmediatamente dixo el Colegial En concurrencia del Muy Ilre. Sr. Rector y de los Cathcos Dres Dn. Juan Amengual P. Fr. Antonio Arbona y Dn. Matheo Auli fue examinado por el dicho Matheo Franco Cañellas publicamente y a puerta abierta los quales Cathedaticos votaron secretamente y con Juram.to sobre la aprovación ó reprovación del dicho Cañellas y recogidos los Votos resultó quedar aprovado nem. de Conclusiones

Y Inmediatamente dixo el Muy Ilre. Sr. Rector Procancelario ha mandado llamar al dicho Cañellas y le ha participado la Resolución del Dho Colegio, y el dho Sr. Cath.co y echa la Profesión de la fee, le ha conferido dho Bachiller mandandole subir a la Cathedra con borla, y despues de haver prestado el Juram.to de estilo. De todo lo qual he continuado este auto viendo presentes por testigos Miguel Ruiz Consiliente y Joseph Vespra Vedel de dicha Universidad que doy fee

Juan Francisco Amengual Y. Secretario

Bachiller Cañellas Vista de 25 Mayo de 1774

Corte del Lugarteniente Dn. Miguel Jayme Piza y Juno de 1774

En la Ciudad de Palma Capital del Reyno de Mallorca a nueve Dias del Mes de Junio del Año del Señor Mil Setecientos setenta y Cinco Convocado y Junto el Colegio de Philosophia en el Oratorio de Jesus de la Real Audiencia Universidad de dicho Reyno que vive de General para los funciones de los Actos y Exercicios Literarios de Orden del Muy Ilustre Señor Dn. Antonio Nicolas Sobo Presbitero Canonigo Magistral

de

Conp.a del Mr. del Lic.do Juan Rigo ——— Vita Fié 9. Junio 1775

Doctor Dn. Antonio Ull, y Doctor Dn. Seb.n Puigcer. Colegl.s Acabador dichos Argumentos Secretamente y con Juramento sobre la aprobacion ó reprobacion de dichas Conclusiones oy recogidos los Votos resultó quedar aprovado n. discrepe. sin dirolverse el antedicho Colegio y convocado igualmente á fin y efecto de prevenir semejante Acto de Conclusiones que deve defender el Lic.do Juan Rigo precedente al Grado de Bachiller en Philosophia que pide quien ha hecho Constar por Certificacion Jurada firmada del Cathedratico Doctor P. Fr. Antonio Arbona Cath.co vizada del Rector y firmada del Infra Secretario haver estudiado los Cursos enteros de Philosophia. Y haviendo defendido el Acto de Conclusiones respondiendo con la asistencia de su Padrino el Doctor P. Fr. Antonio Arbona Cath.co tocando el Turno al Dr. Dn. Antonio Sancho Colegiado á los quatro Argumentos que le han hecho los Doctores P. Fr. Juan Darder y Dn. Juan Amengual Cath.s Doctor Dn. Joseph Bozzar y Doctor Dn. Antonio Sancho Colegl.s Acabador dichos Argumentos Secretamente y con Juramento sobre la aprova-

cion

á la Santa Iglesia Doctor en Artes y Sagrada Theologia Rector y Procancelario de dicha Universidad por medio de Joseph Veny Pro Vedel de ella á fin y efecto de prevenir el Acto de Conclusiones que deve defender el Lic.do Dn. Juan Rigo precedente al Grado de Bachiller en Philosophia que pide quien ha hecho Constar por Certificacion Jurada firmada del Cathedratico Doctor P. Fr. Antonio Arbona Cath.co vizada del Rector y firmada del Infra Secretario haver estudiado los Cursos enteros de Philosophia para cuya funcion acistieron los Sres.

Dr. P. Fr. Juan Darder
Dr. Dn. Juan Amengual
Dr. P. Fr. Thomas Español
Dr. Dn. Matheo Auli
Dr. Dn. Seb.n Puigcercos
Dr. Dn. Jayme Alemany

Dr. Dn. Joseph Bozzar
Dr. Dn. Antonio Sancho
Dr. Dn. Antonio Ull
Dr. P. Fr. Juan Rigo
Dr. Dn. Miguel Planes
Dr. P. Fr. Antonio Arbona

Y haviendo defendido el Acto de Conclusiones respondiendo con la asistencia de su Padrino el Doctor P. Fr. Antonio Arbona tocando el Turno al Doctor P. Fr. Thomas Español á los quatro Argumentos que le han hecho los Doctores P. Fr. Thomas Español y Dn. Matheo Auli Cath.s Doctor

cion ô reprovacion de dichas Conclusiones y reco-
gidos los votos resultó quedar aprovado n.e
discrep.te; y immediatamente dicho Muy Ill.e
S.or R.tor y Procanselario ha mandado lla-
mar á los antedichos D.n Jayme Pizá y Juan Ri-
go y les ha participado la resolucion de dicho Colegio
diziendoles se les examinaria para el Bachiller.
De todo lo qual he continuado este Auto siendo pre-
sentes por testigos Martí Torrandell y Joseph
Veny Provedel de dicha Universidad de que doy
fee

Juan Armengol Nos y Secret.

Tentativa y Bachiller del Lic.do D.n Jayme Pizá Dia 9 Junio de 1775

En la Ciudad de Palma Capital del Reyno
de Mallorca á nueve Dias del Mes de Junio
del Año de Mil Setecientos Setenta y Cinco
convocados y Juntados el Muy Illustre Señor D.n
Antonio Nicolas Lobo Presbitero Canonigo Ma-
gistral de la Santa Iglesia Doctor en Artes y
Sagrada Theologia Rector y Procanselario de
dicha Universidad por medio de Joseph Veny
Provedel con los tres Cat.s Doctor D.n Juan Amen-
gual, Doctor P. Fr. Thomas Español, y Doctor D.n
Matheo

Matheo Auli á efecto de examinar y tentar el Lic.do
Pizá para el Grado de Bachiller en Philo-
sophia y á sido examinado publicamente y á
puerta abierta por dichos tres Cathredaticos
pues votaron secretamente y con Juramento
sobre la aprovacion ô reprovacion del dicho
Pizá y recogidos los votos resultó de
ellos quedar aprovado n.e dis.te

Tentativa y Bachiller del Lic.do Juan Rigo Dicta Dic 9 Junio 1775

Sin disolverse dicho Muy Illustre Señor
Rector y Cathredaticos convocados assi mis-
mo para examinar y tentar el Lic.do Juan Ri-
go para el Grado de Bachiller en Philosophia
que pide y dichos tres Cat.s Doctor D.n Juan
Amengual Doctor P. Fr. Thomas Español y
Doctor D.n Matheo Auli le examinaron publica-
mente y á puerta abierta y executado dicho exa-
men votaron secretamente con Juramento sobre
la aprovacion ô reprovacion del dicho Rigo y
recogidos los votos resultó de ellos quedar
aprovado n.e dis.te y immediatam.te dicho Muy
Ill.e Señor Rector y Procanselario á mandado
llamar los dichos D.n Jayme Pizá y Juan Rigo
y les á participado la resolucion de los dichos
tres Cathredaticos y echa la profecion de la fee.

Les

ler á conferido dicho Bachiller mandandole Subir á la Cathreda con bonla, y Despues prestaron el Juram.to Estilo. Y todo lo qual Continuado este Acto siendo presentes por Testigos Martí Torrandell y Joseph Veny Bedel de dicha Universidad Lopez Dois.fes

Juan Amengual Diez y Seis

En la Ciudad de Palma Capital del Reyno de Mallorca á onze Dias del Mes de Julio del año de Mil Setecientos Quarenta y Cinco, convocado y Juntado el Colegio de Philosophia en el Dormitorio interior de esta Rl Universidad á Orden del Muy Ilre Sor Dn Antonio Nicolas Lobo Pbro y Canonigo Magistral de la Sta Yglia de Ante y S. Thia Rtor y Procancelario de dha Univd por medio de Joh Veny Ayre de Bedel de Mayo Cetero Se señalan prov para el Grado de Br y Mro en Philosophia que pide el ya Bachiller en la misma facultad el Sor Dn Jayme Pieza Havyendo sido Sancer examinado y tentado por los Muy Rdos Dres D. Fr: Juan Dameto Ben Obsevte y Matheo Auli Acolito Cathcos, Dor Dn Antonio Ulloa y Dorca Dr Sebn Puigserver prov

Colegs

Colegs Asistiendole de Pano el Dr. P. Fr: Antonio Arbona Obsevte Cathco, tocando el Turno al Dr Dr Matheo Auli Cathco para dicha funcion asistieron los Sres

Dr P. Fr: Juan Dameto
Dr Dn Juan Amengual
Dr P. Fr: Thomas Español
Dr Dn Matheo Auli
Dr Dn Miquel Planes
Dr Dn Antonio Ulloa
Dr Dn Joseph Borrás
Dr Dn Antonio Ulloa
Dr Dn Antonio Sancho
Dr P. Fr: Juan Ulloa
Dr P. Fr: Antonio Campins
Dr P. Fr: Antonio Arbona

Y rezada la Oracion al Espiritu Sto fue dado a Dn Sr Prior un Libro intitulado Dialectica Aristotelis Y cerrado fue picado por un Muchacho menor de Siete años con tres agujas, y le salieron los 3 Dros Sres

1m pm libri primi Cap. 3.
2m pm ejusdem libri Cap. 3m
3m pm libri Secundi Cap. 2m
Y la Physica tan 3 Sres
1m pm Cap. 1m libri primi
2m pm Cap. 6m libri secundi
3m pm Cap. 6m libri Quarti

Y tomada en specion el Liber puesto sobre la Cadira y cerrado fue señalado por los Puntuantes

Cierto

erto en El Libro D la Logica el 3r punto libr
secundi Capd 2m D especies: quod incipit especies
autem etc. y D la Physica el 3r punto Capd 5m libr
quarti D natura, quod incipit: atque id quidem
corpus etc. Y prestaron el juramento de no re-
velar los Argumentos los Doctores Dn Matheo
Auli y Pbr: Juan Darder Cathcos Doctor Dn
Antonio Aull y Doctor Dn Sebn Puigserver Co-
legiatos p.a leher mandado a las 7 y 1/2 la media
hora D Sustion, y responder, a los Argumtos y
dificultades que se an D proponer. De todo lo
qual D continuado este Acto siendo presentes
por testigos Joseph Veny Procedl D dicha
Universidad y Pbro Lopez Criado D Sor Rtor
D que doy fee.

Juan Antonio Amengual y Secreu.

Lion de Sund. del Licdo Dn Jayme Pizá y Gible — D 12 Julio D 1799

En la Ciudad D Palma Capital D Reyno D Mallorca a doze Dias D Mes D Julio D año D Mil Setecientos Noventa y Cinco; Convocado y Juntado el Colegio D La Phia en el Oratorio interior D la Rl Literaria Vniad y Estudio General Literario D dho Reyno que sirve D Genl para

para las funciones D los Actos y exercicios Literarios D orden D Mny Illustre Snor Dn Antonio Nicolas Sobo Presbitero Canonigo Magistral D la Santa Iglesia Doctor en Artes y Sagrada Theologia Regente y Procancelario D dicha Universidad por medio D Joseph Veny Pro Vedel D ella, y an concurrido los mismos Doctores que acostumbran hayer al Sorteo D los puntos p.a el Gdo D Dor y Maestro en Philosophia que pide el ya Bachiller en la misma facultad el Sdo Dn Jayme Pizá y Gible quien ha tenido su Hora D lision D los puntos que le salieron hayer por suerte y le señalaron los Rmos; esto es El libro Dialectica Aristotelis el 3r punto libri secundi Capd 2m D especie Quod incipit: Especies autem etc. y D la Physica el 3r punto Capd 5m lib quarti D Natura: quod incipit: Id quidem Corpus etc. y ha respondido al acto D Conclusiones respondiendo con la asistencia D su Padrino el Doctor P. Fr. Anto Aubena Obr te Cattco tocando el turno al Dr Dn Matheo Auli Cattco á los Argtos que le han hecho los M. RR. DD. Dn Matheo Auli y P. Fr. Juan Darder Cattcos Doctor Dn Antonio Aull y Doctor Dn Sebn Puigser Colegd Acabados Dhos Argumentos el Mencionado Muy

Mte

Dia 14 Fa

Dr. Pza

Ille Señor Rector y Procancelario ha mandado q.e Salieren al Oratorio el Dho Jay.e Piña, y Su Padrino, y dixo á los antedichos Doctores que havian asistido en el acto de Conclusiones de la Sition y Argumentos para votar y q.e juxasen á Dios, y á Sus Sagrados Evangelios que tenian presentes q.e no darian Su voto p.r Soborno Sino segun Dios, y Sus conciencias, y si hallavan al dho Piña digno al Grado de Dor. y Maestro en

le aprovaren quando no le reprovaren, y prestado el juram.to de estilo andado Sus votos con Abas blancas y negras y recogidos aquellos se á hallado que dan aprovado n.m. dus exp.te y en Cs. Jam.m B. M.m: Y enterados dho. Muy Ille Señor Rector, y Procancelario á mandado llamar al dho Piña, y Su Padrino y le ha participado la Resolucion del dho Colegio diciendole se le Confiria dho Grado y agreg.m quando se le señalaria Dia. De todo lo qual he continuado este Auto viendo presentes por Testigos Joseph Veny Proved.r de dicha Universidad y Joseph Roselló Criado q.e doy fee

Juan Amengual Not.r y Secr.o

1758

En la Ciudad de Palma Capital del Reyno de Mallorca a catorze Dias del mes de Julio del año de Mil Setecientos Sesenta y cinco Congregado y Junto el Colegio de Philosop.a en el oratorio Interior de la Real Literaria Universidad de dicho Reyno que tiene de General para tales funciones de doctorar y Recepcion Literaria de Orden del Muy Ille Señor Dr. Antonio Nicolas Lobo Presbitero Canonigo Magistral de las Iglesias Doctor en Sagrada y Sacra Theologia Rector y Procancelario de dicha Universidad por medio de Joseph Veny Provedor de ella, y firmo y sello de Conferir el Grado de Dor. y Maestro en Philosophia que pide el Lic.do Dn. Juan Bap.ta Piña y agregaron al mismo Colegio q.e haviendo de antes pasado por los Examenes que previenen los Estatutos de dha Univ.d para dha funcion asistieron los siguientes

Dr. P.r Fr. Juan Darder	Dr. Dn. Joseph Borras
Dr. Dn. Juan Amengual	Dr. Dn. Antonio Sbell
Dr. P.r Fr. Thomas Español	Dr. Dn. Antonio Sancho
Dr. Dn. Matheo Aulet	Dr. P.r Fr. Antonio Vlado
Dr. Dn. Miguel Planes	Dr. P.r Fr. Antonio Campins
Dr. Dn. Antonio Vlado	Dr. P.r Fr. Antonio Alzona

Y haviendo defendido el Acto de Conclusiones

a

á q.e le han Arguido quatro D.ores de los que
componen dho Colegio y Claustro de Philosophia
acabados dhos Argumentos el mencionado
Muy Ill.re S.or Rector y Procanselario
ha mandado que saliesen del oratorio
el dho D.n Jay.e Pizá y su Padrino y dixo
á los ante dhos D.ores q.e havian acistido
en el acto de Conclusiones y Argum.tos
para votar q.e juraren á Dios y á sus
sagrados evangelios q.e tenian p.ntes
q.e no darian su voto por soborno sino
segun Dios y sus Conciencias y si halla-
van al dho Pizá digno del Grado de D.or
y M.tro en Philosophia y agregacion
al Colegio le aprovacen quando no le
reprovacen y prestado el juram.to de estilo
han dado sus Votos con abas blancas y
negras y recogidos aquellos se ha hallado
quedar aprovado y entonces dho Muy
Ill.re S.or Rector y Procanselario ha man-
dado llamar al dho D.n Jay.e Pizá y su
Padrino y les ha participado la resolucion
del dho Colegio, y echa la profecion de la fee
le ha conferido el dho Grado y agregacion
man=

mandando al Muy R.do D.r P. Fr. Ant.o Ar-
bona Observ.te Cath.co su Padr.no le pusiesse
y vistiesse las insignias doctorales y
despues prestó el Juram.to de estilo de to-
do lo qual he continuado este auto sien-
do presentes por testigos Miguel Puig
Escriviente y Joseph Veny Provedel de dicha
Universidad de que doy fee

Juan Hermenegildo Nas y Secr.o

Bachiller y Grado del Padre Lector Fray Antonio Alcover Observante Cathredatico de Philosophia Escotista Dia 10 Diziembre de 1775

En la Ciu.d de Palma Capital del Reyno de Mallorca
á Diez Dias del Mes de Dez.e del Año de Mil Se-
tecientos setenta y cinco Convocado y juntado el Co-
legio de Philosophia en el oratorio interior de la R.l
Literaria Univ.d de Orden del Muy Ill.re S.or
D.n Nicolas Lobo Presbitero Canonigo Magistral
de la Santa Iglesia Doctor en Artes y Sa-
grada Theologia Rector y Procanselario de
dicha Univ.d por medio de Joseph Veny Provedel
de ella á efecto de conferir los Grados de Bachiller,
y D.or y M.tro en Philosophia q.e pide el Catt.co nu=
evam.te nombrado p.r su Conv.to Padre Fr. Ant.o
Alcover Observ.te Cath.co de Phil.a Escotista para
cuya funcion acistieron los Sig.tes
D.r P. Fr. Juan Varder Pad.no D.r D.n Joseph Borras
D.r D.n Juan Amengual D.r D.n Antonio Sancho
D.r P. Fr. Thomas Español D.r D.n Antonio Glull

Dr. Dn. Seb.n Puigserver Dr. Dn. Bernardo Sabater
Dr. Dn. Migl. Planes.

Y rezada la Oracion del Espiritu Sancto propuso el Muy Ye. Sor. Rtor. q.e por razon de haver sido nombrado en Cathredatico de Philosophia pr. la opinion Escotista del Padre Fray Ang.o Alcover Observ.te Pro Religioso para poder entrar en el exercicio de dha Cathreda le pedia ser admitido el Grado de Bach.er en dha facultad y entendiendo los antedhos Doctores al Merito, y circunstancias de Literatura y buenas prendas del dho Padre Alcover votaron secretam.te sobre su admicion p.a el dho Ba.er y recogidos los votos resultó quedar aprovado por este n.e dis.te e immediatam.te despues votó dho Colegio sobre la admicion e incorporacion de dho Padre Alcover al Grado de Dor. y Maestro en dha facultad de Philosophia con votos secretos, recogidos estos se verifico quedar aprov.do n.e d.te p.a B.r y G.do Y en seguida de lo qual dho Muy Ye. Sor. Rtor. mandó llamar al citado Padre Fray Ang.o Alcover y le participó la resolucion de dho Colegio, y echa la profecion de la fee se le conferió dho Bach.er mandandole subir a la Catreda con Borla y despues prestó el juram.to acostumbrado de estilo; y despues dando por repetida la profecion de la fee se le conferio el Grado de Dor. y Maestro en la mesma facultad mandando al Muy Rdo. Dor. Padre Fray Juan Tarder Pro Observante Catt.co su Padrino le pusiesse, y vistiese las insignias Doctorales, y se le agregó al Colegio,

haciendo

haciendo dho P. Alcover los juram.tos acostumbrados de estilo. De todo lo qual e continuado este Auto siendo presentes por testigos Miguel Puig Escriviente y Joseph Veny Provedel de dicha Universidad de que doy fee

Juan Armengol Nuñez y Secret.o

Conclusiones p.a el B.r del Liz.do Ygnacio Cortey de 24 Abril de 1776

En la Ciudad de Palma Capital del Reyno de Mallorca a veinta y quatro Dias del Mes de Ab.l del Año de Mil setecientos setenta y seis convocado y Jantado el Colegio de Philosophia en el Oratorio interior de la Real Litteraria Universidad de dicho Reyno que sirve de General para las funciones de los Actos y Exercicios Litterarios De orden del Muy Illustre Señor Dn. Antonio Nicolas Lobo Presbitero Canonigo Magistral de la Santa Iglesia Doctor en Artes y Sagrada Theologia Rector y Procanselario de dicha Universidad por medio de Joseph Veny Pro Vedel de ella a fin de defender el Acto de Conclusiones p.a el B.r en Phil.a que pide el Liz.do Ygnacio Cortey quien ha hecho Constar por Certificacion Jurada firmada del Cathredatico Doctor Dn. Matheo Auli Cath.co vizada del Rector y firmada del Infraescrito Secretario haver

ses-

estudiado dos Cursos enteros de Philosophia para cuya funcion acistieron los Sig.tes

Dr. P. Fr. Juan Darder	Dr. Dn. Antonio Sancho
Dr. Dn. Juan Amengual	Dr. Dn. Antonio Llull
Dr. P. Fr. Thomas Español	Dr. Dn. Geronimo Alemañy
Dr. Dn. Matheo Auli	Dr. P. Fr. Juan Gladó
Dr. P. Fr. Antonio Alover	Dr. P. Fr. Antonio Campins
Dr. Dn. Miguel Planes	Dr. Dn. Pablo Garriga

Y haviendo defendido el Acto de Conclusiones respondiendo con la acistencia de su Padrino el Doctor Dn. Matheo Auli Cath.co tocando el turno al mesmo Dr. Dn. Matheo Auli Cath.co a los quatro Argumentos que le han hecho los Doctores Dr. Dn. Juan Amengual, y Doctor P. Fr. Thomas Español Cath.cos Dr. Dn. Antonio Llull y Dr. Dn. Miguel Planes Coleg.tos Acabados dichos Argumentos Secretamente y con Juramento sobre la aprovacion ó reprovacion de dichas Conclus.s y recogidos los votos quedaron aprovadas n.e d.te las Conclusiones

Conclusiones p.a el B.r del Liz.do Ant.o Fonollar de 24 Abril de 1775

Sin disolverse el antedicho Colegio y entrado el Dr. Dn. Mig.l Segui y salido el Dr. Dn. Pablo Garriga Convocado assi mismo a fin y efecto de presenciar el Acto de Conclusiones que deve defender el Liz.do Antonio Fonollar precedentes al Grado de Bachiller en

Philosophia

Philosophia que pide quien ha hecho constar por Certificacion Jurada firmada del Cathredatico Dr. Dn. Matheo Auli Cath.co vizada del Rector y firmada del Infraescrito Secretario haver estudiado dos Cursos enteros de Philosophia. Y haviendo defendido el Acto de Conclusiones respondiendo con la acistencia de su Padrino el Dr. Dn. Matheo Auli Cath.co tocando el turno al Dr. Dn. Antonio Llull Coleg.to a los quatro Argumentos que le han hecho los Doctores P. Fr. Juan Darder y Dr. Dn. Juan Amengual Cath.cos Dr. Dn. Antonio Sancho, y Dr. Dn. Antonio Llull Coleg.tos Acabados dichos Argumentos Secretamente y con Juramento sobre la aprovacion ó reprovacion de dichas Conclusiones y recogidos los votos quedaron aprovadas n.e d.te las Conclusiones. Y immediatamente dicho Muy Illustre Señor Rector y Procurselario a mandado llamar los dichos Ignacio Cortes y Antonio Fonollar y les a participado la resolucion de dicho Colegio diziendoles se les examinaria para el Bachiller de todo lo qual e continuado este Auto siendo presentes por testigos Marcos Ig.o Rossello y Joseph Veny Pro vedel de dicha Universidad de que doy fee

Juan Amengual Not.o y Secret.o

Tentativa y Bachiller del Liz.do Ygnacio Cortey Dia 24 Abril de 1776

En la Ciudad de Palma Capital del Reyno de Mallorca á veinte y quatro Dias del Mes de Abl. del Año de Mil setecientos setenta y Cinco Convocados y Juntados el Muy Te. Sr. Dn. Antonio Nicolas Lobo Presbitero Canonigo Magistral de la Sagrada Iglesia Doctor en Artes y Sagrada Theologia Rector y Procanselario de dicha Universidad por medio de Joseph Veñy Pro Vedel con los 3 Cathcos. Doctor P. Fr. Juan Darder Doctor P. Fr. Thomas Español y Doctor P. Fr. Anto. Alcover Cathcos. á efecto de examinar y tentar el Liz.do Ygnacio Cortey para el Grado de Bachiller en Philosophia y á sido ~~examinado publicam.te~~ y á puerta abierta por dichos 3. Cathcos. y executado dicho examen votaron secretamente con Juramento, sobre la aprovacion ó reprovacion de dicho Cortey y recogidos los votos resultó de ellos que fue aprovado n.e d.te p.r el B.r

Tentativa y Bachiller del Liz.do Antonio Fonollar de 24 Abril de 1776

Sin disolverse dichos Muy Illustre Señor Rector y Cathcos. convocados assi mismo para examinar y tentar el Liz.do Antonio Fonollar para el Grado de Bachiller en Philosophia que pide y dichos 3. Cathcos. Doctor P. Fr. Juan Darder Doctor P. Fr. Thomas Español y Doctor

le examinaron publicamente, y á puerta abierta

y

y executado dicho examen votaron secretamente con Juramento sobre la aprovacion ó reprovacion de dicho Fonellar para el referido Bachiller y recogidos los votos resultó de ellos que fue aprovado n.e d.te p.r el B.r Y immediatamente dicho Muy Illustre Señor Rector y Procanselario á mandado llamar los dichos Ygnacio Cortey y Antonio Fonollar y les á participado la resolucion de los dichos 3. Cathcos. y echa la profecion de la fee, les á conferido dicho Bachiller mandandandoles subir á la Cathreda con borla y despues prestaron el juram.to de estilo. de todo lo qual é continuado este Auto siendo presentes por testigos Marcos Ig.o Rossello y Joseph Veñy Pro Vedel de dicha Universidad de que doy fee.

Juan Hermenegildo Lloret y Secret.

Conclusiones p.a el Bach.r del Liz.do Ang.o Contesti de 14 Junio de 1776

En la Ciudad de Palma Capital del Reyno de Mallorca á catorze Dias del Mes de Junio del Año de Mil setecientos setenta y seis Convocado y Juntado el Colegio de Phil.a en el Oratorio interior de la Real Litteraria Universidad

de

Conclusiones p.a el Bz.do del Liz.do Miq.l Conversi resti.do a 14 Junio de 1776

El Dicho Reyno que vivio El General para las funciones El los Actos y Exercicios Literarios El orden El Muy Illustre Señor Dn. Antonio Nicolas Sobo Presbitero Canonigo Magistral De la Santa Yglesia Doctor en Artes y Sagrada Theologia Rector y Procancelario De dicha Universidad por medio El Joseph Veny Pro Vedel De ella a.e efecto De defender el acto El Conclusiones p.a el Bach.r D. Phil.a que pide el Liz.do Anf.o Conversi quien ha hecho Constar por Certificacion Jurada firmada El Cathedratico Doctor P. Fr. Antonio Alcover Cath.co vizada El Rector y firmada El Infrascrito Secretario haver estudiado dos Cursos enteros De Philosophia para cuya funcion acudieron los siguientes

D.r P. Fr. Juan Darder
D.r P. Fr. Thomas Cifoñol
D.r Dn. Matheo Aulí
D.r Dn. Sebt.n Puigserver
D.r Dn. Miguel Planes
D.r P. Fr. Antonio Campins

D.r Dn. Joseph Borrás
D.r Dn. Antonio Sancho
D.r P. Fr. Antonio Alcover
D.r Dn. Antonio Sbull
D.r P. Fr. Juan Glado
D.r Lorenzo Almady

Y haviendo defendido el Acto El Conclusionez respondiendo con la asistencia De su Padrino el D.r P. Fr. Antonio Alcover Cath.co tocando el Turno al mismo a los quatro Argumentos que le han hecho los Doctores D.r Dn. Matheo Aulí y P. Fr. Juan Darder Cat.co D.r Dn. Sebt.n Puigserver y D.r Dn. Miq.l Planes Colegiatos Acabados dichos Argumentos Secretamente y con Juramento sobre la aprovacion ó reprovacion De dichas Conclusiones y recogidos los votos quedaron aprovadas nem. con.

Sin dilatarse el Colegio en concurrencia El D.r Dn. Juan Amengual que ha entrado y salido el D.r Dn. Lorenzo Almany convocado igualmente a fin y efecto De presenciar semejante Acto El Conclusionez que deve defender el Liz.do Miq.l Conversi precedente al Grado De Bachiller en Philosophia que pide quien ha hecho Constar por Certificacion Jurada firmada El Cathedratico Doctor P. Fr. Antonio Alcover Cath.co vizada El Rector y firmada El Infrascrito Secretario haver estudiado dos Cursos enteros De Philosophia y haviendo defendido el Acto El Conclusionez respondiendo con la asistencia De su Padrino el Doctor P. Fr. Antonio Alcover Cath.co tocando el turno al D.r Dn. Sebt.n Puigserver Colegiato a los quatro Argumentos que le han hecho los Doctores D.r Dn. Juan Amengual y

y Dr. P. Fr. Thomas Español Cath.cos Dr. Dn. Joseph Borras y Dr. Dn. Antonio Sancho Coleg.tos Acabados dichos Argumentos Secretamente y con Juramento sobre la aprovacion ó reprovacion de dichas Conclusiones y recogidos los votos quedaron aprovadas n.d. d.te y immediatamente dicho Muy Illustre Señor Rector y Procanselario ha mandado llamar los dichos Ang.o Contesti y Mig.l Contesti y les ha participado la resolucion de dicho Colegio diziendoles se les examinaria para el Bachiller. de todo lo qual he continuado este Auto siendo presentes por testigos Miguel Ruiz Escriviente y Joseph Veñy Pro Vedel de dicha Universidad de que doy fee

Juan Amengual Notario y Secret.o

Tentativa y Bachiller del Liz.do Ang.o Contesti de 14 Junio de 1776

En la Ciudad de Palma Capital del Reyno de Mallorca á Catorze Dias del Mes de Junio del Año de Mil Setecientos Setenta y Seis Convocados y Juntados el Muy Illustre Señor Dn. Antonio Nicolas Lobo Presbitero Canonigo Magistral de la Santa Iglesia Doctor

Doctor en Artes y Sagrada Theologia Rector y Procanselario de dicha Universidad por medio de Joseph Veñy con los 3. Cath.cos mas modernos Dres. Dn. Juan Amengual, P. Fr. Thomas Español y Dn. Matheo Auli á efecto de examinar y tentar el Liz.do Ang.o Contesti para el Grado de Bachiller en Philosophia y ha sido examinado publicamente y á puerta abierta por dichos 3. Cath.cos pues votaron Secretamente y con Juramento sobre la aprovacion ó reprovacion del dicho Contesti y recogidos los votos resultó de ellos quedar aprovado n.d. d.te p.a el Bach.r

Tentativa y Bachiller del Liz.do Mig.l Contesti de 14 Junio de 1776

Sin disolverse dicho Muy Illustre Señor Rector y Cathredaticos convocados assi mismo para examinar y tentar el Liz.do Mig.l Contesti para el Grado de Bachiller en Philosophia que pide y dichos 3. Cath.cos Dres. Dn. Juan Amengual P. Fr. Thomas Español y Dn. Matheo Auli le examinaron publicamente y á puerta abierta y executado dicho examen votaron Secretamente con Juramento sobre la aprovacion ó reprovacion del dicho Contesti y recogidos los votos resultó

Conclusiones
p.a el B.r Dn
Raphael
Barceló de
15 de Junio
de 1776

Con el dho dar aprovado nl. dr.e p.a el Bachr. y
inmediatamente dho. Muy Ille. Señor Rector
y Procancelario mandado llamar los dichos
Andr.s Conterti y Miq.l Conterti y les participado
la resolucion de los dichos 3 Cathcos y echa la pro-
fecion de la fee les fue conferido dicho Bachiller
mandandoles subir a la Cathedra con Borla. y
despues prestaron el juram.to de estilo. De todo lo qual
yo continuada carie Actor fize presentes por
Testigos Miguel Puig Escuriente y Joseph veny
Provedel de dicha Universidad de que doy fee.

Juan Flamenopolus y Bezerra

En la Ciudad de Palma Capital del Reyno de
Mallorca a quince Dias del Mes de Junio de
mil setecientos setenta y seis Congregado
y juntado el Colegio de Philos. en Aposentos Interiores
de la Real Litteraria Universidad de dicho Reyno
que tiene de General para las funciones de
Actos y Exercicios Literarios de Orden del
Muy Illustre Señor Dn Antonio Nicolas Lobo
Presbitero Canonigo Magistral de la Santa Iglesia
Doctor en Artes y Sagrada Theologia Rec-
tor

tor y Procancelario de dicha Universidad por
medio de Joseph veny Provedel de ella a efecto
de prevenir y de depender las Conclusiones p.a
el Bach.r de Phil.a que hade el Fr.do Joseph
Barceló quien ha hecho constar por Certifica-
cion Jurada firmada del Cathedratico Doctor
P. Fr. Thomas Esperol vizada del Rector y
firmada del Infrascripto Secretario haviendo estudia-
do dos Cursos enteros de Philosophia p.a
qual admitieron los Sig.tes

Dr. P. Fr. Juan Darder — Dr. Dn. Joseph Borras
Dr. Dn. Juan Amengual — Dr. Dn. Antonio Sancho
Dr. P. Fr. Thomas Esperol — Dr. Dn. Antonio Sbull
Dr. Dn. Matheo Aulí — Dr. Dn. Miq.l Planes
Dr. P. Fr. Antonio Alcover — Dr. Dn. Seb.n Puigserver
Dr. Dn. Lorenzo Alemañy — Dr. P. Fr. Juan Vidó

Haviendo defendido el Autor Conclusiones
respondiendo con la asistencia de su Padrino el
Doctor P. Fr. Thomas Esperol tocando el Tur-
no al Doctor P. Fr. Juan Darder a los quatro
Argumentos que le han hecho los Dres Dn.
Matheo Aulí y P. Fr. Antonio Alcover
Cath.cos de Dn. Antonio Sbull y Dr. Dn. Seb.n
Puigserver Colegiatos Acabados dichos Argu-

mentos

mentos Secretamente y con Juramento sobre la aprovacion ô reprovacion de dichas Conclusiones y recogidos los votos quedaron aprovadas n.e d.te

Conclusiones para el Bachiller del Sem.ta Juan Ant.o Cifre de 15 Junio de 1776

Sin disolverse el antedicho Colegio y Convocado igualmente â efecto de presenciar semejante Acto de Conclusiones que deve defender el Sem.ta Juan Ant.o Cifre precedentes al Grado de Bachiller en Philosophia que pide quien ha hecho constar por Certificacion Jurada firmada del Cathredatico D.r P. Fr. Thomas Español Cath.co vizada del Rector y firmada del Infraescrito Secretario haver estudiado dos Cursos enteros de Philosophia y haviendo defendido el Acto de Conclusiones respondiendo con la asistencia de su Padrino el D.r P. Fr. Thomas Español Cath.co tocando el turno al D.r D.n Mig.l Planes Coleg.to â los quatro Argumentos que le han hecho los Doctores P. Fr. Juan Darder y D.r D.n Juan Amengual Cath.cos D.r D.n Mig.l Planes y D.r D.n Joseph Borras Coleg.tos Acabados dichos Argumentos secretamente y con Juramento sobre la aprovacion ô reprovacion de dichas Conclusiones y recogidos los votos quedaron aprovadas n.e d.te

Sin disolverse el antedicho Colegio Convocado igualmente

Conclusiones para el Bachiller del Liz.do Bartholome Sastre P.ro de 15 Junio de 1776

igualmente â efecto de presenciar semejante Acto de Conclusiones que deve defender el Liz.do Bartholome Sastre P.ro precedentes al Grado de Bachiller en Philosophia que pide quien ha hecho constar por Certificacion Jurada firmada del Cathredatico D.r Doctor P. Fr. Juan Darder vizada del Rector y firmada del Infraescrito Secretario haver estudiado dos Cursos enteros de Philosophia y haviendo defendido el Acto de Conclusiones respondiendo con la asistencia de su Padrino el Doctor P. Fr. Juan Darder tocando el turno al D.r D.n Juan Amengual â los quatro Argumentos que le han hecho los D.res P. Fr. Thomas Español y D.r D.n Matheo Auli Cat.cos D.r D.n Antonio Sancho y D.r D.n Antonio Llull Coleg.to Acabados dichos Argumentos secretamente con Juramento sobre la aprovacion ô reprovacion de dichas Conclusiones y recogidos los votos quedaron aprovadas n.e d.te

Conclusiones para el Bachiller del Liz.do Geronimo Quetglas de 15 Junio de 1776

Sin disolverse el antedicho Colegio Convocado igualmente â efecto de presenciar semejante Acto de Conclusiones que deve defender el Liz.do Geronimo Quetglas precedentes

dentes al Grado de Bachiller en Philosophia que pide quien ha hecho constar por Certificacion Jurada firmada del Cathredatico Doctor P. Fr. Thomas Español vizada del Rector y firmada del Infraescrito Secretario haver estudiado dos Cursos enteros de Philosophia y haviendo defendido el Acto de Conclusiones respondiendo con la asistencia de su Padrino el Doctor P. Fr. Thomas Español tocando el turno al Dr. Dn. Joseph Borras Colegto. a los quatro Argumentos que le han hechos los Dres. P.P. Fr. Antonio Alcover y Fr. Juan Darder Cathcos. Dr. Dn. Sebn. Puigserver y Dr. Dn. Migl. Planes Colegtos. Acabados dichos Argumentos Secretamente con Juramento sobre la aprovacion o reprovacion de dichas Conclusiones y recogidos los votos quedaron aprovadas nc. dte.

Conclusiones para el Bachiller del Lizdo. Rafl. Torrents de 15 Junio de 1776

Sin disolverse el antedicho Colegio Convocado igualmente a efecto de presenciar semejante Acto de Conclusiones que deve defender el Lizdo. Rafl. Torrents precedentes al Grado de Bachiller en Philosophia que pide quien ha hecho Constar

por

por Certificacion Jurada firmada del Cathredatico Doctor P. Fr. Antonio Alcover vizada del Rector y firmada del Infraescrito Secretario haver estudiado dos Cursos enteros de Philosophia y haviendo defendido el Acto de Conclusiones respondiendo con la asistencia de su Padrino el Doctor P. Fr. Antonio Alcover tocando el turno al Doctor don Joseph Borras a los quatro Argumentos que le han hecho los Doctores Dr. Dn. Juan Amengual y Doctor P. Fr. Thomas Español Cathcos. Doctor Dn. Joseph Borras y Doctor Dn. Antonio Sancho Colegtos. Acabados dichos Argumentos Secretamente y con Juramento sobre la aprovacion o reprovacion de dichas Conclusiones y recogidos los votos quedaron aprovadas nd. dte. y immediatamente dicho Muy Illustre Señor Rector y Procanselario ha mandado llamar los dichos Joseph Barceló Juan Antº. Cifre Bartholome Sastre Geronimo Quetglas y Rafl. Torrents y les ha participado la resolucion de dicho Colegio diziendoles se les examinaria para el Bachiller. De todo lo qual he continuado este Auto siendo

presentes

presentes por testigos Miguel Puig Escriviente y Joseph Veñy Pro vedel de dicha Universidad de que doy fee.

Juan Armengol Vidal y Secret.

Tentativa y Bachiller del Liz.do Bartte Sastre de 15 Junio de 1776

En la Ciudad de Palma Capital del Reyno de Mallorca a quinze Dias del Mes de Junio del Año de Mil Setecientos Setenta y Seis Convocados y juntados el Muy Illustre Señor Don Antonio Nicolas Lobo Presbitero Canonigo Magistral de la Santa Iglesia Doctor en Artes y Sagrada Theologia Rector y Procanselario de dicha Universidad por medio de Joseph Veñy con los 3. Cath.cos Doctor P. Fr. Thomas Español Dr. Dn. Matheo Auli y Doctor P. Fr. Antonio Alcover a efecto de examinar y tentar el Liz.do Bartte Sastre para el Grado de Bachiller en Philosophia y ha sido examinado publicamente y a puerta abierta por dichos 3. Cath.cos pues votaron Secretamente y con Juramento sobre la aprovacion o reprovacion del dicho Sastre y recogidos los votos resulto de ellos quedar aprovado n.e d.te p.a el Bach.r

Sin disolverse dicho Muy Illustre Señor Rector

Convocado

Tentativa y Bachiller del Liz.do Joseph Barceló de 15 Junio de 1776

Convocado assi mismo con los Cat.cos Doctor P. Fr. Juan Darder Dr. Don Matheo Auli y Doctor P. Fr. Antonio Alcover para examinar y tentar el Liz.do Joseph Barceló para el Grado de Bachiller en Philosophia que pide y dichos Cat.cos le examinaron publicamente y a puerta abierta y executado dicho examen votaron Secretamente con Juramento sobre la aprovacion o reprovacion del dicho Barceló y recogidos los votos resultó de ellas quedar aprov.do n.e d.te p.a el Bach.r Y immediatamente dicho Muy Ill.e Señor Rector y Procanselario ha mandado llamar a los antedichos Bartte Sastre Pro y Joseph Barceló y les a participado la resolucion de dichos Cath.cos y echa la Profecion de la fee les a conferido dicho Bachiller mandandoles subir a la Cathreda con Borla y despues prestaron el juram.to de estilo. De todo lo qual e continuado este Auto siendo presentes por testigos Miguel Puig Escriviente y Joseph Veñy Pro vedel de dicha Universidad de que doy fee.

Juan Armengol Vidal y Secret.

Tentativa y Bachiller del Seminarista Juan Angº Cifre á 15 Junio de 1776

En la Ciudad de Palma Capital del Reyno de Mallorca á quinze Dias del Mes de Junio del Año de Mil setecientos setenta y seis pr la tarde convocado y Juntado el M. Ilre S. Dn Antonio Nicolas Sobo Presbitero Canonigo Magistral de la Santa Iglesia Doctor en Artes y Sagrada Theologia Rtor y Procancelario de dicha Universidad por medio de Joseph veny con los Cathcos Dres Dn Juan Amengual Dr Matheo Aulí y P. Fr. Antonio Alcover á efecto de examinar y tentar al Seminarista Juan Angº Cifre para el Grado de Bachiller en Philosophia y á sido examinado publicamente y á puerta abierta por dichos Cathcos pues votaron secretamente y con Juramento sobre la aprovacion ó reprovacion del dicho Cifre y recogidos los votos resultó de ellos quedar aprovado nc dte pa el Bachr

Tentativa y Bachiller del Lizdo Geronimo Lluerglas á 15 Junio de 1776

Sin dilovente dicho Muy Illustre Señor Rector Convocado assí mismo con los Cathcos Doctor P. Fr. Juan Darder Dr Dn Matheo Aulí y Doctor P. Fr. Antonio Alcover para examinar y tentar el Lizdo Geronimo Lluerglas para el Grado de Bachiller en Philosophia que pide y dichos Cathcos examinaron al dicho Geronimo Lluerglas publicamente y á puerta abierta y executado dicho examen votaron secretamente con Juramento sobre la aprovacion ó reprovacion del dicho Lluerglas y recogidos los votos resultó de ellos quedar aprovado nc dte pa el Bachr Geronimo Lluerglas

Tentativa y Bachiller del Lizdo Rafael Torrents á 15 Junio de 1776

Y por ultimo Sin Dilovente dicho Muy Illustre Señor Rector convocado assí mismo con los Cathcos Doctor Dn Juan Amengual Doctor P. Fr. Thomas Espenat y Dr Dn Matheo Aulí para examinar y tentar el Lizdo Rafael Torrents para el Grado de Bachiller en Philosophia que pide y dichos Cathcos le examinaron publicamente y á puerta abierta y executado dicho examen votaron secretamente con Juramento sobre la aprovacion ó reprovacion del dicho Torrents y recogidos los votos resultó de ellos quedar aprovado nc dte para el Bachr y inmediatamente dicho Muy Illustre Señor Rector y Procancelario ha mandado llamar á los antedichos Juan Angº Cifre Geronimo Lluerglas y Rafael Torrents y les á participado la resolucion del dicho

dichos Cath.cos, y echa la Profesion de la fee
ler á conjexo dicho Bachiller mandandole
subir á la Cathedra con Borlas y despues
prestaron el juram.to de estilo. De todo lo qual
fe continuado este Auto siendo presentes por
testigos Miguel Puig Escribiente y Joseph
Veny Pro vedel de dicha Universidad de que
doy fee.

Juan Antonio Amengual y Seguy

Ptes p.a el Gdo de Dr. y Mtro en Phil.a de Sem.a Bas.te Muntaner. a 16 Junio de 1776

En la Ciudad de Palma Capital del Reyno de Mallorca á diez y seis Dias del Mes de Junio del Año de Mil Setecientos Setenta y Seis Convocado y junctado el Colegio de Phil.a en el Oratorio interior de la Real Literaria Universidad de dicho Reyno que sirve de General para las Juntiones de los Actos y Exercicios Literarios De orden del Muy Ilre Señor Don Antonio Nicolas Sobo Presbitero Canonigo Magistral de la Santa Iglesia Doctor en Artes y Sagrada Theologia Rector y Procancelario de dicha Universidad fue medio de Joseph Veny Pro Vedel de ella á efecto de señalar ptes p.a el Gdo de Dr. y Mtro en Phil.a que pide

pide el ya Bachiller en la misma facultad el Sem.za Bart.e Muntaner habiendo sido de antes examinado y tentado p.r los Drs. PP. Fray Ant.o Alcover y Fr. Juan Darder Dors. Cath.cos Dr. Dn. Franco Planes y Dr. Dn. Joseph Borras Colegs. Asistiendole de Pad.no el Doctor P. Fr. Thomas Espeñol Cath.co tocando el turno al Dr. Dn. Antonio Sancho Colegs. p.a cuya funcion asistieron los sigtes

Dr. P. Fr. Juan Darder	Dr. Dn. Joseph Borras
Dr. Dn. Juan Amengual	Dr. Dn. Antonio Sancho
Dr. P. Fr. Thomas Espeñol	Dr. Dn. Antonio Sitll
Dr. Dn. Matheo Auli	Dr. Dn. Seb.n Puigserver
Dr. Dn. Franco Planes	Dr. Dn. Lorenzo Alemany
.....	Dr. P. Fr. Juan Llado

Y rezada la Oracion al Espiritu S.to fue dado á D. Sr. Rtor un Libro intitulado Dialectica Aristotelis Y rezitado fue picado p.r un Muchacho menor de siete años con tres agujas Y le salieron los tres Puntos sigtes

1m pm Cap.d 1m Lib. 2 Posteriorum
2m pm Cap.d 6m lib. 1. Topicorum
3m pm Cap.d 2m lib. Predicabilium Porfidy

Y de la Phisica los 3 sigtes

1m pm

1m pm Capd 9m lib. 4. Natura
2m pm Capd 8m lib. 1 Metheoris
3m Capd 8m lib. 2.

Y tomada inspeccion de los puntos Sorteados se les fueron Señalados por los Puntuantes esto es del Libro de la Logica el 3er pto Capd 2m lib. Predicabilium Porfidij incipit: Species autem etc.

Y de la Phisica el 3er pto Capd 8m lib. 2 incipit: dicendum est autem eg. Y prestaron el Juramento de no revelar los Argumentos los Doctores Dr. Dn Juan Amengual Dr. Dn Matheo Auli Cathcos Dr. Dn Franco Planes y Dr. Dn Joseph Borras Colegtos para leher mañana la media ora de su licion y responder á los Argumtos y dificultades que se an de proponer. De todo lo qual é continuado este Auto siendo presentes por Testigos Miguel Puig Escriviente y Joseph Veñy Pro Vedel de dicha Universidad de que doy fée.

Juan Armengol Vicario y Secretario

Licion de ptos del Licdo Barttme Muntaner Semta de 17 Junio de 1776

En la Ciudad de Palma Capital del Reyno

Reyno de Mallorca á diez y siete Dias del Mes de Junio del Año de Mil Setecientos setenta y Seis Convocado y juntado el Colegio de Philª en el Oratorio interior de la Real Litteraria Universidad de dicho Reyno que sirve de General para las funciones de los Actos y Exercicios Litterarios. De orden del Muy Illustre Señor Don Antonio Nicolas Lobo Presbitero Canonigo Magistral de la Sancta Iglesia Doctor en Artes y Sagrada Theologia Rector y Procanselario de dicha Universidad por medio de Joseph Veñy Pro Vedel de ella á efecto de conferir el Gdo de Dor y Mtro en Philª que pide el ya Bachiller en la mesma facultad el Licdo Barttme Muntaner Semta quien en concurrencia de los mismos Dres que acistieron ayer al sortear de los ptos ha leido su media hora de Licion de los ptos que le salieron pr suerte y le senalaron los ptes esto es del Libro de la Logica el 3er pto Capd 2m lib. Predicabilium Porfidij incipit: Species autem etc; y de la Phisica el 3er pto

p.to Cap.d 8.m lib. 2. incipit discendum est autem
etc. Y haviendo defendido el acto de Conclu:
siones respondiendiendo con la acist.a de su Pad.no
el D.r P. Fr. Thomas Español Cath.co tocando el turno al
D.r D.n Antonio Sancho Coleg.to a los 4.o argum.tos que le han
hecho los D.res Doctor Don Juan Amengual, y Doctor Don Ma:
theo Auli Cat.s Doctor Don Fran.co Planes, y Doctor Don Jo:
seph Borras Coleg.tos acabados dhos argumentos el Mencionado
Muy Ill.e Señor Rector y Procanselario ha mandado que saliesen
del Oratorio el dho Bart.e Muntaner Sem.ta y su Pad.no y dixo
a los antedichos Doctores que havian acistido en el acto de Con:
clusiones de la Licion y Argumentos para votar q.e juraren
a Dios y a sus Sagrados Evangelios que tenian presentes que
no darian su voto p.r Soborno sino segun Dios y sus Con:
ciencias y si hallavan al dho. Muntaner digno del G.do de D.or
y M.tro en Phil.a le aprovasen quando no le reprovasen, y
prestado el juram.to de estilo an dado sus votos con Abas
blancas y negras y recogidos aquellos se a hallado quedar
aprovado n.e D.te y en c.s t. b. m. para dicho Grado: Y enton:
ses dicho Muy Ill.e S.or Rector y Procanselario a mandado
llamar al dho Muntaner y su Pad.no y le ha participado la reso:
lucion de dho. Colegio diciendole se le conferiria dho. Grado y agreg.on
quando se le señalaria Dia. De todo lo qual he continuado este Auto si:
endo presentes por testigos Miguel Puig Escriviente y Joseph Veny Provedel
de dicha Universidad de que doy fee

Juan Amengual Notario y Secret.o

Grado del Seminarista Bart.e Munthaner de 17 Junio de 1776

En la Ciu.d de Palma Capital del Reyno de Mallorca a
diez y siete Dias del Mes de Junio del Año de Mil
setecientos setenta y seis por la tarde Convocados y
Juntados el Colegio de Philosophia en el Oratorio
interior de la Real Litteraria Universidad de dicho
Reyno que sirve de General para las funciones de los
Actos y Exercicios Litterarios de orden del Muy J.e S.or
D.n Ant.o Nicolas Lobo P.ro Canonigo Magistral
de la Sancta Iglesia D.or en Artes y Sagrada Theo:
logia Rector y Procanselario de dicha Univ.d por
medio de Joseph Veny Provedel de ella, a fin
y efecto de conferir el Grado de D.or y Maestro
en Philosophia q.e pide el Seminarista Bart.e
Munthaner y agregacion al mismo Colegio havi:
endo de antes pasado p.r los Examenes q.e previe:
nen los Estatutos de dha Univ.d para cuya funcion
acistieron los siguientes.

D.r P. Fr. Juan Darder	D.r D.n Joseph Borras
D.r D.n Juan Amengual	D.r D.n Antonio Sancho
D.r P. Fr. Thomas Espenol	D.r D.n Antonio Llull
D.r D.n Matheo Auli	D.r D.n Seb.n Puigserver
D.r D.n Fran.co Planes	D.r D.n Lorenzo Alemañy
	D.r P. Fr. Juan Llado

Y haviendo defendido el Acto de Conclusiones

â q.e le han Arguido quatro D.ores de los
que componen dho Colegio, y Claustro de Phi-
losophia, acabados dhos Argumentos el
mencionado Muy Ill.re S.or Rector y Pro-
canselario, ha mandado que saliesen del
Oratorio el dho Bart.e Munthaner y su Pa-
drino y dixo â los ante dhos D.ores q.e ha-
vian acistido en el acto de Conclusiones
y Argum.tos para votar q.e jurasen
â Dios y â sus Sagrados evangelios q.e
tenian p.ntes q.e no darian su voto por
soborno sino segun Dios y sus Conci-
encias y si hallavan al dho Monthaner
digno del Grado de D.or y M.tro en Philo-
sophia y agregacion al Colegio le aprovacen
quando no le reprovacen, y prestado el
Juram.to de estilo han dado sus Votos con
abas blancas y negras y recogidos aquellos
se ha hallado quedar aprovado p.r este
ñe diste con las mismas Calidades de la
Licion. Y entonses dho Muy Ill.re S.or
Rector y Procanselario, ha mandado lla-
mar al dho Bart.e Munthaner y su Padrino
y les ha participado la resolucion del dho

Colegio

Colegio; y echa la profecion de la fee le ha
Conferido el dho Grado y agregacion man-
dando al Muy R.do Padre Fray Thomas
Español Cathre.co su Padrino, le pusiesse y vis-
tiesse las insignias Doctorales, y despues
prestó el Juram.to de estilo. De todo lo
qual he continuado este auto siendo presentes por

Juan Armengol Mas y Secret.

Puntos del Liz.do Juan Prats de 17 Agosto de 1776

En la Ciudad de Palma Capital del Reyno de
Mallorca â diez y seis Dias del Mes de Agosto
del Año de Mil setecientos setenta y seis Con-
vocado y Juntado el Colegio de Philosophia en el
Oratorio interior de la Real Literaria Universi-
dad de dicho Reyno que sirve de General para las
funciones de los Actos y Exercicios Literarios de
Orden del Muy Illustre Señor D.n Antonio Ni-
colas Lobo Presbitero Canonigo Magistral de la
Sancta Iglesia Doctor en Artes y Sagrada The-
ologia Rector y Procanselario de dicha Universi-
dad por medio de Joseph Veny Pro vedel de ella
â efecto de señalar Puntos para el Grado de

Doctor

Doctor y Maestro en Philosophia que pide el
ya Bachiller en la mesma facultad el Liz.do
Juan Prats haviendo sido de antes examinado y
tentado por los Doctores Don Juan Amengual
y P. Fr. Thomas Español Cath.cos Doctor Don
Antonio Sancho y Doctor Don Antonio Llull
Coleg. Asistiendole de Pad.no el Doctor P. Fr.
Antonio Alcover tocando el turno al
Dr. Don Juan Amengual para cuya funcion
asistieron los sig.tes

Dr. Dn. Juan Amengual	Dr. Dn. Joseph Borras
Dr. P. Fr. Thomas Español	Dr. Dn. Antonio Sancho
Dr. Don Matheo Auli	Dr. Dn. Antonio Llull
Dr. P. Fr. Antonio Alcover	Dr. P. Fr. Juan Llado
Dr. Dn. Seb.n Puig.r	Dr. Dn. Lorenzo Alemany
Dr. Dn. Fran.co Planes	Dr. P. Antonio Campins

Y resada la Oracion al Espiritu S.to fue dado
a D.o S.r R.tor un Libro intitulado Predicabilium
Porfidij y serrado fue picado p.r un Muchacho
menor de siete años con tres agujas, y le sa-
lieron los tres Puntos Sig.tes
1.m p.m Cap.d 18 lib. 1. Priorum
2.m p.m Cap.d 13. lib. 1. Posteriorum
3.m p.m Cap.d 3.m de Dif.a

Y

Y de la Phisica de Aristoteles
1.m p.m Cap.d 2.m lib. 8. de nata.
2.m p.m Cap.d 4.m lib. 1. de Celo
3.m p.m Cap.d 4.m lib. 4.
Y tomada inspeccion de los puntos Sor-
teados se les fueron señalados por los Pun-
tuantes esto es de la Logica el 3.r p.to Cap.d
3.m de dif.a incipit dif.a vero est. Y de la
Phisica el 3.r p.to Cap.d 4.m lib. 4 Phisicorum
incipit atque hec est. Y prestaron el Jura-
mento de no revelar los Argumentos los
Doctores Dr. Don Juan Amengual
Doctor P. Fr. Thomas Español Cath.cos
Doctor Don Antonio Sancho Doc-
tor Don Antonio Llull Coleg.tos
para leher mañana la media Ora de su licion
y responder a los Argum.tos y dificultades
que se an de proponer. De todo lo qual e
continuado este Auto siendo presentes
por testigos Miguel Puig
Escriviente y Joseph Veny Pro vedel
de dicha Universidad de que doy fee.

Juan Armengol Mas y Secret.

Licion de Puntos del Lizdo Juan Prats de 17 Agosto de 1776

En la Ciudad de Palma Capital del Reyno de Mallorca â diez y siete Dias del Mes de Agosto del Año de Mil setecientos setenta y seis Convocado y juntado el Colegio de Phila en el Oratorio interior de la Real Litteraria Universidad de dicho Reyno que sirve de General para las funciones de los Actos y Exercicios Litterarios De Orden del Muy Illustre Señor Don Antonio Nicolas Lobo Presbitero Canonigo Magistral de la Sancta Iglesia Doctor en Artes y Sagrada Theologia Rector y Procanselario de dicha Universidad por medio de Joseph Veñy Pro Vedel de ella â efecto de conferir el Gdo de Dr y Mtro en Phila que pide el ya Bachiller en la mesma facultad el Lizdo Juan Prats qn en concurrencia de los mismos Dres que acistieron ayer al Sortear de los Ptos que le salieron pr suerte y le señalaron los Ptes esto es: del Libro Predicabilium Porfidij el 3er pto de difa

incipit

incipit: Difa vero eg. Y de la Phisica el 3er pto Capd 4m lib. 4. incipit: Adque hec eg. Y haviendo defendido el acto de Conclusiones respondiendo con la acista de su Padno el Dr P. Fr: Antonio Alcover Cathco tocando el turno al Dr Don Juan Amengual â los 4. Args que le han hecho los Dres Don Juan Amengual, y Doctor P. Fr: Thomas Español Cathcos Dr Don Antonio Sancho y Dr Don Antonio Llull Colegtos acabados dhos argumentos el Mencionado Muy Ille Señor Rector y Procanselario ha mandado que saliesen del Oratorio el dho Juan Prats y su Padno y dixo â los antedichos Doctores que havian acistido en el acto de Conclusiones de la Licion y Argumentos para votar qe jurasen â Dios, y â sus Sagrados Evangelios que tenian presentes que no darian su Voto pr Soborno sino segun Dios y sus Conciencias y si hallavan al dho Prats digno del Gdo de Dr y Mtro en Phila le aprovasen quando no le reprovasen, y prestado el juramto de estilo an dado sus Votos con

Abas

Abas blancas y negras y recogidos aquellos
se â hallado quedar aprovado nº dte tm bm
Y entonces dicho Muy Ill.e Sor Rector
y Procanselario â mandado llamar al
dho Prats, y su Padno y le ha partici-
pado la resolucion de dho Colegio diciendole
se le conferiria dho Grado y agregon quando
se le Senalaria Dia. De todo lo qual he con-
tinuado este Auto siendo presentes por tes-
tigos Miguel Puig Escriviente y Joseph
Veñy Pro Vedel de dicha Uni-
versidad de que doy fee

Juan Armengol Nouz y Secret.

Gdo del Lizdo Juan Prats de 18 Agosto de 1776

En la Ciudad de Palma
Capital del Reyno de Ma-
llorca â diez y ocho Dias del Mes
de Agosto del Año de Mil
Setecientos Setenta y Seis
Convocado y Juntado el Colegio de
Philosophia en el Oratorio interior
de la Real Litteraria Universi-
dad de dicho Reyno que sirve de Ge-
neral

General para las funciones de los Actos
y Exercicios Litterarios de orden del Muy
Ie Sor Dn Antº Nicolas Lobo
Pro Canonigo Magistral de la Sancta
Iglesia Dor en Artes y Sagrada Theo-
logia Rector y Procanselario de dicha
Universidad por medio de Joseph Veñy Pro
vedel de ella, â fin y efecto de Conferir
el Gdo de Dr y Mtro en Phila que pide
el Lizdo Juan Prats y agregacion al mismo
Colegio haviendo de antes pasado pr los
examenes qe previenen los Estatutos de
dha Univd para cuya funcion acistieron
los Siguientes

Dr Dn Juan Amengual — Dr Dn Joseph Borras
Dr P. Fr. Thomas Español — Dr Dn Antonio Sancho
Dr Dn Matheo Aulí — Dr Dn Antonio Llull
Dr P. Fr. Antonio Alcover — Dr P. Fr. Juan Llado
Dr Dn Sebn Puig — Dr Dn Lorenzo Alemañy
Dr Dn Franco Planes — Dr P. Fr. Antonio Company

Y haviendo defendido el Acto de Conclusiones
â qe le han Arguido quatro Dores de los que
componen dho Colegio y Claustro de Philosophia
acabados dhos Argumentos el mencionado

Muy

Muy Ill.re S.or Rector y Procanselario ha
mandado que saliesen del Oratorio el dho
Juan Prats y su Padrino y dixo â los
ante dhos Dores q.e havian acistido en el
acto de Conclusiones y Argum.tos para votar
q.e jurasen â Dios y â sus Sagrados evan-
gelios q.e tenian pntes q.e no darian su voto
por soborno sino segun Dios y sus conci-
encias y si hallavan al dho Prats digno del
Grado de D.or y M.tro en Philosophia y agre-
gacion al Colegio le aprovacen quando no le re-
provacen y prestado el juram.to de estilo han
dado sus votos con abas blancas y negras
y recogidos aquellos se ha hallado quedar
aprovado nemine discrepante tanquam bene-
meritum para dicho Grado y entonces dho Muy
Ill.re S.or Rector y Procanselario ha mandado
llamar al dho Juan Prats y su Padrino el
D.r P. Fr. Ant.o Alcover y les ha participado la
resolucion de dho Colegio y echa la Profecion de la fee
le ha conferido dho Grado y agregacion mandando al
dicho su Padrino le vistiesse y puciesse la insignias Doc-
torales y despues presto el Juramento de estilo de
todo lo qual he continuado este Acto siendo presentes
por testigos Joseph Veny Provedel y Miguel
Puig de que doy fee

Juan Armengol Nov.z y Secret.o

Conclusiones p.a el Bachiller del Lic.do Ant.o Noceras de 14 Oct.bre de 1776

En la Ciudad de Palma Capital del Reyno de
Mallorca â catorze Dias del Mes de Oct.bre
del Año de Mil settecientos settenta y seis
Convocado y juntado el Colegio de Phil.a
en el Oratorio interior de la Real Littera-
ria Universidad de dicho Reyno que
sirve de General para las funciones de
los Actos y Exercicios Literarios de orden
del Muy Illustre Señor Don Antonio
Nicolas Lobo Presbitero Canonigo Magis-
tral de la Sancta Iglesia Doctor en
Artes y Sagrada Theologia Rector y Pro-
canselario de dicha Universidad por medio
de Joseph Veny Pro Vedel de ella â efecto
de defender las Conclusiones p.a el Bachiller
de Phil.a q.e pide el Lic.do Ant.o Noceras quien
ha hecho constar por Certificacion Jurada fir-
mada del Cathredatico Doctor P. Fr. Antonio
Alcover vizada del Rector y firmada del Infraescrito
Secretario haver estudiado dos Cursos enteros
de Philosophia para cuya funcion acistieron los
sig.s

D.r P. Fr. Juan Darder — D.r D.n Pablo Garriga
D.r D.n Juan Amengual — D.r D.n Phelipe Riutord

tentativa y
Bachiller Dⁿ
l.do
Anᵗᵒ Moreras
a 14 Octᵇʳᵉ
776

En la Ciudad de Palma Capital del Reyno de Mallorca á catorze Dias del Mes de Octᵇʳᵉ del Año de Mil Setecientos Setenta y Seis Convocado y junctado el Colegio de Philᵃ en Don Antonio Nicolas Lobo Presbitero Canonigo Magistral de la Santa Iglesia Doctor en Artes y Sagrada Theologia Rector y Procancelario de dicha Vniversidad por medio de Joseph Veny con los Cas. Doctor P. Fr: Antonio Pardo Doctor Don Juan Amengual y Doctor P. Fr: Thomas Español á efecto de examinar y tentar el Lᵈᵒ Anᵗᵒ Moreras para el Grado de Bachiller y ha sido examinado publicamente y á puerta abierta por dicho Tres Cath. pues votaron Secretamente y con Juramento sobre la aprovacion ó reprovacion del dicho Moreras y recogidos los votos resultó de ellos que q.ᵈᵒ aprovado y inmediatamente dicho Muy Iltre Señor Rector y Procancelario ha mandado llamar al dicho Anᵗᵒ Moreras y le á participado la resolucion de dichos Cath. y echa la Profecion de la fee le ha conferido dicho Bachiller mandandole

Subir

Dⁿ P. Fr: Thomas Español
Dⁿ Dⁿ Miguel Planes
Dⁿ Dⁿ Antonio Sancha.

Dⁿ P. Fr: Antᵒ Rubert
Dⁿ Dⁿ Antonio Llull
Dⁿ P. Fr: Antonio Mover

Y haviendo defendido el Acto de Conclusiones respondiendo con la asistencia de su Padrino el Doctor P. Fr: Antonio Mover tocando el turno al Doctor Don Juan Amengual á los quatro Argumentos que le han hecho los Doctores Dⁿ Dⁿ Juan Amengual y Dⁿ P. Fr: Thomas Español Catᵒˢ Dⁿ Dⁿ Antonio Sancho y Dⁿ Dⁿ Antonio Llull Colegᵃˢ Acabados dichos Argumentos secretamente con Juramento sobre la aprovacion ó reprovacion de dichas Conclusiones y recogidos los votos resultó que fue aprovado nemine discrepante el Bachiller y inmediatamente dicho Muy Illustre Señor Rector y Procanclario ha mandado llamar al dicho Anᵗᵒ Moreras y le ha participado la resolucion del dicho Colegio diziendole se le examinará para el Bachiller de todo lo qual he continuado este Acto siendo presentes por testigos Joseph Veny Pro vedel de dicha Vniversidad y Bart. Serra Studᵗᵉ de que doy fee.

Juan Amengual Secrio

Subir à la Cathreda con Borla y despues presto el Juram.to de estilo. De todo lo qual è continuado este Auto siendo presentes por Testigos Joseph Veny Pro vedel de dicha Universidad y Bart.e Serra Estud.te de que doy fee.

Juan Armengol nov.o y Secret.o

Bachill.r y Grado del Padre Lector Fr. Miguel Quetglas Pro Monge Cistersiense elegido Cath.co de Phil.a Lulista. de 24 Octubre de 1776

En la Ciudad de Palma Capital del Reyno de Mallorca à veinte y quatro dias del Mes de Octubre del Año de Mil setecientos setenta y seis Convocado y Juntado el Colegio de Philosophia en el Oratorio interior de la Real Litteraria Universidad de Orden del Muy Illustre Señor Don Antonio Nicolas Lobo Presbitero Canonigo Magistral de la Santa Iglesia Doctor en Artes y Sagrada Theologia Rector y Procanselario de dicha Universidad à efecto de conferir el Grado de Bachiller y Doctor y Maestro en Philosophia que pide el Padre Don Miguel Quetglas Presbitero Monge Cisterciense electo por la Cofadria de San Pedro y San

Bernardo

Bernardo en Cathredatico de Philosophia à cuyo fin Suplicava el que dicho Colegio se sirviesse conferirle el Grado de Bachiller y Doctor y Maestro en dicha facultad de Philosophia como se havia acostumbrado con los demas Cathredaticos; para cuya funcion han asistido los siguientes

Dr. P. Fr. Juan Darder — Dr. Dn. Joseph Borras
Dr. Dn. Juan Amengual — Dr. Dn. Antonio Sancho
Dr. P. Fr. Antonio Alcover — Dr. Dn. Antonio Llull
Dr. Dn. Sebastian Puigserver

Y tractado y discurrido largamente sobre dicha Propuesta y atendido el merito y circunstancias del antedicho Padre Quetglas y à lo que en iguales casos se ha practicado se ha acordado por dichos Señores que componen dicho Colegio aprovar como aprovaron al citado Padre Quetglas para dicho Grado de Bachiller en Philosophia y echa la Proposicion de la fee se le conferio por dicho Muy Illustre Señor Rector el mismo mandandole subir à la Cathreda con Borla y immediatamente despues se le conferio

por

por dicho Muy Illustre Señor Rector al citado Padre Quetglas el Grado de Doctor y Maestro en dicha facultad de Philosophia agregandole al Colegio del mismo despues de haver mandado al Muy Reverendo Doctor Padre Fray Juan Darder Presbitero Observante Cathredatico su Padrino le vistiesse y pusiesse las Insignias Doctorales y despues prestó el Juramento acostumbrado y de estilo.

Bachiller y Grado del Padre Lector Fray Thomas Mora Dominico Presbitero Cathredatico de Philosophia Thomista de 24 Octubre de 1776

E immediatamente despues sin disolverse el Colegio y en seguida de haverse acordado por el mismo conferir el Grado de Bachiller y Doctor y Maestro en Philosophia que pide el Doctor Padre Fray Thomas Mora Dominico Presbitero Cathredatico nuevamente elegido en la facultad de Philosophia Thomista de Fundacion de Riera executada por dicho Convento segun la Certificacion que presentó dicho Padre Mora se llamó al mismo y se le participó el haverse conformado dicho Colegio en conferirle dichos Grados conforme se

havia

havia practicado con los demas Cathredaticos y echa la Profesion de la fee se le confirió por dicho Muy Illustre Señor Rector el mismo mandandole subir á la Cathreda con Borla y immediatamente despues se le confirió por dicho Muy Illustre Señor Rector al citado Padre Mora el Grado de Doctor y Maestro en dicha facultad de Philosophia agregandole al Colegio del mismo despues de haver mandado al Muy Reverendo Doctor Padre Fray Juan Darder Presbitero Observante Cathredatico su Padrino le vistiesse y pusiesse las Insignias Doctorales y despues prestó el Juramento acostumbrado y de estilo. De todo lo qual y de haver expressado al tiempo de votar sobre los Grados que se han conferido á los citados Padres Quetglas Cisterciense y Mora Dominico el Doctor Don Juan Amengual Presbitero Cathredatico

de Philosophia que no convenia por su
parte â que se confiriessen los Grados
â los citados Cathredaticos en el modo
que se havia propuesto por no tener
las calidades que se requirian para
su obtento como heran el no
haver precedido el tomar las
Matriculas que se requirian y
no tener facultades en dispensar
la Constitucion que rige en el Assump-
to ni de dispensar sobre su contexto
de ella y Decretos de Su Magestad
y Supremo Real Consejo; A que se
havia respuesto por todos los demas
Doctores concurrentes que en lo
que se havia resuelto y executado
no se havia transgredido â las
Constituciones de dicha Universidad
ni â Decreto alguno de Su Magestad
ni de Su Supremo Consejo por quan-
to no se enquentra alguno que
prive

prive â los que se dediquen en Cathre-
daticos de conferirles los Grados de la
Facultad que lo son del modo y forma
como hasta aqui se havia practicado
y por esto mismo no havian tenido
reparo en admitir del modo referido
â los citados Padres Quetglas Cis-
terciense y Mora Dominico que
les consideran de igual merito y
circunstancias que los demas que
lo han conseguido en la propria
conformidad he continuado el pre-
sente Acto siendo presentes
por testigos â este efecto llama-
dos y requiridos Miguel Puig Es-
criviente y Joseph Veny Asistente
de Vedel de dicha Universidad de
que doy fee

Juan Armengol Notario y Secret.

Conclusiones p.r el Bachiller D.n Lizdo Joseph Morell Dia 18. Noviembre de 1776.

En la Ciudad de Palma Capital del Reyno
de Mallorca â diez y ocho Dias del Mes
de Noviembre del Año de Mil Settecientos
Settenta y Seis Convocado y Juntado el Colegio

respondiendo con la asistencia D. Su Pad.ria el
Dr. P. Fr. Antonio Alcover rogando el turno
al Dr. Dn. Antonio Sancho a los quatro Argu=
mentos que le han hecho los Doctores Dr.
Dn. Juan Amengual y Dr. P. Fr. Juan
Darder Cat.co Dr. Dn. Seb.n Puigserver y Dr.
Dn. Mig.l Planes Colleg.tos Acabados dichos
Argumentos secretamente con Juramento
sobre la aprovacion ó reprovacion D dichas
Conclusiones y recogidos los votos resultó
quedar ap.das n. D.e las Conclusiones Y im=
mediatamente dicho Muy Illustre Señor
Rector y Procancelario ha mandado llamar
al dicho Joseph Morell y le ha participado
la resolucion D dicho Colegio diziendole
se le examinaria para el Bachiller de
Todo lo qual he continuado este Acto =
ando presente por testigos Miquel Puig
Escriviente y Joseph Vony Pro Vedel D
dicha Universidad D que doy fee.

Juan Amengual Not.o y Escr.no

En la Ciudad D Palma Capital D Reyno D

D Pal.a en el Oratorio interior D la Real
Literaria Universidad D dicho Reyno que inme
diato general para las funciones D los Actos y
Graduacion literarios D orden D Muy Illus=
tre Señor Don Antonio Nicolas Lobo
Presbitero Canonigo Magistral D la Santa
Iglesia Dotor en Sagrada y Sagrado Theolo=
go Rector y Procancelario D dicha Univer=
sidad por medio D Joseph Vony Pro Vedel
D ella á efecto de defender las Conclusiones
para q.e el Bien Pal.a que pide el Lic.do Joseph
Morell que en dicho dia cesse por Certi=
ficacion Firmada de Dn Cathedratico
de P. Fr. Antonio Alcover rogada D Rector
y firmada D Infrascripto Secretario haver
estudiado dos Cursos enteros D Philosophia
p.a lo qual le dan licencia los Mag.cos

Dr. P. Fr. Juan Darder	Dr. Dn. Antonio Sancho
Dr. Dn. Juan Amengual	Dr. P. Fr. Antonio Alcover
Dr. P. Fr. Miquel Juerges	Dr. Dn. Antonio Sbell
Dr. P. Fr. Thomas Mora	Dr. Dn. Antonio Sclado
Dr. Dn. Seb.n Puigserver	Dr. P. Fr. Antonio Nicolau Dom.co
Dr. Dn. Mig.l Planes	Dr. Dn. Pedro Ant.o Munar

Y haviendo defendido el Acto D Conclusiones

respondiendo

Tentativa y Bachiller del Liz.do Joseph Morell Dia 18 Noviembre de 1776

de Mallorca á diez y ocho Dias del Mes de Noviembre del Año de Mil settecientos settenta y seis Convocado y Juntado el Muy Illustre Señor Don Antonio Nicolas Lobo Presbitero Canonigo Magistral de la Sancta Iglesia Doctor en Artes y Sagrada Theologia Rector y Procanselario de dicha Universidad por medio de Joseph Veny con los Cathredaticos Dr. P. Fr. Juan Darder Dr. Dn. Juan Amengual y Dr. P. Fr. Thomas Mora á efecto de examinar y tentar el Liz.do Joseph Morell para el Grado de Bachiller en Philosophia y ha sido examinado publicamente y á puerta abierta por dichos Cathredaticos pues votaron secretamente y con Juramento sobre la aprovacion ó reprovacion del dicho Morell y recogidos los votos resultó de ellos quedar ap.do p.r estes n.d d.e p.a el B.r y immediatamente dicho Muy Ill.e Señor Rector y Procanselario ha mandado llamar al dicho Joseph Morell y le á participado la resolucion de dichos Cathredaticos y echa la Profecion de la fee le á conferido dicho Bachiller mandandole subir á la Cathreda con Borla y despues

presto

presto el juram.to de estilo. De todo lo qual é continuado este Auto siendo presentes por testigos Miguel Puig Escrivientes y Joseph Veny Pro vedel de dicha Universidad de que doy fee.

Juan Armengol Vidal y Secret.

Conclusiones p.a el Bach.r del Liz.do Joseph Capo de 24 Nov.bre de 1776

En la Ciudad de Palma Capital del Reyno de Mallorca á veinte y quatro Dias del Mes de Nov.bre del Año de Mil settecientos settenta y seis Convocado y Juntado el Colegio de Phil.a en el Oratorio interior de la Real Litteraria Universidad de dicho Reyno que sirve de General para las funciones de los Actos y Exercicios Litterarios de Orden del Muy Illustre Señor Don Antonio Nicolas Lobo Presbitero Canonigo Magistral de la Sancta Iglesia Doctor en Artes y Sagrada Theologia Rector y Procanselario de dicha Universidad por medio de Joseph Veny Pro vedel de ella á efecto de defender el acto de Conclusiones p.a el Bach.r de Phil.a que pide el Liz.do Joseph Capó quien ha hecho constar por Certificacion Jurada firmada del Cath.co Dr. P. Fr. Juan

Darder

Conclusiones para el Bachr del Lizdo Dr Juan Dezcanax en 24 Novbre de 1776

Dardea Cathco vizada del Rector y firmada del Infrascrito Secretario haver estudiado dos Cursos enteros de Philosophia, pa lo qual acistieron los sigtes

Dr P Fr: Juan Darder	Dr Dr Antonio Sancho
Dr P Fr: Antonio Alcover	Dr Dr Antonio Llull
Dr P Fr: Thomas Mora	Dr Dr Lorenzo Alemany
Dr Dr Miguel Planes	Dr Dr Pedro Sequi
Dr P Fr: Juan Llado	Dr Dr Pablo Garriga
Dr Dr Jayme Capo	Dr Dr Pedro Anto Riutord

Y haviendo defendido el Acto de Conclusiones respondiendo con la asistencia de Su Padrno el Dr P Fr: Juan Darder Cathco tocando el turno al Dr P Fr: Antonio Alcover à los quatro Argumentos que le han hecho los Doctores Doctor P Fr: Antonio Alcover y Doctor P Fr: Miguel Quetglas Cathcos Dr Dr Antonio Sancho y Dr Dr Antonio Llull Colegtos Acabados dichos Argumentos secretamente con Juramento sobre la aprovacion ô reprovacion de dichas Conclusiones y recogidos los votos resulto quedar Apdo nem te las Conclusiones.

Sin disolverse el antedicho Colegio convocado igualmente

?

174

igualmente à fin y efecto de presenciar à ?
veneyante Acto de Conclusiones que deve defender el Sor Dr Juan Dezcanax pa veneyante Bachr que pide quien ha hecho constar por Certificacion Jurada firmada del Cathedratico Doctor P Fr: Antonio Alcover vizada del Rector y firmada del Infrascrito Secretario haver estudiado dos Cursos enteros de Philosophia y haviendo defendido el Acto de Conclusiones respondiendo con la asistencia de su Padrino el Padre Fr: Antonio Alcover Observante Presbitero Cathco tocando el turno al Sor Dr Antonio Llull Prro Colegto à los quatro Argumentos que le han hecho los Doctores P Fr: Juan Darder y P Fr: Thomas Mora Cathcos Dr Dr Miguel Planes y Dr Dr Antonio Sancho Colegtos Acabados dichos Argumentos secretamente con Juramento sobre la aprovacion ô reprovacion de dichas Conclusiones y recogidos los votos quedaron nem te aprovadas las Conclus.

Sin disolverse el antedicho Colegio y

Ron

Conclusiones para el Bach.r del Liz.do Ang.o Massot de 24 Nov.bre de 1776

convocado igualmente á fin y efecto de presenciar y á fin de defender las Conclusiones p.a el Bach.r que pide el Liz.do Ang.o Massot quien ha hecho constar por Certificacion Jurada firmada del Cathredatico P. Fr. Antonio Alcover vizada del Rector y firmada del Infraescrito Secretario haver estudiado dos Cursos enteros de Philosophia y haviendo defendido el Acto de Conclusiones respondiendo con la asistencia de su Padrino el P. Fr. Antonio Alcover tocando el turno al D.r P. Fr. Miguel Quetglas á los quatro Argumentos que le han hecho los D.res P. Fr. Miguel Quetglas y P. Fr. Thomas Mora Cath.cos D.r D.n Antonio Llull y D.r D.n Mig.l Planes Coleg.tos Acabados d.s Argum.tos y votado en la forma de estilo fueron aprovadas n.e d.te las Conclusiones y immediatamente dicho Muy Illustre Señor Rector y Procanselario ha mandado llamar los antedichos Joseph Capo D.n Juan Descañar y Ang.o Massot y les ha participado la resolucion del dicho Colegio y se les participó q.e á las 3. de la tarde se les examinaria

y

y conferiria el Bach.r De todo lo qual he continuado este Acto siendo presentes por testigos Miguel Puig Escriviente y Joseph Veñy Pro vedel de dicha Universidad de que doy fee

Juan Armengol Luis y Secret.o

Tentativa y Bach.r del Liz.do Joseph Capo de 24 Nov.bre de 1776

En la Ciudad de Palma Capital del Reyno de Mallorca á veinte y quatro Dias del Mes de Nov.bre del Año de Mil settecientos settenta y seis por la tarde convocado y Juntado el M. I.e S.r Don Antonio Nicolas Lobo Presbitero Canonigo Magistral de la Santa Iglesia Doctor en Artes y Sagrada Theologia Rector y Procanselario de dicha Universidad por medio de Joseph Veñy con los Cath.cos D.res D.n Juan Amengual P. Fr. Antonio Alcover P. Fr. Mig.l Quetglas y P. Fr. Thomas Mora á efecto de examinar y tentar el Liz.do Joseph Capo para el Grado de Bachiller en Philosophia y ha sido examinado por los 3 mas modernos publicamente y á puerta habierta pues

votaron

votaron secretamente con Juramento sobre la aprovacion ó reprovacion del dicho Capó y recogidos los votos resultó de ellos quedar aprov.do n. d.te p.a el B.r

Tentativa y Bach.r del Liz.do D.n Juan Gallard del Cañar de 24 Nov.bre de 1776

Sin disolverse dicho Muy Illustre Señor Rector y Cathredaticos convocados assi mismo para examinar y tentar el Liz.do D.n Juan Gallard del Cañar para el Grado de Bachiller en Philosophia que pide y los 3 mas modernos de los dichos D.res D.n Juan Amengual P. Fr. Antonio Alcover P. Fr. Miguel Quetglas y P. Fr. Thomas Mora le examinaron publicamente y á puerta abierta y executado dicho examen votaron secretamente con Juram sobre la aprovacion ó reprovacion del dicho Gallard y recogidos los votos resultó de ellos quedar aprov.do n. d.te p.a el B.r

Tentativa y Bach.r del Liz.do Antonio Massot de 24 Nov.bre de 1776

Sin disolverse dicho Muy Illustre Señor Rector convocado assi mismo los los antedichos Cathredaticos para examinar y tentar el Liz.do Antonio Massot para el Grado de Bachiller en Philosophia que pide y los 3 mas modernos de los dichos Cath.cos D.res D.n Juan Amengual P. Fr. Antonio Alcover P. Fr. Mig.l Quetglas

Quetglas y P. Fr. Thomas Mora le examinaron publicamente y á puerta abierta y executado dicho examen votaron secretamente y con Juramento sobre la aprovacion ó reprovacion del dicho Massot y recogidos los votos resultó de ellos quedar aprov.do n. d.te p.a el B.r

Y immediatamente dicho Muy Illustre Señor Rector y Procanselario á mandado llamar los dichos Joseph Capó, D.n Juan Gallard del Cañar, y Antonio Massot y les a participado la resolucion de dichos 3. Cath.cos y echa la Profecion de la fee les á conferido dicho Bachiller mandandoles subir á la Cathreda con Borla y despues prestaron el juram.to de estilo De todo lo qual he continuado este Auto siendo presentes por testigos Miguel Puig Escriviente y Joseph Veny Provedel de dicha Universidad de que doy fee.

Juan Armendolnocs y Secret.o

Conclusiones para el B.r del Liz.do Onofre Rosselló de 4. Diz.bre de 1776

En la Ciudad de Palma Capital del Reyno de Mallorca á quatro Dias del Mes de Diz.bre del Año Mil setecientos setenta y

y seis Convocado y Juntado el Colegio de Phil.a en el Oratorio interior de la Real Litteraria Universidad de dicho Reyno que sirve de General para las funciones de los Actos y Exercicios Litterarios de orden del Muy Illustre Señor Don Antonio Nicolas Lobo Presbitero Canonigo Magistral de la Sancta Iglesia Doctor en Artes y Sagrada Theologia Rector y Procanselario de dicha Universidad por medio de Joseph Veñy Provedel de ella á efecto de defender el acto de Conclusiones previo al G.do de Br. en Phil.a que pide el Liz.do Onofre Rosselló quien ha hecho constar por Certificacion Jurada firmada del Cathredatico Dr. P. Fr. Juan Darder vizado del Rector y firmada del Infraescrito Secretario haver estudiado dos Cursos enteros de Philosophia p.a cuya funcion acistieron los sig.tes

Dr. Dn. Juan Amengual	Dr. P. Fr. Juan Darder
Dr. P. Fr. Antonio Alcover	Dr. Dn. Joseph Borras
Dr. P. Fr. Miguel Quetglas	Dr. Dn. Antonio Sancho
Dr. P. Fr. Thomas Mora	Dr. Dn. Antonio Llull
Dr. Dn. Seb.n Puigserver	Dr. Dn. Ang.o Sard

Dr. Dn. Mig.l Planes Dr. Dn. Pedro Segui

Y haviendo defendido el Acto de Conclusiones respondiendo con la acistencia de su Pad.no el Dr. P. Fr. Juan Darder tocando el turno al Dr. Dn. Seb.n Puigserver á los quatro Argumentos que le han hecho los Dres. P. Fr. Antonio Alcover y Dr. Dn. Juan Amengual Dr. Dn. Joseph Borras, y Dr. Dn. Antonio Sancho Coleg.tos Acabados dichos Argumentos secretamente con Juramento sobre la aprovacion ó reprovacion de dichas Conclusiones y recogidos los votos resultó quedar ap.das n. d.te las Conclusiones

Conclusiones para Br. del Liz.do Pedro Ang.o Caneves de 4 Diz.bre de 1776

Sin disolverse el Colegio Convocado assi mesmo á efecto de presenciar semejante Acto de Conclusiones que deve defender el Liz.do Pedro Ang.o Caneves p.a semejante Br. quien ha hecho constar por Certificacion Jurada firmada del Cathredatico Doctor P. Fr. Juan Darder vizada del Rector y firmada del Infraescrito Secretario haver estudiado dos Cursos enteros de Philosophia y haviendo defendido el Acto de Conclusiones respondiendo con la acistencia

asistencia de su Padrino el Doctor P. Fr. Juan Dandez tocando el turno al P. Fr. Thomas Mora a los quatro Argumentos que le han hecho los Dres. P. Fr. Miguel Quetglas y P. Fr. Thomas Mora Cathcos. Dr. Dn. Antonio Llull y Dr. Dn. Sebn. Puigserver Colegtos. Acabados dichos Argumentos secretamente con Juramento sobre la aprovacion ô reprovacion de dichas Conclusiones y recogidos los votos resultó quedar apdas. las Conclusiones y immediatamente dicho Muy Illustre Señor Rector y Procanselario ha mandado llamar los dichos Onofre Rosselló y Pedro Antº. Caneves y les ha participado la resolucion del dicho Colegio diziendoles se les examinaria para el Bachiller de todo lo qual he continuado este Auto siendo presentes por testigos Miguel Puig Escriviente y Joseph Veñy Provedel de dicha Universidad de que doy fee.

Juan Armengol Notº. y Secretº.

178

tentativa y Br. del Lizdo. Onofre Rossello de 4 Dizbre. de 1776

En la Ciudad de Palma Capital del Reyno de Mallorca â quatro Dias del Mes de Dizbre. del Año de Mil Settecientos Settenta y seis Convocado y Juntado el Muy Illustre Señor Don Antonio Nicolas Lobo Presbitero Canonigo Magistral de la Sancta Iglesia Doctor en Artes y Sagrada Theologia Rector y Procanselario de dicha Universidad por medio de Joseph Veñy con los 3. Cathcos. mas modernos Doctores P. Fr. Antonio Alcover P. Fr. Miguel Quetglas y P. Fr. Thomas Mora â efecto de examinar y tentar el Lizdo. Onofre Rossello para el Grado de Bachiller en Philosophia y ha sido examinado publicamente y â puerta abierta por dichos 3. Cathcos. pues votaron secretamente y con Juramento sobre la aprovacion ô reprovacion del dicho Quetglas y recogidos los votos resultó de ellos quedar apdo. nº. Dte. pª. el Br.

tentativa y Br. del Lizdo. Pedro Antº. Canaves de 4 Dizbre. de 1776

Sin disolvense dicho Muy Illustre Señor Rector Convocado assi mismo con los 3. Cathcos. mas modernos Doctores P. Fr. Antonio Alcover P. Fr. Miguel Quetglas

y

y P. Fr. Thomas Mora para examinar y
tentar el Liz.do Pedro Ant.o Canaves
para el Grado de Bachiller en Philosophia
que pide y dichos 3; Cath.cos le examinaron
publicamente y á puerta abierta y executado
dicho examen votaron Secretamente
con Juramento Sobre la aprovacion ó
reprovacion del dicho Canaves y recogidos
los votos resultó de ellos quedar ap.do
n. d.te p.a el B.r Y immediatamente dicho
Muy I.e Señor Rector y Procanselario
ha mandado llamar á los dichos Onofre
Rossello, y Pedro Ant.o Caneves y les ha
participado la resolucion de dichos 3; Cath.cos
y echa la Profecion de la fee les á
conferido dicho Bachiller mandandoles
subir á la Cathreda con Borla. Y
despues prestaron el juram.to de estilo.
De todo lo qual é continuado este
Auto siendo presentes por testigos
Miguel Puig Escriviente y Joseph Veñy
Provedel de dicha Universidad de que doy
fee.

Juan Armengol Nuñez y Secret.o

Conclusiones p.a el Bach.r del Liz.do Andres Feliu de 16 Diz.bre de 1776

En la Ciudad de Palma Capital del
Reyno de Mallorca á diez y seis Dias
del Mes de Diz.bre del Año de Mil
Setecientos Setenta y Seis Convocado
y funtado el Colegio de Phil.a en el Oratorio
interior de la Real Litteraria Universidad
de dicho Reyno que sirve de General para las
funciones de los actos y Exercicios Literari-
os de orden del Muy Illustre Señor Don
Antonio Nicolas Lobo Presbitero Canonigo
Magistral de la Sancta Iglesia Doctor en
Artes y Sagrada Theologia Rector y Procanse-
lario de dicha Universidad por medio de Joseph
Veñy Provedel de ella á efecto de defender las
Conclusiones p.a el Bach.r en Phil.a que pide
el Liz.do Andres Feliu quien ha hecho Cons-
tar por Certificacion Jurada firmada del
Cathredatico D.r P. Fr. Juan Darder vizada
del Rector y firmada del Infraescrito
Secretario haver estudiado dos Cursos enteros
de Philosophia p.a cuya funcion asistieron los sig.tes

D.r P. Fr. Juan Darder — D.r D.n Joseph Borras
D.r D.n Juan Amengual — D.r D.n Antonio Sancho
D.r P. Fr. Antonio Alcover — D.r D.n Antonio Llull

Dr. P. Fr: Migl. Quetglas Dr. Dn. Pedro Segui
Dr. P. Fr: Thomas Mora Dr. Dn. Pablo Garriga.
Dr. Dn. Migl. Planes Dr. Dn. Geron.o Palou.

Y haviendo defendido el acto de Conclusiones respondiendo con la acistencia de su Padno. el Dr. P. Fr: Juan Darder tocando el turno al

â los quatro Argumentos que le han hecho los Dres. P. P. Fr: Antonio Alcover y Fr: Migl. Quetglas Catcos. Dr. Don Migl. Planes y Dr. Don Joseph Borras Colegtos. Acabados dichos Argumentos secretamente y con Juramento sobre la aprovacion ô reprovacion de dichas Conclusiones y recogidos los votos resultó quedar aprovadas nl. dte. las Conclusiones

Conclusiones para el Bachr. del Lizdo. Pablo Vidal de 16 Dizbre. de 1776

Sin disolverse el antedicho Colegio Convocado igualmente â fin y efecto de presenciar semejante Acto de Conclusiones que deve defender el Lizdo. Pablo Vidal para semejante Bachr. que pide quien ha hecho Constar por Certificacion Jurada firmada del Catco. Doctor P. Fr: Thomas Mora Catco. vizada del Rector y firmada del Infraescrito Secretario haver estudiado dos Cursos enteros de

Philosophia

Philosophia Y haviendo defendido el Acto de Conclusiones respondiendo con la acistencia de su Padno. el Doctor P. Fr: Thomas Mora Catco. tocando el turno al Doctor Don Migl. Planes Colegto. â los quatro Argumentos que le han hechos los Dres. P. Fr: Juan Darder, y Don Juan Amengual Cathcos. Dr. Don Migl. Planes y Dr. Don Joseph Borras Colegtos. Acabados dichos Argumentos secretamente y con Juramento sobre la aprovacion ô reprovacion de dichas Conclusiones y recogidos los votos quedaron aprovadas nl. dte. las Conclusiones

Conclusiones para el Bachr. del Lizdo. Matheo Servera de 16 Dizbre. de 1776

Sin disolverse el antedicho Colegio Convocado igualmente â fin y efecto de presenciar semejante Acto de Conclusiones que deve defender el Lizdo. Matheo Servera para semejante Bachr. que pide quien ha hecho Constar por Certificacion Jurada firmada del Cathredatico Doctor P. Fr: Juan Darder vizada del Rector y firmada del Infraescrito Secretario haver estudiado dos Cursos enteros de Philosophia Y haviendo defendido el Acto de Conclusiones respondiendo con la acistencia de su Padno. el Doctor P. Fr: Juan Darder

tocando

tocando el turno al Dr. P. Fr: Antonio Alcover Cath.co â los quatro Argumentos que le han hecho los Dres. P.P. Fr: Antonio Alcover, y Fr: Migl. Quetglas Cath.cos Doctor Don Antonio Sancho y Doctor Don Antonio Glull Coleg.tos Acabados dichos Argumentos Secretamente y con Juramento sobre la aprovacion ô reprovacion de dichas Conclusiones y recogidos los votos quedaron aprovadas las Conclusiones Y immediatamente dicho Muy Illustre Señor Rector y Procanselario ha mandado llamar los antedichos Andres Feliu Pablo Vidal y Matheo Servera y les ha participado la resolucion de dicho Colegio diziendoles que mañana se les examinaria para el Bachiller De todo lo qual he continuado este Auto siendo presentes por testigos Miguel Puig Escriviente y Joseph Veñy Provedel de dicha Universidad de que doy fee.

Juan Armengol Vidal y Secret.

tentativa y Bachr. del Lizdo. Andres Feliu de 17 Dizbre. de 1776

En la Ciudad de Palma Capital del Reyno de Mallorca â diez y siete Dias del Mes de Dizbre. del Año de Mil setecientos setenta y seis Convocado y juntado el Muy Je. Sr. Don Antonio Nicolas Lobo Presbitero Canonigo Magistral de la Sancta Iglesia Doctor en Artes y Sagrada Theologia Rector y Procanselario de dicha Universidad por medio de Joseph Veñy con los Cath.cos Doctores P.P. Fr: Migl. Quetglas Fr: Antonio Alcover y Fr: Thomas Mora â efecto de examinar y tentar el Lizdo. Andres Feliu para el Grado de Bachiller en Philosophia y ha sido examinado por dichos Cath.cos publicamente y â puerta abierta pues votaron Secretamente con Juramento sobre la aprovacion ô reprovacion del dicho Bachiller y recogidos los votos resultó de ellos quedar aprovado nd. dte. pa. el Bachr.

tentativa y Bachr. del Lizdo. Matheo Servera de 17 Dizbre. de 1776

Sin disolverse dicho Muy Je. Sr. Rtor. y Cath.cos Convocados y juntados assi mesmo para examinar y tentar el Lizdo. Matheo Servera para el Grado de Bachiller en Philosophia y los dichos Cath.cos Doctores

P.P.

P.P. Fr: Migl. Quetglas Fr: Antonio Alcover y Fr: Thomas Mora le examinaron publicamente y â puerta abierta y executado dicho examen votaron Secretamente con Juramento sobre la aprovacion ô reprovacion del dicho Servera y recogidos los votos resultó de ellos quedar aprovado nd. dte. pa. el Bachr.

Tentativa y Br. del Lizdo. Pablo Vidal de 17 Dizbre. de 1776

Sin disolverse dicho Muy Te. Sr. Rtor. y los Cathcos. Doctores P.P. Fr: Antonio Alcover y Fr: Migl. Quetglas y el Dr. Don Juan Amengual Convocados y juntados assi mesmo para examinar y tentar el Lizdo. Pablo Vidal para el Grado de Bachiller en Philosophia y ha sido examinado publicamente y â puerta abierta pues votaron Secretamente con Juramento sobre la aprovacion ô reprovacion del dicho Vidal y recogidos los votos resultó de ellos quedar aprovado nd. dte. pa. el Br. Y immediatamente dicho Muy Te. Sr. Rtor. y Procanselario ha mandado llamar los dichos Andres Feliu Matheo Servera y Pablo Vidal y les â participado la resolucion de

de dichos Cathcos. y echa la Profecion de la fee les á conferido dicho Bachiller mandandoles subir â la Cathreda con Borla y despues prestaron el juramto. de estilo De todo lo qual he continuado este Acto siendo presentes por Testigos Miguel Puig Escriviente y Joseph Veny Provedel de dicha Universidad de que doy fee.

Juan Armengol Vidal y Secret.

Conclusiones pa. el Br. del Lizdo. Franco. Clar de 10 Abl. de 1777

En la Ciudad de Palma Capital del Reyno de Mallorca â diez Dias del Mes de Abl. del Año de Mil Settecientos Settenta y Siete Convocado y juntado el Colegio de Phila. en el oratorio interior de la Real Litteraria Universidad de dicho Reyno que sirve de General para las funciones de los Actos y Exercicios Litterarios de orden del Doctor P. Fr: Juan Darder Asste. de Rtor. pr. haver acabado este por medio de Joseph Veny Provedel de dicha Universidad á efecto de defender las Conclusiones pa. el Br. en Phila. que pide el Lizdo. Franco. Clar quien ha hecho constar por Certificacion Jurada

Jurada firmada del Cathredatico Dr. P. Fr. Antonio Alcover vizada del Rector y firmada del Infraescrito Secretario haver estudiado dos Cursos enteros de Philosophia para cuya funcion han acistido los sigtes.

dicho Dr. P. Fr. Juan Darder	Dr. Dn. Antonio Sancho
Dr. Dn. Juan Amengual	Dr. P. Fr. Antonio Alcover
Dr. P. Fr. Migl. Quetglas	Dr. P. Fr. Juan Gladó
Dr. P. Fr. Thomas Mora	Dr. Dr. Jayme Alemany
Dr. Dn. Sebn. Puigserver	Dr. Dn. Lorenzo Alemany
Dr. Dn. Migl. Planes	Dr. Dn. Juan Torxo
Dr. Dn. Antonio Gladó	. . . . .

Y haviendo defendido el Acto de Conclusiones respondiendo con la acistencia de su Padno. el Dr. P. Fr. Antonio Alcover tocando el turno al Dr. Dn. Joseph Borras â los quatro Argumentos que le han hecho los Dres. Dn. Juan Amengual y P. Fr. Thomas Mora Catcos. Dr. Dn. Sebn. Puigserver y Dr. Dn. Migl. Planes Colegs. Acabados dichos Argumentos Secretamente con Juramento sobre la aprovacion ô reprovacion de dichas Conclusiones y recogidos los votos resultó quedar Apdo. nl. dte.

Sin

Conclusiones pa. el Br. del Lizdo. Rafael Rosselló de 10 Abl. de 1777

Sin disolverse el Colegio Convocado igualmente â fin y efecto de defender semejante acto de Conclusiones pa. el Br. que pide el Lizdo. Rafael Rosselló quien ha hecho constar por Certificacion Jurada firmada del Cathredatico Doctor P. Fr. Antonio Alcover vizada del dicho P. Darder y firmada del Infraescrito Secretario haver estudiado dos Cursos enteros de Philosophia. Y haviendo defendido el Acto de Conclusiones respondiendo con la acistencia de su Padno. el Doctor P. Fr. Antonio Alcover tocando el turno al Dr. P. Fr. Thomas Mora Dominico, Pro. Cathredatico â los quatro Argumentos que le han hecho los Doctores Dr. Don Juan Amengual y Doctor P. Fr. Migl. Quetglas Cathcos. Dr. Don Antonio Sancho y Dr. Don Sebn. Puigserver Colegs. Acabados dichos Argumentos secretamente con Juramento sobre la aprovacion ô reprovacion de dichas Conclusiones y recogidos los votos resultó quedar aprovadas nl. dte. y immediatamente dicho Doctor P. Darder ha mandado llamar los dichos Franco. Clar

y

y Rafael Rosselló y les ha participado la resolucion del dicho Colegio diciendoles se les examinaria para el Bachiller De todo lo qual he continuado este Auto siendo presentes por testigos Miguel Puig Ess.te y Joseph Veñy Prov.l de dicha Universidad de que doy fee.

Juan Armengol Mora y Secret.o

tentativa y Bach.r del Liz.do Fran.co Clar de 10 Ab.l de 1777

En la Ciudad de Palma Capital del Reyno de Mallorca á diez Dias del Mes de Ab.l del Año de Mil settecientos settenta y siete Convocado y juntado el Doctor P. Fr. Juan Darder por medio de Joseph Veñy con los Cath.cos Dres Don Juan Amengual P. Fr. Mig.l Quetglas y P. Fr. Thomas Mora á efecto de examinar y tentar el Liz.do Fran.co Clar para el Grado de Bachiller en Philosophia y ha sido examinado por dichos Cath.cos publicamente y á puerta abierta pues votaron secretamente con Juramento sobre la aprovacion

ó

ó reprovacion del dicho Clar y recogidos los votos resultó de ellos quedar aprovado n.e d.te p.a el Bach.r

tentativa y y Bach.r del Liz.do Rafael Rosselló de 10 Ab.l de 1777

Sin disolverse dicho P. Darder Convocado assi mesmo con los Cath.cos antedichos Dres Don Juan Amengual P. Fr. Mig.l Quetglas y P. Fr. Thomas Mora para examinar y tentar el Liz.do Rafael Rosselló para el Grado de Bachiller en Philosophia y dichos Cath.cos le examinaron publicamente y á puerta abierta y executado dicho examen votaron secretamente con Juramento sobre la aprovacion ó reprovacion del dicho Rosselló y recogidos los votos resultó de ellos quedar aprovado n.e d.te p.a el Bach.r Y immediatamente dicho P. Dader ha mandado llamar á los antedichos Fran.co Clar y Rafael Rosselló y les ha participado la resolucion de dichos Cath.cos y echa la Profecion de la fee les á conferido dicho Bachiller mandandoles subir á la Cathreda con Borla y despues prestaron el juram.to de estilo De lo qual é continuado este Auto siendo

presentes

presenten por Testigos Miguel Tous y Joseph Veny Prov.l de dicha Universidad de que doy fee.

Juan Fermenal Tous y Serra

Conclusiones p.a el Bachiller del Liz.do Dn Barth.e Serra a 21 Ab.l de 1777

En la Ciudad de Palma Capital del Reyno de Mallorca á veinte y un Dias del Mes de Ab.l del Año de Mil setecientos Setenta y Siete Convocado y juntado y Colegio de Phil.a en el oratorio interior de la Real Literaria Universidad de dicho Reyno que sirve de General para las funciones de actos y Exercicios Literarios De orden del M. Y.e S.r Dr. Juan de Togores Pbro. Dignidad de Sacristè de la S.ta Yg.la Dr. en ambos Dros R.to y Procancelario de la R.l Sigu.a Univ.d por medio de Joseph Veny Prove del de dha á efecto de defender el acto de Conclusiones previo al Grado de Bach.r en Phil.a que pide el Liz.do Dr. Barth.e Serra quien ha hecho constar por Certificación Jurada firmada del Cathedratico Dr.

P. Fr. Antonio Alcover visada del R.tor y firmada del Infrascrito Secretario haver estudiado dos Cursos enteros de Philosophia para cuya funcion acistieron los Sig.tes

Dr. P. Fr. Juan Darder	Dr. Dn Joseph Borras
Dr. Dn Juan Amengual	Dr. P. Fr. Antonio Alcover Pad.no
Dr. P. Fr. Mig.l Luetglas	Dr. Dn Antonio Sancho
Dr. P. Fr. Thomas Moza	Dr. Dn Antonio Sclull
Dr. Dn Jayme Alemañy	Dr. P. Fr. Juan Slado
Dr. Dn Lorenzo Alemañy	Dr. Dn Pedro Seguí

Y haviendo defendido el acto de Conclusiones respondiendo con la asistencia de su Pad.no el Doctor P. Fr. Antonio Alcover Cath.co tocando el Turno al Dr. Dn Antonio Sancho Coleg.to á los quatro Argumentos que le han hecho los Dres P. P. Fr. Thomas Moza Dom.co y Fr. Juan Darder Observ.te Cath.cos Doctor Don Joseph Borras y Doctor Don Antonio Sancho Coleg.tos Acabados dichos Argumentos Secretamente con Juramento sobre la aprovacion ó reprovacion del dichas Conclusiones y recogidos los Votos resultó quedar aprov.das n.e d.te las Conclusiones.

Sin

Conclusiones p.ª el Bachiller del Liz.do Seb.n Sans de 21 Ab.l de 1777

Sin disolverse el Colegio Convocado igualmente á fin y efecto de defender las Conclusiones p.ª semejante G.do de Bach.r en Phil.ª que pide el Liz.do Seb.n Sans quién ha hecho constar por Certificación Jurada firmada del Cath.co Doctor P. Fr. Antonio Alcover Cath.co vizada del R.tor y firmada del Infrascrito Secretario haver estudiado dos Cursos enteros de Philosophia Y haviendo defendido el acto de Conclusiones respondiendo con la asistencia de Su Pad.no el Doctor P. Fr. Antonio Alcover Cath.co tocando el turno al D.r Don Juan Amengual Cath.co á los quatro Argumentos que le han hecho los D.res Don Juan Amengual y P. Fr. Mig.l Luetzlas Cath.cos D.r Don Antonio Sbull y D.r Don Joseph Borras Colegt.os Acabados dichos Argumentos secretamente con Juramento sobre la aprovación ó reprovación de dichas Conclusiones y recogidos los votos resultó quedar ap.das n.m d.te las Con.s

Conclusiones p.ª el Bachiller del Liz.do Jay.e Oliver de 21 Ab.l de 1777

Sin disolverse el antedicho Colegio Convocado igualmente á fin y efecto de defender igual acto

acto de Conclusiones el Liz.do Jay.e Oliver quién ha hecho constar por Certificación Jurada firmada del Cathedratico Doctor P. Fr. Antonio Alcover vizada del R.tor y firmada del Infrascrito Secretario haver estudiado dos Cursos enteros de Philosophia Y haviendo defendido el acto de Conclusiones respondiendo con la asistencia de Su Pad.no el Doctor P. Fr. Antonio Alcover tocando el turno al D.r Don Antonio Sbull Colleg.to á los quatro Argumentos que le han hecho los D.res P. P. Fr. Thomas Mora Dom.co y Fr. Juan Darder Obs.te Cath.cos D.r Don Antonio Sancho y D.r Don Antonio Sbull Colleg.tos Acabados dichos Argumentos secretamente con Juramento sobre la aprovación ó reprovación de dichas Conclusiones y recogidos los votos resultó quedar ap.das n.m d.te las Con.s Y immediatam.te dicho M. Fr. S.r R.tor y Procancelario ha mandado llamar los antedichos D.r Barg.l Serra Seb.n Sans y Jay.e Oliver y les ha participado la resolucion del dicho Colegio diciendoles se les examinaria para el Bachiller

De

De todo lo qual ê continuado este Auto siendo presentes por testigos Miguel Puig Escriviente y Joseph Veny Provedel de dicha Universidad de que doy fee

Juan Armengol Vocal y Secret.

Tentativa y Bachiller del Liz.do D.n Barg.e Serra de 21 Ab.l de 1777

En la Ciudad de Palma Capital del Reyno de Mallorca â veinte y un Dias del Mes de Ab.l del Año de Mil setecientos settenta y siete Convocados y juntados el M. T.e S.r D.n Juan de Togoras Pro Dignidad de Sacriste de la S.ta Ygl.a D.r en ambos Dros. R.tor y Procanselario de la R.l Liz.ria Univ.d y los 3. Cath.cos de Phil.a mas modernos D.r Don Juan Amengual y Doctor P. Fr. Mig.l Quetglas y Doctor P. Fr. Thomas Mora â efecto de examinar y tentar el Liz.do D.n Barg.e Serra para el Grado de Bachiller en Philosophia y ha sido examinado por dichos Cath.cos publicamente y â puerta abierta pues votaron Secretamente con Juramento sobre la aprovacion ô reprovacion del dicho Serra y recogidos los votos resultó de ellos quedar aprovado n.e d.te p.a el Bach.r

Tentativa y Bachiller del Liz.do Seb.n Sans de 21 Ab.l de 1777

Sin disolverse dicho M. T.e S.r R.tor y Cath.cos Convocados y juntados assi mesmo para examinar y tentar el Liz.do Seb.n Sans para el Grado de Bachiller en Philosophia y los dichos Cath.cos Doctores D.r Don Juan Amengual Doctor P. Fr. Mig.l Quetglas y Doctor P. Fr. Thomas Mora le examinaron publicamente y â puerta abierta y executado dicho examen votaron Secretamente con Juramento sobre la aprovacion ô reprovacion del dicho Sans y recogidos los votos resultó de ellos quedar aprovado n.e d.te p.a el Bach.r

Tentativa y Bachiller del Liz.do Jayme Oliver de 21 Ab.l de 1777

Sin disolverse dicho M. T.e S.r R.tor y Cath.cos Convocados y juntados assi mesmo para examinar y tentar el Liz.do Jayme Oliver para el Grado de Bachiller en Philosophia y los dichos Cath.cos Doctores D.r Don Juan Amengual Doctor P. Fr. Mig.l Quetglas y Doctor P. Fr. Thomas Mora le examinaron publicamente y â puerta abierta

abierta y executado dicho examen vota-
ron secretamente con Juramento sobre
la aprovacion ó reprovacion del dicho
Oliver y recogidos los votos resultó de
ellos quedar aprovado D. Dte. pa. el Bachr. y
immediatamente dicho M. Te. Sr. Rtor.
y Procanselario ha mandado llamar
los dichos Dn. Barg. Serra Sebn. Sans
y Jayme Oliver y les á participado la
resolucion de dichos Cathcos. y echa
la Profecion de la fee les á conferido
dicho Bachiller mandandoles subir á
la Cathreda con Borla y despues
prestaron el Juramto. de estilo De
todo lo qual é continuado este Auto
siendo presentes por testigos Miguel
Puig Escriviente y Joseph Veñy Provedel
de dicha Universidad de que doy fee.

Juan Armengol Vicedo y Secret.

Conclusiones pa. el Bachr. del Lizdo. Valentin Terres de 26 Abl. de 1777

En la Ciudad de Palma Capital del
Reyno de Mallorca á veinte y seis Dias
del Mes de Abl. del Año de Mil setecientos

entos Settenta y Siete Convocado y juntado
el Colegio de Phila. en el Oratorio interior de
la Real Litteraria Universidad de dicho Reyno
que sirve de General para las funciones de
los actos y exercicios Litterarios de orden
del M. Te. Sr. Dn. Juan de Togoras Pro. Dignidad
de Sacriste de la Sta. Ygla. Dr. en ambos Dros. Rtor.
y Procanselario de la Rl. Litgria. Univd. por medio
de Joseph Veñy Provedel de ella á efecto de defender
el acto de Conclusiones previo al Gdo. de Bachr. en
Phila. que pide el Lizdo. Valentin Terres quien ha
hecho constar por Certificacion Jurada fir-
mada del Cathredatico Doctor P. Fr. Antonio
Alcover vizada del Rtor. y firmada del
Infraescrito Secretario haver estudiado dos
Cursos enteros de Philosophia pa. cuya funcion
asistieron los sigtes.

Dr. P. Fr. Juan Darder	Dr. Dn. Joseph Borras
Dr. Dn. Juan Amengual	Dr. Dn. Antonio Sancho
Dr. P. Fr. Migl. Quetglas	Dr. Dn. Antonio Glull
Dr. P. Fr. Thomas Mora	Dr. P. Fr. Juan Glado
Dr. Dn. Migl. Planes	Dr. P. Fr. Antonio Alcover Padno.
Dr. P. Antf. Campins	Dr. Dn. Lorenzo Alemany

Y haviendo defendido el acto de Conclusiones

respondiendo

respondiendo con la acistencia de Su Pad.no el Doctor P. Fr. Antonio Alcover tocando el Turno al mismo P. Alcover á los quatro Argumentos que le han hecho los Dres P. Fr. Miq.l Juetglas y Dr. Don Juan Amengual Cat.cos Dr. Don Miq.l Planes y Dr. Don Joseph Borras Colez.tos Acabados dichos Argumentos Secretamente con Juramento sobre la aprovación ó reprovación de dichas Conclusiones y recogidos los votos resultó quedar aprovadas n. d.te

Conclusiones p.a el Bachiller del Liz.do Joaq.m Oliver á 26 Ab.l de 1777

Sin disolverse el Colegio Convocado y Juntado igualmente á efecto de defender semejantes Conclusiones el Liz.do Joaq.m Oliver quien ha hecho Constar por Certificación Jurada firmada del Cathedratico Doctor P. Fr. Antonio Alcover vizada del R.tor y firmada del Infrascripto Secretario haver estudiado dos Cursos enteros de Philosophia Y habiendo defendido el Acto de Conclusiones respondiendo con la acistencia de Su Pad.no el Doctor P. Fr. Antonio Alcover tocando el Turno al Dr. Don Seb.n Puigserver á los quatro Argumentos que le han hecho los Doctores P. P. Fr. Thomas Moza y Fr. Juan Darder Cat.cos Doctor Don Antonio Sancho y Doctor Don Antonio Sbull Colez.tos Acabados dichos Argumentos Secretamente con Juramento sobre la aprovación ó reprovación de dichas Conclusiones y recogidos los votos resultó quedar ap.da n. d.te

Conclusiones p.a el Bachiller del Liz.do Juan Mayol á 26 Ab.l de 1777

Sin disolverse el Colegio Convocado y Juntado igualmente á efecto de defender semejantes Conclusiones el Liz.do Juan Mayol quien ha hecho Constar por Certificación Jurada firmada del Cathedratico Doctor P. Fr. Antonio Alcover vizada del R.tor y firmada del Infrascripto Secretario haver estudiado dos Cursos de Philosophia Y habiendo defendido el acto de Conclusiones respondiendo con la acistencia de Su Pad.no el Doctor P. Fr. Antonio Alcover tocando el Turno al Doctor Padre Fray Miquel Juetglas á los quatro Argumentos que le han hecho los Dres Don Juan Amengual y P. Fr. Miquel Juetglas Cath.cos Dr. Don Miq.l Planes y Dr. Don Joseph Borras Colez.tos Acabados dichos Argumentos Secretamente con Juramento sobre la aprovación ó reprovación de dichas Conclusiones y recogidos los

los votos resultó quedar ap.das n.e d.te Y immediatamente dicho M. Je. S.r R.tor y Procanselario ha mandado llamar los antedichos Valentin Terres Joaq.m Oliver y Juan Mayol y les â participado la resolucion del dicho Colegio diziendoles se les examinaria para el Bachiller De todo lo qual ê continuado este Auto siendo presentes por testigos Miguel Puig Escriviente y Joseph Veñy Provedel de dicha Universidad de que doy fee

Juan Amengual Secret.o

Tentativa y Bachiller del Liz.do Valentin Terres de 26 Ab.l de 1777

En la Ciudad de Palma Capital del Reyno de Mallorca â veinte y seis Dias del Mes de Ab.l del Año de Mil Setecientos Settenta y Siete Convocado y Juntado el M. Je. S.r Don Juan de Tozoras P.ro Dignidad de Sacriste de la S.ta Ygl.a D.r en ambos D.ros R.tor y Procanselario de la R.l Lit.ria Univ.d por medio de Joseph Veñy con los 3. Cath.cos de Phil.a mas modernos D.r Don Juan Amegual Doctor P. Fr: Miguel Quetglas y Doctor P. Fr: Thomas Mora â efecto de examinar y tentar el Liz.do

Valentin

Valentin Terres para el Grado de Bachiller en Philosophia y ha sido examinado por dichos Cath.cos publicamente y â puerta abierta pues votaron Secretamente con Juramento Sobre la aprovacion ô reprovacion del dicho Terres y recogidos los votos resultó de ellos quedar aprovado n.e d.te p.a el B.r

Tentativa y Bachiller del Liz.do Joaq.n Oliver de 26 Ab.l de 1777

Sin disolverse dicho M. Je. S.r R.tor y Cath.cos Convocados y juntados assi mismo para examinar y tentar el Liz.do Joaq.n Oliver para el Grado de Bachiller en Philosophia y dichos 3. Cath.cos D.r Don Juan Amengual Doctor P. Fr: Mig.l Quetglas y Doctor P. Fr: Thomas Mora le examinaron publicamente y â puerta abierta y executado dicho examen votaron Secretamente con Juramente Sobre la aprovacion ô reprovacion del dicho Oliver y recogidos los votos resultó de ellos quedar aprovado n.e d.te p.a el B.r

Tentativa y Bachiller del Liz.do Juan Mayol de 26 Ab.l de 1777

Sin disolverse dicho M. Je. S.r R.tor y Cath.cos Convocados y juntados assi mesmo para examinar y tentar el Liz.do Juan Mayol para el Grado de Bachiller en Philosophia y dichos 3. Cath.cos D.r Don Juan Amengual Doctor P. Fr: Mig.l Quetglas y Doctor P. Fr: Thomas Mora le

examinaron

examinaron publicamente y á puerta abierta
y executado dicho examen votaron Secretamente
con Juramento Sobre la aprovación ó reprovación
del dicho Bachiller y recogidos los votos resultó
de ellos quedar aprovado nem. diss. pro el Bz.r y
immediatamente dicho M.co S.r Rtor y Pro-
canciario ha mandado llamar los dichos
Valentin Terres Joaqn Olives y Juan Mayol
y les á participado la resolucion de dicho
Cathcas y hecha la Profecion de la fee les á
conferido dicho Bachr mandando leer sedan
á la Cathreda con Borla y despues prestaron
el juram.to de estilo De todo lo qual é continu-
ado este Auto siendo presentes por Testigos
Miguel Ruiz Escrivente y Joseph Veny Provedr
de dicha Vniversidad de que doy fee

Juan Clemente Pons y Olives

Conclusiones pro el Bachiller del Liz.do Joseph Tous Dia 28 Abril de 1777

En la Ciudad de Palma Capital del Reyno
de Mallorca á veinte y ocho Dias del
Mes de Abril del Año de Mil Setecientos
Setenta y Siete Convocado y Juntado el
Colegio de Philª en el Oratorio inferior

de la Real Literaria Vniversidad de dicho Reyno
que Sirve de General para las funciones de Vsos
actos y Exercicios Literarios de orden del M.
I. Sor Dr Juan de Togores Pre Dignidad de
Sacristan de la Sta Yglª Dr en ambos Dros Rtor
y Procanr de la Rl Litteraria Vniv.d por medio
de Joseph Veny Provedr de ella á efecto de
defender el acto de Conclus.s q.e deven preceder
al Grado de Bachr que pide el Liz.do
Joseph Tous y Matheu quien ha hecho constar
por Certificacion Jurada firmada del Cathreda-
tico Doctor Pbro Juan Darder vicedr del
Rtor y firmada del Infrascripto Secretario
haver estudiado dos Cursos enteros de
Philosophia pª cuya funcion
los Liz.tes

Dr Dn Juan Amengual	Dr Dn Joseph Borras
Dr P. Fr. Antonio Alcover	Dr Dn Antonio Sancho
Dr P. Fr. Miguel Quetgles	Dr Dn Antonio Vall
Dr P. Fr. Thomas Mora	Dr P. Fr. Juan Vadó
Dr Dn Miguel Planes	Dr P. Fr. Antonio Campins
Dr Dn Jayme Alemany	Dr P. Fr. Juan Darder Padre

Y haviendo defendido el acto de Conclus.s res-
pondiendo con la asistencia de Su Pad.o

El

el Doctor P. Fr. Juan Darder tocando el turno al Dr. Don Mig.l Planes á los quatro Argumentos que le han hecho los Doctores P. Frs Thomas Mora y Dr. Don Juan Amengual Cath.cos Dr. Don Antonio Sancho y Dr. Don Antonio Stall Acabados dichos Argumentos Secretamente con Juramento sobre la aprovacion ó reprovacion de dichas Conclus.s y recogidos los votos resultó quedar aprovado nem discrep.te

Conclusiones p.a el Bachiller del Liz.do Sebr Compañy Dia 28 Abril 1777

Sin disolverse el Colegio convocado y juntado igualmente á efecto de defender semejantes Conclusiones el Liz.do Sebr Compañy quien ha hecho Constar por Certificacion Jurada firmada del Cathredatico Doctor P. Fr. Juan Darder virada del Rtor y firmada del Infrascrito Secretario haver estudiado dos Cursos enteros de Philosophia y habiendo defendido los actos Conclusiones respondiendo con la asistencia de su Padrino el Doctor P. Fr. Juan Darder tocando el turno al Doctor P. Fr. Thomas Mora Cath.co á los quatro Argumentos que le han hecho Dres PP. Fr. Antonio Mover y Fr. Mig.l Duetglas Cath.cos Don Mig.l Planes y Don Joseph Borras Colegiales Acabados dichos Argumentos Secretamente con Juramento sobre la aprovacion ó reprovacion de dichas Conclusiones y recogidos los votos resultó quedar aprovadas nem discrep.te

Conclusiones p.a el Bachiller del Liz.do Joseph Taguator Dia 28 Abril 1777

Sin disolverse el Colegio Convocado y juntado igualmente á efecto de defender igual acto de Conclusiones el Liz.do Joseph Taguator quien ha hecho Constar por Certificacion Jurada firmada del Cathredatico Doctor P. Fr. Antonio Mover virada del Rtor y firmada del Infrascrito Secretario haver estudiado dos Cursos enteros de Philosophia y habiendo defendido el acto de Conclusiones respondiendo con la asistencia de su Padrino el Doctor P. Fr. Antonio Mover tocando el turno al Dr. Don Joseph Borras á los quatro Argumentos que le han hecho los Dres PP. Fr. Thomas Mora y Fr. Juan Darder Cath.cos Don Antonio Sancho y Don Antonio Stall Colegiales Acabados dichos Argumentos Secretamente con Juramento sobre la aprovacion ó reprovacion de dichas

dichas Conclusiones y recogidos los votos resultó quedar aprov.das n. d.te y immediatamente dicho M. V. S.or R.tor y Procan.o ha mandado llamar los antedichos Joseph Tous Seb.n Compañy y Joseph Jaquotot y les á participado la resolucion del dicho Colegio diziendoles se les examinaria para el Bachiller De todo lo qual é continuado este Auto siendo presentes por Testigos Miguel Ruiz Escriviente y Joseph Veñy Provedel de dicha Universidad de que doy fee

Juan Armengol Mora y Secret.o

Tentativa y Bachiller del Liz.do Joseph Tous Día 28 Abril 1777

En la Ciudad de Palma Capital del Reyno de Mallorca á veinte y ocho Dias del Mes de Abril del Año de Mil settecientos settenta y siete Convocado y juntado el M. I.e S.r D.n Juan de Togoras P.ro Dignidad de Sacristia de la S.ta Ygl.a D.r en ambos Dros. R.tor y Procanselario de la R.l Lit.ria Univ.d por medio de Joseph Veñy con los Cath.cos Doctores PP. Fr. Miguel Quetglas, Fr. Antonio Alcover, y Fr. Thomas Mora á efecto de

de examinar y tentar el Liz.do Joseph Tous para el Grado de Bachiller en Philosophia y ha sido examinado por dichos Cath.cos publicamente y á puerta abierta pues votaron secretamente con Juramento sobre la aprovacion ó reprovacion del dicho Tous y recogidos los votos resultó de ellos quedar aprovado n. d.te p.a el B.r

Tentativa y Bachiller del Liz.do Seb.n Compañy Día 28 Abril 1777

Sin disolverse dicho M. I.e S.r R.tor y los Cath.cos Convocados y juntados assi mismo para examinar y tentar el Liz.do Seb.n Compañy para el Grado de Bachiller en Philosophia y dichos Cath.cos Doctores P.P. Fr. Miguel Quetglas, Fr. Antonio Alcover, y Fr. Thomas Mora le examinaron publicamente y á puerta abierta y executado dicho examen votaron secretamente con Juramento sobre la aprovacion ó reprovacion del dicho Compañy y recogidos los votos resultó de ellos quedar aprovado n. d.te p.a el B.r y immediatamente dicho M. I.e S.r R.tor y Procan.o ha mandado llamar los dichos Joseph Tous y Seb.n Compañy y les á participado la resolucion de dichos Cath.cos y echa la Profecion de la fee se les há conferido el

dicho Br. mandandoles subir â la Cathreda con Borla y desprestaron el Juram.to de estilo De todo lo qual ê continuado este Auto siendo presentes por testigos Miguel Puig Escriviente y Joseph Veñy Provedel de dicha Universidad de que doy fee.

Juan Armengol Nuñez Secret.

Conclusiones p.a el Bachiller del Liz.do Dn. Damian Roig de Gluis Dia 2 de Mayo de 1777

En la Ciudad de Palma Capital del Reyno de Mallorca â dos Dias del Mes de Mayo del Año de Mil setecientos Setenta y Siete Convocado y juntado el Colegio de Phil.a en el Oratorio interior de la Real Litteraria Universidad de dicho Reyno que sirve de General para las funciones de los actos y Exercicios Litterarios De orden del M. I. S.r Dn. Juan de Togoras Pro. Dignidad de Sacristre de la S.ta Ygl.a Dr. en ambos Dros. R.tor y Procanselario de la R.l Lit.ria Univ.d por medio de Joseph Veñy Provedel de ella á efecto de defender el acto de Conclusiones previo al Grado de Bach.r en Phil.a que pide el Liz.do Dn. Damian

mian Roig de Gluis quién ha hecho constar por Certificacion Jurada firmada del Cathredatico Doctor Padre Fray Thomas Mora vizada del R.tor y firmada del Infraescrito Secretario haver estudiado dos Cursos enteros de Philosophia para cuya funcion asistieron los Sig.tes

Dr. P. Fr. Juan Darder	Dr. Dn. Joseph Borras
Dr. Dn. Juan Amengual	Dr. Dn. Antonio Sancho
Dr. P. Fr. Antonio Alcover	Dr. Dn. Antonio Llull
Dr. P. Fr. Miguel Quetglas	Dr. Jayme Alemany
Dr. P. Fr. Thomas Mora	Dr. P. Antonio Gladó
Dr. Dn. Mig.l Planes	Dr. Dn. Lorenzo Alemañy

Y haviendo defendido el acto de Conclusiones respondiendo con la asistencia de su Padrino el Doctor Padre Fray Thomas Mora tocando el turno al Doctor P. Fr. Juan Darder â los quatro Argumentos que le han hecho los Dres. Don Juan Amengual y P. Fr. Antonio Alcover Cath.cos Don Mig.l Planes y Don Joseph Borras Coleg.tos Acabados dichos Argumentos secretamente con Juramento sobre la aprovacion ô reprovacion de dichas

Con=

Conclusiones y recogidos los votos resul-
tó quedar aprov.das n. d.te

Conclusiones p.a el Bachiller del Liz.do Guitt.mo Nadal Dia 2 Mayo de 1777

Sin disolverse el Colegio Convocado y junta-
do igualmente â efecto de defender el Liz.do
Guitt.mo Nadal semejantes Conclusiones quien
ha hecho Constar por Certificacion Jurada
firmada del Cathredatico Doctor P. Fr.
Antonio Alcover vizada del R.tor y fir-
mada del Infraescrito Secretario haver
estudiado dos Cursos enteros de Philosophia y
haviendo defendido acto de Conclusiones res-
pondiendo con la acistencia de su Pad.no el
Doctor P. Fr. Antonio Alcover tocando el
turno al D.r Don Antonio Sancho â los
quatro Argumentos que le han hecho los
D.res PP. Fr. Miguel Quetglas y Fr. thomas
Mora Cath.cos Don Antonio Sancho y Don
Antonio Glull Coleg.tos Acabados dichos Argu-
mentos Secretamente con Juramento
Sobre la aprovacion ô reprovacion de
dichas Conclusiones y recogidos los
votos resultó quedar aprovado
n.e d.te para dhas Conclusiones.

Sin disolverse el Colegio Convocado y juntado
igualmente

Conclusiones p.a el Bachiller del Liz.do Juan Cladera Dia 2 Mayo de 1777

igualmente â efecto de defender semejantes
Conclusiones el Liz.do Juan Cladera quien ha
hecho constar por Certificacion Jurada fir-
mada del Cathredatico Doctor P. Fr. Antonio
Alcover vizada del R.tor y firmada del Infra-
escrito Secretario haver estudiado dos Cursos
enteros de Philosophia y haviendo def.do el
acto de Conclusiones respondiendo con la acis-
tencia de su Pad.no el Doctor P. Fr. Antonio
Alcover tocando el turno al D.r Don Juan
Amengual â los quatro Argumentos que
le han hecho los D.res P. Fr. Juan Darder
y Don Juan Amengual Cath.cos Don Mig.l
Planes y Don Joseph Borras Coleg.tos Acabados
dichos Argumentos Secretamente con
Juramento Sobre la aprovacion ô reprova-
cion de dichas Conclusiones y recogidos los
votos resultó quedar ap.das n. d.te y imme-
diatamente dicho M. I.e S.r R.tor y Procan-
selario ha mandado llamar los antedichos
Damian Roig de Lluis Guitt.mo Nadal y
Juan Cladera y les á participado la resolucion
del dicho Colegio diziendoles se les examinaria
para el Bachiller De todo lo qual ê continuado
estes

este Auto siendo presentes por Contrador Miquel Ruiz Diziviente y Porcel Veny Procedel de dicha Universidad de que doy fee.

Juan Amengual y Porcel

Tentativa y Bachiller del Licenl. Damn. Roig de Luiz Dia 2 Mayo de 1777

En la Ciudad de Palma Capital del Reyno de Mallorca á dos Dias del Mes Mayo del Año de Mil Setecientos Seuenta y Siete Convocado M. Ilre. Sor. Dr. Juan de Vazquez Pre. Dignidad de Sacristan de la Sta. y Igla. Mor. y Procanl. de la R. Liuersia Univ. por medio de Joseph Veny con los Catts. Doctores PP. Fr. Miquel Juergles Fr Antonio Alcover, y Dn. Juan Amengual efecto de examinar y tentar el Licenl. Damn. Roig de Luiz para el Grado de Bachiller en Philosophia y ha sido examinado por dichos Catts. publicamente y á puerta abierta pues votaron secretamente con Juramento sobre la aprovacion ó reprovacion del dicho Roig y recogidos los votos resultó de ellos quedar aprovado para el Dho. Bachiller.

Sin disolverse el dicho M. Ilre. Sor. Rtor. Convocado assi mismo con los Catts. Doctores PP. Fr. Miquel Juergles Fr. Antonio Alcover y Fr. Thomas Mora para examinar y tentar el Licenl. Guillmo. Nadal para el Grado de Bachiller en Philosophia y dichos Catts. le examinaron publicamente y á puerta abierta y executado dicho examen votaron secretamente con Juramento sobre la aprovacion ó reprovacion del dicho Nadal y recogidos los votos resultó de ellos quedar aprovado

Tentativa y Bachiller del Licenl. Juan Cladera Dia 2 Mayo de 1777

Sin disolverse dicho M. Ilre. Sor. Rtor. convocado assi mismo con los antedichos Catts. Doctores PP. Fr. Miquel Juergles Fr. Antonio Alcover y Fr. Thomas Mora para examinar y tentar el Licenl. Juan Cladera para el Grado de Bachiller en Philosophia y dichos Catts. le examinaron publicamente y á puerta abierta y executado dicho examen votaron secretamente con Juramento sobre la aprovacion ó reprovacion del dicho Cladera y recogidos los votos resulto de ellos quedar aprovado Y inmediatamente dicho M. Ilre. Sor. Rtor. y Procanl. ha mandado llamar los dichos Damn. Roig de Luiz Guillmo. Nadal

Tentativa y Bachiller del Licenl. Guillmo. Nadal Dia 2 Mayo de 1777

Miquel

y Juan Cladera y les â participado la resolucion de dichos Catt.cos y echa la Profecion de la fee les ha conferido el Bachiller mandandoles subir â la cathreda con Borla y despues prestaron el juram.to de estilo De todo lo qual ê continuado este Acto siendo presentes por testigos Miguel Puig Escriviente y Joseph Veny Provedel de dicha Universidad de que doy feê.

Juan Armengol Vicad. y Secret.

Ptos. p.a el Grado de D.r y M.tro en Phil.a del Liz.do Andres Feliu Dia 9 de Mayo de 1777

En la Ciudad de Palma Capital del Reyno de Mallorca â nueve Dias del Mes de Mayo del Año de Mil setecientos Settenta y Siete Convocado y juntado el Colegio de Phil.a en el oratorio interior de la Real Litteraria Universidad de dicho Reyno que sirve de General para las funciones de los actos y Exercicios Litterarios De orden del M. I.e S.r D.n Juan de Togoras P.ro Dignidad de Sacriste de la S.ta Igl.a D.r en ambos Dros R.tor y Procanselario

Procanselario de la R.l Lugr.ia Univ.d por medio de Joseph Veny Provedel de ella â efecto de señalar P.tos p.a el Grado de D.r y M.tro en Phil.a que pide el ya Bachiller en la mesma facultad el Liz.do Andres Feliu haviendo sido de antes examinado y tentado p.r los D.res Don Juan Amengual y P. Fr. Antonio Alcover Cath.cos Don Seb.n Puigserver y Don Mig.l Planes Coleg.tos Asistiendole de Pad.no el Doctor P. Fr. Juan Darder tocando el turno al D.r Don Antonio Llull Coleg.to p.a cuya funcion concurrieron los sig.tes

D.r P. Fr. Juan Darder	D.r D.n Joseph Borras
D.r D.n Juan Amengual	D.r D.n Antonio Sancho
D.r P. Fr. Antonio Alcover	D.r D.n Antonio Llull
D.r P. Fr. Miguel Quetglas	D.r D.n Jayme Alemany
D.r P. Fr. Thomas Mora	D.r P. Fr. Juan Llado
D.r D.n Seb.n Puigserver	D.r D.n Mig.l Planes

Y resada la Oracion al Espiritu S.to fue dado â d.o S.r R.tor un Libro intitulado Logica nova Ytt.ti B.ti Ray.di Gulli Y serrado fue picado p.r un Muchacho menor de siete años con tres agujas Y le salieron

cron los 3. Ptos sigtes
1m. pm. Capd. 2. de Spezie
2m. pm. Capd. 12. de Abitu
3m. pm. Capd. 1m.
Y del Libro Lamentos Phila.
1m. pm. de Objecto
2m. pm. de Motu naturalis imaginationis
3m. pm. Capd. 1m. de forma
Y tomada inspeccion de los puntos Sorteados se les fueron señalados por los Puntuantes esto es de la Logica el 3r. pto. Capd. 1m. Dits. 3d. de Predicamto. sustd. incipit: Hoc Dist. et Desinat Sciat. Y de la Phia. el 3er. pto. Capd. 1m. de forma incipit: Ego sum et desinit Constituo unam Y prestaron el juramento de no revelar los Argumentos los Doctores Don Juan Amengl. P. Fr: Antonio Alcover Cathcos. Don Sebn. Puigserver y Don Migl. Planes Colegtos. Para leher mañana á las 7 ½ la media ora de su Licion, y responder, á los Argumtos. y dificultades que se an de proponer. De todo lo qual ê continuado este Auto siendo presentes por Testigos Miguel Puig

Puig Escriviente y Joseph Veny Provedel de dicha Universidad de que doy fee.

Juan Armengol Vazquez

Conclusiones pa. el Bachiller del Lizdo. Bargl. Ferrer Dia 9 Mayo de 1777

En la Ciudad de Palma Capital del Reyno de Mallorca á los dichos nueve Dias del dicho Mes y Año sin disolverse el Colegio Convocado y juntado igualmente á efecto de defender el acto de Conclusiones pa. el Bachr. en Phila. que pide el Lizdo. Bargl. Ferrer quien ha hecho Constar por Certificacion Jurada firmada del Cathredatico Doctor P. Fr: Antonio Alcover vizada del Rtor. y firmada del Infraescrito Secretario haver estudiado dos Cursos enteros de Philosophia Y haviendo defendido el acto de Conclusiones respondiendo con la asistencia de su Padno. el Doctor P. Fr: Antonio Alcover tocando el turno al Doctor Don Antonio Llull Colegto. á los quatro Argumentos que le han hecho los Dres. P.P. Fr: Thomas Mora y Fr: Juan Darder Cathcos. Don Antonio Sancho y Don Antonio

Antonio Llull Colegtos Acabados dichos Argumentos Secretamente con Juramento Sobre la aprovacion ô reprovacion de dichas Conclusiones y recogidos los votos resultó que qdo aprovdo nc discrepte y immediatamente dicho M. Jc Sr Rtor y Procanselario ha mandado llamar al antedicho Bartl Ferrer y le â participado la resolucion del dicho Colegio diziendole se le examinaria para el Bachiller De todo lo qual e continuado este Auto siendo presentes por testigos Miguel Puig Escriviente y Joseph Veñy Provl de dicha Universidad de que doy fee

Juan Amengual Secreto

Tentativa y Bachiller del Lizdo Joseph Jaquotot Día 9 Mayo de 1777

En la Ciudad de Palma Capital del Reyno de Mallorca â nueve Dias del Mes Mayo de Año de Mil Setecientos Setenta y Siete Convocado y juntado el M. Jc Sr Dn Juan de Togoras Pro Dignidad de Sacristte de la Sta Ygla Dr en ambos Dros Rtor y Procanselario de la Rl Lugria Univd por medio de Joseph Veñy con los Cathcos Dres Don Juan Amengual

Amengual P. Fr. Miguel Quetglas y P. Fr. Thomas Mora â efecto de examinar y tentar el Lizdo Joseph Jaquotot para el Grado de Bachiller en Philosophia y ha sido examinado por dichos Cathcos publicamente y â puerta abierta pues votaron Secretamente con Juramento Sobre la aprovacion ô reprovacion del dicho Jaquotot y recogidos los votos resultó de ellos quedar aprovado nc dte para el Bachr

Tentativa y Bachiller del Lizdo Bartte Ferrer Día 9 Mayo de 1777

Sin disolverse dicho M. Jc Sr Rtor y los Cathcos Convocados y juntados assi mismo para examinar y tentar el Lizdo Bartte Ferrer para el Grado de Bachiller en Philosophia y dichos Cathcos Dres Don Juan Amengual P. Fr. Miguel Quetglas y P. Fr. Thomas Mora le examinaron publicamente y â puerta abierta y executado dicho examen votaron secretamente con Juramento Sobre la aprovacion ô reprovacion del dicho Ferrer y recogidos los votos resultó de ellos quedar aprovado nc dte para el Bachr y immediatamente dicho M. Jc Sr Rtor y Procanselario ha mandado llamar los dichos Joseph Jaquotot y Bartte Ferrer y les â participado la resolucion de dichos Cathcos y echa la Profecion

de

se la fee se les ha conferido el Bn. mandandoles subir ô la Cathreda con Boxla y despues prevs. tazon el juramento en la forma de estilo De todo lo qual ê continuado este Auto siendo presentes por testigos Miguel Puig Estudiante y Joseph Veny Pasd.r de dicha Universidad de que doy fee.

Juan Amengual y Sureda Sr. y Secrio

Licion de Fun-
tor del Licenciado Andres Felin
Dia 10 Mayo de 1777

En la Ciudad de Palma Capital del Reyno de Mallorca â diez Dias del Mes de Mayo del Año de Mil setecientos setenta y siete Juntado y juntado el Colegio de Phil.a en el Oratorio interior de la R.l Literaria Univd. y Estudio Gen.l Literario de dho Reyno que sirve de Gen.l para las funciones de los Actos y exercicios Literarios De orden del Ill.mo S.r Dn. Juan de Togores Pbro. Dignidad de Sacristan de la S.ta Y.gl.a D.r en ambos Dros. Rector y Procanciller de la R.l Literaria Univd. Por medio de Joseph Veny Provesdel de dha. à efecto de conferir el G.do de D.r y M.tro en Phil.a que pide el ya Bachiller en la misma facultad el

el Lic.do Andres Felin, q.n en concurrencia de los mismos D.res que asistieron ayer al sorteo de los P.tos ha leido su media hora de Licion de los P.tos que le salieron ayer p.r suerte y le señalaron los P.tes esto es: Del Libro intitulado Logica nova Ill.ti D.ris B.ti Ray.di Sulli el 3.cer P.to Cap.d V.m Quartionis 3.e de Predicamento substancia incipit Hoc dist.o est d.t desinit Sciat. Y de la Physica el 3.cer P.to Cap.d V.m de forma incipit Ego sum corp.s desinit: Constituto unam. Y habiendo dependido el Acto de Conclusiones asistiendole de Pad.no el M.R.d D.r P. Fr. Juan Daroca Ob.s Te. Pro Cath.co tocando el turno al Muy R.do D.r D.n Ang.l Sull Pro Colegio â los 4 Asp.s que le han hecho los R.dos D.res D.r Juan Amengual y P. Fr. Ang.l Alcover Observ.te Pros Cath.cos D.n Sch.n Puigserver y D.n Fran.co Planes Pros Colegiales Acabados dhos argum.tos el mencionado M.I.e S.r Rector y Procanciller ha mandado que saliesen El Oratorio el Dho. Andres Felin y Su Pad.no y dixo â los antedichos Doctores que havian asistido en el acto de Conclusiones De la Licion y argum.tos para votar q.e juraseen â Dios y â Sus Sagrados Evangelios que tenian presentes que no darian su voto p.r Soborno ni

sino segun Dios y sus Conciencias y si hallavan al dho. Feliu digno del G.do de D.r y M.tro en Phil.a le aprovasen quando no le reprovasen y prestado el juram.to de estilo an dado sus votos con Abas blancas y negras y recogidos aquellos se â hallado que fue aprovado n.l d.te para dicho Grado y entonses dicho M. T.e S.r R.tor y Procanselario â mandado llamar al dicho Feliu y su Pad.no y le ha participado la reso-lucion de dho. Colegio diciendole se le conferiria dho. G.do y agreg.on quando se le señalaria Dia. De todo lo qual he continuado este Auto siendo presentes por testigos Miguel Puig Escriviente y Joseph Veñy Provedel de dicha Universidad de que doy fee.

Juan Armengol Ldo. y Secret.o

Grado del Lizenciado Andres Feliu Dia 20 Mayo 1777

En la Ciudad de Palma Capital del Reyno de Mallorca â veinte Dias del Mes de Mayo del Año de Mil setecientos settenta y siete Convocado y juntado el M. T.e S.r D.n Juan de Togoras P.ro Dignidad de Sacriste de la S.ta Ygl.a D.r en ambos Dros. R.tor y Procanselario de la R.l Ynsig.ria

Univ.d

Univ.d con el Colegio de Phil.a en el oratorio interior de la Real Literaria Universidad de dicho Reyno que sirve de General para las funciones de los actos y exercicios Literarios De orden del dicho M. T.e S.r R.tor por medio de Joseph Veñy Provedel de dicha Universidad á efecto de conferir el G.do de D.r y M.tro en Phil.a que pide el Lic.do Andres Feliu y agreg.on al mismo Colegio haviendo de antes pasado p.r los Examenes que previenen los Estatutos de dha. Univ.d para cuya funcion asistieron los siguientes

D.r D.n Juan Amengual	D.r P. Fr. Juan Vander Pad.no
D.r P. Fr. Antonio Alcover	D.r D.n Joseph Borras
D.r P. Fr. Thomas Mora	D.r D.n Antonio Sancho
D.r D.n Seb.n Puigserver	D.r D.n Antonio Llull
D.r D.n Fran.co Planes	D.r P. Fr. Juan Llado
D.r D.n Jayme Alemany	D.r P. Antonio Campins
D.r D.n Antonio Llado	. . . . .

Y haviendo defendido el Acto de Conclusiones â q.e le han Arguido quatro D.res de los que componen dho. Colegio y Claustro de Philosophia acabados dhos Argumentos el mencionado Muy Ill.re S.or Rector y Procanselario ha mandado

mandado que saliesen del Oratorio el dho
Andres Feliu y su Padrino y dixo á los
ante dhos Sores q.e havian acistido en el
acto de Conclusiones y Argum.tos para
votar q.e jurasen á Dios y á sus sagra-
dos evangelios q.e tenian pntes q.e no
darian su voto por soborno sino segun
Dios y sus Conciencias y si hallavan al
dho Feliu digno del Grado de D.or y M.tro
en Philosophia y agregacion al Colegio le
aprovacen quando no le Aprovacen y
prestado el Juram.to de estilo han dado sus
Votos con abas blancas y negras y
recogidos aquellos se ha hallado que le
aprovaron D. d.te p.a el Grado. Y entonses
dho Muy Ill.re S.or Rector y Procansela-
rio, ha mandado llamar al dho Andres
Feliu y su Padrino y les ha participado
la resolucion del dho Colegio, y echa la
Profecion de la feé le ha conferido el dho
Grado y agregacion mandando al Muy
R.do Doctor Padre Fray Juan Dader
Cathredatico su Pad.no le pusiesse y vis-

tiesse

tiesse las insignias Doctorales y despues
presto el Juram.to de estilo. De todo lo qual
he continuado este auto siendo presentes
por testigos Joseph Veny Provedel
de dicha Universidad y Martin Torron-
dell de que doy feé

Juan Armengol Nav.o Secret.o

Bach.r y Grado del P. Pres.to Fr. Pio Puigsarver Pro. Dom.co Cath.co de Theol.a dia 16. Dez.re de 1777.

En la Ciudad de Palma Capital del Reyno de Mallorca, à los Dies y Seis dias del Mes de Dez.re y año de mil Setecientos Setenta y Siete: Convocado, y Juntado el Colegio de Philosophia, en el Oratorio interior de la Real Litteraria Univ.d de dha. Ciudad y Reyno q. sirve de General para las funciones de los Actos, y Exercicios Litterarios. De Orden del Muy Ill.re S.or D.n Juan de Togoras Pro. Dignidad de Sacristo de la S.ta Igl.a D.or en Artes y Ambos Drechos Rector y Procancelario de dha. Universidad; Por medio de Joseph Veñy Provedel de la misma, à efecto de Conferir el Grado de D.or y Maestro en Philosophia de Bachiller, q. pide el Cath.co, de Sag.da Theologia, nuevam.te Nombrado por su Conv.to P. Presentado Fr. Pio Puigsarver Pro. Dominico, para cuya funcion asistieron los Sig.tes

D.or P. Fr. Juan Darder Pro.
D.or P. Fr. Ant.o Alcover Pro. Obs.te
D.or P. F. Miguel Quetglas.
D.or P. Fr. Thomas Mora Pro. Dom.co
D.or D.n Fran.co Planes.
D.or D.n Juan Amengual Pro.
D.or D.n Joseph Borras Pro.
D.or D.n Sebastian Puigsarver.
D.or D.n Antonio Sancho Pro.

Rezada la Oracion del Espiritu Santo, propuso el Muy Ill.re S.or Rector, q. por razon de haver sido Nombrado en Cath.co por la Opinion Thomista de Theologia el P. Presentado Fr. Pio Puigsarver Pro. Dominico Cath.co, para poder entrar en el exercicio de dha. Cathedra, le pedia ser admitido, al Grado de Bachiller en dha. facultad, como se havia practicado con otros Cath.cos, y fue resuelto por dhos. S.res D.ores Concurrentes, atendiendo el merito y sircunstancias de Literatura, y Buenas prendas del dho. P. Puigsarver, aprovado nemine discrepante, q. se le Conferiessen dho.

Grado de Bachiller en Philosophia assi como se havia echo con los demas Cathedraticos: E immediatam.te dho. Muy Ill.re S.or Rector y Procancelario, mandó entrar al dho. P. Pres.do Fr. Pio Puigsarver Dom.co P.ro Cath.co, y hecha la Profecion de la feé, le conferieron el Grado de Bachiller en Philosophia, mandandole subir â la Cathedra con Borla, y despues prestó el Juramento de estilo. Y inmediatam.te teniendo por resuelta la Profecion de la feé le conferió el Grado de D.or y M.tro en d.a facultad, mandando al Muy R.do D.or

su Padrino le vistiesse, y pusiesse las insignias Doctorales, y se le agregó al dho. Colegio, haciendo los Juram.tos acostumbrados de estilo. De todo lo qual he continuado este auto siendo presentes por testigos Miguel Puig Ess.te, y Joseph Veñy Provedel de dha Univ.d de q.e doy feé.

Juan Armengol Vocal y Secret.o

Puntos p.a el G.do m.r del L.do Sebastian Sans. Dia 2 Enero 1778.

En la Ciudad de Palma Capital del Reyno de Mallorca, â los dos dias del Mes de Enero, y Año de mil setecientos setenta y ocho: Convocado, y Juntado el Colegio de Philosophia en el Oratorio interior de la Real Litteraria Universidad, de orden del Muy Ill.re S.or D.n Juan de Togoras P.ro Sacristan de la S.ta Igl.a D.or en Artes y Ambos Drechos Rector y Procacencalio de dha. Univ.d por medio de Joseph Veñy Provedel de la misma; â fin, y efecto de señalar Puntos para el Grado de D.or y M.tro en Philosophia q.e pide el Lic.do Sebastian Sans, haviendo sido de antes examinado y tentado, por los Muy R.dos D.ores P.P. Fr. Miguel Quetglas, y Fr. Thomas Mora P.ros Cath.cos D.n Joseph Borras, y D.n Antonio Sancho

P.ros Colegiatos, acistiendole de Padrino el Muy R.do D.or P. Fr. Antonio Alcover P.ro Cath.co, tocando el turno al mismo, para cuya funcion acistieron los Sig.tes.

D.or D.n Juan Amengual P.ro
D.or P. Fr. Thomas Mora Dom.co P.ro
D.or D.n Sebastian Puigsarver P.ro
D.or D.n Francisco Planes P.ro
D.or D.n Anttonio Llado P.ro
D.or P. Fr. Antonio Campins P.ro
D.or D.n Joseph Borras P.ro
D.or D.n Antonio Sancho P.ro
D.or P. Fr. Antonio Alcover P.ro
D.or P. Fr. Juan Llado P.ro
D.or D.n Antonio Alamañy P.ro
D.or D.n Pablo Garriga

Resada la Oracion al Espíritu Santo, fue dado al dho. Muy Ill.re S.or Rector, y Procancelario, un Libro intitulado Logia nova Illuminati D.ris Beati Reymundi Lullia, y serrado fue picado por un Muchacho menor de siete A.s con tres agujas, y le salieron los tres puntos siguientes.

Primum puntum Lib. 1. Cap.d 4.m
Secundum puntum Cap.d 18. Lib. 1.
tercium puntum Cap.d 1.m de Genere.

Y de la Phisica de Aristoteles los tres puntos Sig.tes
Primum puntum Cap.d 14. Lib. 4.
Secundum puntum Cap.d 8. Lib. 3.
tercium puntum Cap.d 3. Lib 2

Y tomada inspeccion de los puntos sorteados, se le fueron señalados por los Puntuantes, del Libro de la Logica el tercer punto Cap.d 1.m de Genere: incipit Genus et species ett.a. Y de la Phisica el tercer punto Cap.d 3.m Lib 2. incipit Determinacio ett.a. Para leher mañana â las ocho la media hora de su licion, y responder, â los Argumentos y dificultades, q.e se le han de proponer, y prestaron el Juram.to de no revelar los Argumentos los Muy R.dos D.ores D.n Juan Amengual, y P. Fr. Thomas Mora P.ros Cath.cos, D.n Joseph Borras, y D.n Ant.o Sancho

Pros Colegiatos. De todo lo qual he Continuado este Auto Siendo presentes por testigos Miguel Puig Esste y Joseph Veñy Provedel de dha. Univd. de qe doy feé.

Juan Amengoluoz y Secretº

Concls. pa. el Bachr. del Sdo. Juan Coll Subdiacono. dia 2 Enero 1778.

Sin dissolverse el ante dho. Colegio, y Convocado assi mismo, â efecto de acistir al acto de Conclusiones precedente al Grado de Bacheller en Philosophia, qe pide el Licdo. Juan Coll Subdiacono, quien ha hecho Constar por Certificacion jurada del Cathco. P. Fr. Antonio Alcover Obste visada del Rector, y firmada del infrascrito Secretº de haver estudiado tres Cursos enteros de Philosophia. Y haviendo defendido el Acto de Conclusiones Respondiendo Con la acistencia de Su Padrino, el dho P. Alcover Pro tocando el turno al mismo, â los quatro argumentos qe le han hecho los Muy Rdos Dores Dn. Juan Amengual, y P. Fr. Thomas Mora Domco Pros Cathcos Dn. Sebastian Puigsarver, y Dn. Franco Planes Colegiatos, acabados dhos. argumentos, y votado todos los Dores de dho Colegio Con Juramto en la forma de estilo, Con votos Secretos, sobre la aprovacion, ô, Reprovacion de dhas. Conclusiones, y Recogidos los votos, Resultó quedar aprovado nemine discrepante para dhas. Conclusiones.

Bachr. del Licdo. Juan Coll Subdo. dia 2 Enero de 1778.

Inmediatamte despues, disuelto el Colegio, en Concurrencia del Muy Illre Sor Rector, y Procancelario, y de los Cathcos Dn. Juan Amengual, y P. Fr. Thomas Mora Pros, y Dn. Joseph Borras tercer examinador, nombrado, ha sido examinado para dho. Bachiller, por los ante dhos dos Cathcos y Colegiato, publicamte y â puerta habierta, los quales han votado Secretamte sobre la

aprovacion, ô, Reprovacion de dho. Bachr qe pide el Licdo Juan Coll Subdno y Recogidos los votos, Resulto quedar este, aprovado nemine discrepante para dho. Bachr. Y inmediatamte dho. Muy Illre Sor Rector, y Procancelario â mandado llamar al dho Licdo Juan Coll Subdno y le ha participado la Resolucion qe havia merecido para el Referido Bachr; el qe le Conferió, mandandole Subir, â la Cathedra, Con Borla, haviendo antes hecho la Profecion de la feé, y despues presto el Juramto de estilo. De todo lo qual he Continuado este Auto, Siendo presentes por testigos Miguel Puig Esste y Joseph Veñy Provedel de dha. Univd. de qe doy feé.

Juan Amengoluoz y Secretº

Licion de Ptos del Licdo Sebastian Sans Dia 3. Enero 1778.

En la Ciudad de Palma Capital del Reyno de Mallorca, â los tres dias, del Mes de Enero, y Año de mil Setecientos Setenta y Ocho: Convocado, y Juntado, el Colegio, de Philosophia, en el Oratorio interior, de la Real Literaria Univd. De Orden, del Muy Illre Sor Dn. Juan de Togoras, Pro Sacristan, de la Sta Jgla, Dor en Artes, y Ambos Drechos, Rector, y Procancelario de dha. Univd. Por medio de Joseph Veñy, Provedel de la misma, â fin, y efecto, de Conferir el Grado de Dor y Mtro, en Philosophia, qe pide el Licdo Sebastian Sans, ya Bachr en dha. facultad, quien en Concurrencia, de los mismos Dores, qe acistieron ayer, al Sortear de los Puntos, ha lehido la media hora de Su Licion, de los qe le Salieron por Suerte, y le Señalaron los Puntuaes

esto es: del Libro de la Logica, el tercer punto Cap.d 1.m de Genere, incipit: Genus et species ett.a Y de la Phisica el tercer punto Cap.d 3.m Lib. 2. incipit: Determinacio ett.a Y haviendo defendido el acto de Conclusiones Respondido. Con la acistencia de su Padrino el Muy R.do D.or P. Antonio Alcover P.ro Obs.te Cath.co, tocando el turno al mismo, â los quatro Argum.tos q.e le han hecho los Muy R.dos D.ores P. Fr. Thomas Mora, y D.n Juan Amengual P.ros Cath.cos; D.n Joseph Borras, y D.n Antonio Sancho P.ros Colegiatos: Acabados dhos. Argumentos, el mencionado Muy Ill.re S.or Rector y Procancelaria, ha mandado, â los dhos. Sebastian Sans, y su Padrino, q.e saliesen de dho. Oratorio interior; Y â los D.ores q.e havian acistido en la Licion de Puntos, y Argumentos para votar, q.e jurasen â Dios, y â sus Sagrados Evangelios, q.e tenian presentes, q.e no darian su voto por soborno, sino segun Dios, y sus Conciencias, y si hallavan al dho. Sans digno del Grado de D.or y M.tro en Philosophia le aprovasen, quando no, le Reprovasen, y prestado el Juram.to de estilo, han dado sus votos con abas blancas, y negras, y Recog.os aquellos se ha hallado quedar aprovado nemine discrep.te para dho. Grado. Y inmediatam.te dho. Muy I.e S.or Rector ha mandado llamar al dho. Sans, y su Padrino, y le ha participado la Resolucion de dho. Colegio, diciendole se le Conferiria el Grado y agregacion quando se le señalaria dia. De todo lo qual he Continuado este Auto siendo p.ntes. por testigos Miguel Puig Ess.te y Joseph Veñy Provedel de dha. Univ.d de q.e doy feé.

Juan Armengol Nuñez y Secret.

Grado M.r de Phil.a del L.do Sebastian Sans Dia 7. Enero de 1778.

En la Ciudad de Palma Capital del Reyno de Mallorca, â los siete dias del Mes de Enero, y año de mil setecientos setenta y ocho. Convocado y juntado el Colegio de Philosophia, en el Oratorio interior de la Real Literaria Univ.d de Orden del Muy Ill.re S.or D.n Juan de Togoras P.ro Sacristan de la S.ta Igl.a D.or en Artes y Ambos D.ros Rector y Procancelario de dha. Univ.d, por medio de Joseph Veñy Provedel de ella, â fin, y efecto de Conferir el Grado de D.or y Maestro en Philosophia q.e pide el Lic.do Sebastian Sans, haviendo en dias pasados hecha su media hora de Licion, para cuya funcion acistieron los siguientes.

D.or P. Fr. Juan Dander Obs.te — D.or D.n Joseph Borras P.ro
D.or D.n Juan Amengual P.ro — D.or P. Fr. Antonio Alcover
D.or P. Fr. Miguel Quetglas P.ro — D.or D.n Antonio Sancho.
D.or P. Fr. Thomas Mora Dom.co — D.or D.n Miguel Planes.
D.or D.n Sebastian Puigsarver — D.or P. Fr. Juan Llado.
D.or D.n Jayme Alamañy P.ro — D.or P. Fr. Antonio Campins.

Y haviendo defendido el acto de Conclusiones Respondiendo con la acistencia de su Padrino el Muy R.do D.or P. Fr. Antonio Alcover P.ro Obs.te Cath.co, â los quatro Argumentos q.e le han hecho quatro D.ores de los q.e Componen dho. Colegio y Clausto de Philosophia. acabados estos Argumentos, el mencionado Muy Ill.e S.or Rector, y Procancelario, ha mandado, â dhos. D.ores q.e Componen dho. Colegio, y havian acistido en el Acto de Conclusiones, y Argumentos para votar, q.e jurasen â Dios, y â sus Sagrados Evangelios, q.e tenian presentes, q.e no darian su voto por soborno, sino segun Dios, y sus Conciencias, y si hallavan al dho.

Sebastian Sans, digno del Grado, y agregacion al Colegio de Philosophia, le aprovasen, quando no, le Reprovasen, y prestado el Juramto de estilo, han dado sus votos Con abas blancas, y negras, y Recogidos aquellos, se ha hallado quedar aprovado nemine discrepante, para dho. Grado y agregacion. Y inmediatamte dho Muy Iltre Sor Rector, y Procancelario ha mandado llamar al dho Sans, y le ha participado la Resolucion de dho Colegio, y hecho la Profecion de la fee, le ha conferido dho. Grado y agregacion, mandando al Muy Rdo Dor Pe Fr Antonio Alcover Pre Obstre Cathco Su Padrino, le vistiese y pussiese las insignias Doctorales, y despues prestó el Juramto de estilo. De todo lo qual he Continuado este Auto, siendo presentes por testigos Miguel Puig Dstre y Joseph Veny Provedel de dha Univd de q. doy fee.

Juan Amengoal Sry decrey.

Conclusiones del Semta Miguel Danus Dia 18 Febro 1778.

En la Ciudad de Palma Capital del Reyno de Mallorca, a los Diez y ocho dias del Mes de Febrero, y año de mil Setecientos Setenta, y Ocho. Convocado y junto el Colegio de Philosophia en el Oratorio interior, de la Real Litteraria Univd de este Reyno, de Orden del Muy Iltre Sor Dn Juan de Lazcanao Pre Sacristan de la Stta Yglia Dor en Artes y Ambos Dros. Rector y Procancelario de dha Univd por medio de Joseph Veny Provedel de la misma, a fin y efecto de acistir al Acto de Conclusiones q. deve defender el Licenciado, y Seminarista Miguel Denus, quien ha hecho Constar por Certificacion

Jurada del Cathco Pe Fr Thomas Mora Domco Pro vizada del Rector, y authorizada del infrascrito Secrio de haver estudiado dos Cursos de Philosophia, para cuya funcion acistieron los siguientes.

Dor Pe Fr Juan Darder Pro	Dor Dn Joseph Borras Pro
Dor Dn Juan Amengual Pro	Dor Dn Antonio Sancho Pro
Dor Pe Fr Antonio Alcover Pro	Dor Pe Fr Juan Llado Pro Obste
Dor Pe Fr Thomas Mora Pro	Dor Dn Antonio Llado Pro
Dor Dn Sebastian Puigsarver	Dor Pe Fr Antoco Campins Pro Domco
Dor Dn Miguel Planes Pro	Dor Dn Pablo Garriga

Y haviendo defendido el acto de Conclusiones Respondiendo Con la acistencia de Su Padrino el Muy Rdo Dor Pe Fr Thomas Mora Pro Cathco Domco, tocando el tuano, al Muy Rdo Dor Dn Sebastian Puigsarver Pro Colegto, a los quatro argumentos q. le han hecho los Muy Rdos Dores Dn Juan Amengual, y Pe Fr Antoco Alcover Obste Pros Cathcos; Dn Joseph Borras, y Dn Antonio Sancho Pros Colegiatos: Acabados dhos Argumentos, y votado todos los Dores de dho. Colegio, q. havian acistido, a dhas. Conclusiones, Con votos secretos sobre la aprovacion, o Reprovacion de dhas Conclusiones y Recogidos los votos Resultó quedar este aprovado nemine discrepante. para dhas Conclusiones.

Conclusiones del Semta Jayme Ripoll Dia 18 Febro 1778.

Sin Disolverse el ante dho. Colegio, y Convocado assí mismo, a efecto de acistir el acto de Conclusiones presedente, al Grado de Bachr en Philosophia q. pide el Semta Jayme Ripoll, quien ha hecho Constar por Certificacion Jurada del Cathco Pe Fr Thomas Mora Domco visada del Rector, y firmada del infrasto Secrio, de haver Estudiado dos cursos enteros

de Philosophia. Y haviendo defendido el acto de Conclusiones, respondiendo con la acistencia de su Padrino el Muy Rdo. Dor. P. Fr. Thomas Mora Pro. Domco. Cathco. tocando el turno al mismo, â los quatro argumtos. qe. le han hecho los Muy Rdos. Dores. P. Fr. Juan Darder Obste., y Dn. Juan Amengual Pros. Colegtos.; Dn. Sebastian Puigsarver, y Dn. Miguel Planes Pros. Colegtos., acabados dhos. Argumentos, y votado con juramento en la forma de estilo, sobre la aprovacion, ô reprovacion de dhas. Conclusiones, con abas blancas y negras, y recogidos los votos, resultó quedar aprovado por todos ellos nemine discrepante.

Conclusiones del Semta. Antonio Campins. Dia 18. Febro. 1778.

Sin disolverse el mismo Colegio, y convocado igualmte. â fin, y efecto de defender semejante acto de Conclusiones, presedente al Grado de Bachr. en Philosophia qe. pide, el Seminarista Antonio Campins, quien ha hecho constar por certificacion jurada del Cathco. P. Fr. Thomas Mora Pro. Domco., visada del Rector, y firmada del infrascrito Secretto., de haver estudiado dos cursos enteros de Philosophia: Y haviendo defendido el acto de Conclusiones, respondiendo con la acistencia de su Padrino, el Muy Rdo. Dor. P. Fr. Thomas Mora Pro. Cathco. Domco., tocando el turno al Muy Rdo. Dor. Dn. Miguel Planes Pro. Colegiato, â los quatro Argumentos qe. le han hecho los Muy Rdos. Dores. P. P. Fr. Antonio Alcover, y Fr. Juan Darder Pros. Obstes. Cathcos.; Dn. Joseph Borras, y Dn. Antonio Sancho Pros. Colegiatos: Acabados dhos. Argumentos, y votado todos los Dores. de dho. Colegio secretamte., con abas blancas, y negras, sobre la aprovacion, ô reprovacion de dhas. Conclusiones, resulto de dhos. votos, quedar aprovado este

nemine discrepante: Y inmediatamte. dho. Muy Illre. Sor. Rector y Procancelario, ha mndado llamar, â los antedichos Seminaristas, Miguel Danus, Jayme Ripoll, y Antonio Campins, y les ha participado la resolucion de dho. Colegio, diciendoles se les examinaria para el Bachiller el dia despues. De todo lo qual he continuado este auto siendo presentes por testigos Miguel Puigsdte. y Joseph Veñy Provedel de dha. Univd. de qe. doy feé.

Juan Amengual Secret.

Bachr. del Semta. Miguel Danus Dia 19 Febro. 1778.

En la Ciudad de Palma Capital del Reyno de Mallorca, â los Dies y nueve dias del Mes de Febrero, y año de mil setecientos setenta y ocho: Convocado y Juntodo, en el Oratorio interior, de la Real Literaria Univd. el Muy Illre. Sor. Dn. Juan de Togoras Pro. Sacristan de la Sta. Igla. Dor. en Artes y Ambos Dros. Rector y Procancelario de dha. Univd. y los tres Cathcos. mas modernos Dores. P. Fr. Juan Darder Obste., Dn. Juan Amengual, y P. Fr. Antonio Alover Obste. Pros., â efecto de executar el examen de tentativa para el Grado de Bachr. en Philosophia, qe. pide el Licdo. y Seminarista Miguel Danus el qual ha sido examinado publicamte., y â puerta habierta, por dhos. tres Cathcos. por un quarto de hora cadauno respectivamte., y haviendo estes votado con juramto. y con votos secretos, sobre la aprovacion de dho. Siminarista Miguel Danus al refe-

rido

Referido Grado de Bachr. Descubiertos los votos Resultó quedar aprovado para dho Bachr nemine discrepante.

Bachr del del Semta Jayme Ripoll.

Inmediatamte ha sido examinado, para semejante Grado de Bachr en Philosophia, qe pide el Semta Jayme Ripoll, por los antedichos tres Cathcos publicamte y â puerta habierta, por un quarto de hora Cadauno respectivamte, y haviendo estos votado Con juramto y Con Secreto, sobre la admision de dho. Ripoll, al Grado de Bachr, Descubiertos los votos, Resultó quedar aprovado nemine discrepante para el mismo.

Bachr del Semta Antoo Campins.

Sulcesivamte ha sido examinado para igual Grado de Bachr en Philosophia qe pide el Semta Antonio Campins por los antedichos tres Cathcos publicamte y â Puerta habierta, los quales tres Cathcos votaron Secretamente, y Con Juramento sobre la aprovacion, ô Reprovacion del dho. Campins para el Grado de Bachiller Referido, y Descubiertos los votos, Resulto quedar este aprovado nemine discrepante. Y inmediatamte despues dho Illre Sor Rector ha mandado llamar, â los antedichos Seminaristas Miquel Barnus, Jayme Ripoll, y Antonio Campins, y les ha participado la aprovacion q Gh havian merecido de dhos tres Cathedraticos Dores P. Fr. Juan Dander Observante, Dr. Juan Amengual, y P. Fr. Antonio Alcover Presbiteros, tambien Observante para el Bachiller en Philosopia, qe piden dichos tres Seminaristas, y hecha la Profecion de la fee, les ha conferido el mismo, mandandoles subir â la Cathedra Con Borla, y despues prestaron el Juramto de estilo. De todo lo qual he Continuado este auto siendo presentes por testigos Miquel Ruiz Ctte y Joseph Veny Provedel de dha Univd de qe doy fee.

Juan Clemente Nadal y Secrio

Cord qe el Br. D. Miqel Serra y Damato à 27 de Abril de 1784

En la Ciudad de Palma Capital del Reyno de Mallorca, à los veinte y siete dias del mes de Abril y año de mil setecientos setenta y ocho. Convocados y Juntados en el Colegio de Filosofia en el Oratorio interior de la Rl Univd Literaria de este Reyno, por orden del Illre Sor Dr Juan de Lopez y Pro Sacristan de las Stas Yglesia, Dor en Artes, y ambos Dhon Rector y Procancelario de dha Univd por medio de Josef Veny Provedel de dha Univd à fin de assistir al acto de Conclusiones que ha de defender en dha facultad Dr Miqel Serra y Damato, quien ha hecho constar por Certificacion jurada del Rd Fr. Antto Alcover Brevte de Pro visada del Rector, y autorizada del infra escrito Secretario, haver estudiado dos Cursos de Filosofia para cuya hem arist. los Rs Rs q

D. D. Fr. Juan Dander	D. D. Josef Barnus.
D. D. Juan Amengual.	D. D. Antto Sancho.
D. P. Fr. Thomas Mora	D. P. Fr. Antto Alcover.
D. D. Sebastian Puigserver.	D. D. Jayme Alemany.
D. D. Miqel Planes.	D. D. Antto Roig.
D. D. Lorenzo Alemany.	D. P. Fr. Antto Campins.

Y havendo defendido el acto ó Conclusiones respondiendo con la asistencia de su Padrino el L. Fr. Andr. Alcover Pro tocando el turno al L. Fr. Juan Darder Pro observantes, á los quatro Argumentos que le han hecho los muy Rdos Drs el L. Fr. Thomas Mora Dominico, y el L. Fr. Juan Darder Observante Pros Cad.s Dr. Josef Bonás, y Dr. Antonio Sancho Pros Colegiatos. Acabados dhos Argumentos, y votado todos los Drs. de dho Colegio que havian asistido á dhas. Conclusiones, con voto recto sobre la aprovación, ó reprovación de dhas. Conclusiones, y recogidos los votos, se ha visto quedan aprovadas dhas. Conclusiones. nemine discrepante

Cond.a de Dr. Josef Massa antes Ripoll á 27. Abril de 1778.

Sin disolverse el antedho Colegio, y convocado asimismo, á efecto de asistir al acto de Conclusiones previas al Bachillerato en Filosofia que pide Dr. Josef Massa antes Ripoll, quien ha hecho constar por Certificación jurada del Cad.co L. Fr. Andr. Alcover Observante Pro visada del Rector, y firmada del infrascrito Secretario, de haver estudiado dos Cursos enteros de Filosofia. Y haviendo defendido el acto de Conclusiones, respondiendo con la asistencia de su Padrino el L. Fr. Andr. Alcover Pro Observante, tocando el turno al Rdo Dr. Josef Bonas Pro Colegiato, a los quatro Argumentos que le han hecho los muy Rdos Pros Drs Juan Amengual y el L. Fr. Thomas Mora Dominico Pro Cathedra.co

Dr. Sebastian Luzgrevez, y Dr. Alph.o Blanco Pro Colegiatos Acabados dhos Argumentos, y votado todos los Drs. de dho Colegio, que havian asistido á dhas. Conclusiones con voto recto sobre la aprovación, ó reprovación de dhas. Conclusiones, y recogidos los votos, se ha visto quedan aprovadas nemine discrepante

Juan Clemente Mora y Pons

Cond.a de Dr. Andr. Barceló á 27 de Abril de 1778.

Sin disolverse el Colegio, y convocado igualmente, á fin y efecto de defender semejante acto de Conclusiones previas al Grado de Bachiller en Filosofia que pide Dr. Antonio Barceló, quien ha hecho constar por Certificación jurada, visada por el Sor Rector, y firmada por el infrascrito Secret.o que le dió el L. Fr. Andr. Alcover Observante Pro. de haver estudiado dos Cursos enteros de Filosofia. Y haviendo defendido el acto de Conclusiones respondiendo con la asistencia de su Padrino el L. Fr. Andr. Alcover Pro Observante Cad.co tocando el turno al Rdo Dr. Juan Amengual Pro Cad.co á los quatro Argumentos que le han hecho los muy Rdos Pros Drs el L. Fr. Juan Darder Observante Pro y Dr. Juan Amengual Pro Cad.co Dr. Josef Bonas, y Dr. Andr. Sancho Pro Colegiatos Acabados dhos Argumentos, y votado todos los Drs. de dho Colegio que havian asistido á dhas. Conclusiones con voto recto sobre la aprovación, ó reprovación de dichas.

Con.d q recogidos los Votos, se halló quedar aprovado este nemine discrepante. Immediatam.te el muy Ill.re S.or Rector y Procancelario ha mandado llamar a los antedhos. D.r Miquel Serra y Dameto; D.r Josef Maria antes Ripoll, y D.r Ant.o Barceló, y les ha participado la Rezolucion del Dho. Colegio, de cuio tenor se les examinanda para el Bachiller desde luego, a la tarde de todo lo qual he continuado este Auto, siendo presentes por testigos Miq.l Luiz de.te y Josef Vemy Provedel de dha. Univ.d de que doy fee.

Juan Amengual Secr.o y S.rio

B.r el Miq.l Serra y Dameto a 27. Abril 1778.

En la Ciudad de Palma Capital de Mallorca a los veinte y siete dias del Mes de Abril, y año de mil setecientos setenta y ocho. Convocado y Jumtado en el oratorio intrior de la Univ.d Lib.a el muy Ill.re S.or D.r Juan de Lopez Pbro Sacristan de la S.ta Yglesia, D.or en Artes y ambos Drs. Rector y Procancelario de dha. Univ.d como tres Cat.or mas modernos los D.res el D.r Fr. Juan Darder Lector.te D.r Juan Amengual, y el D.r Fr. Thomas Buona Dominico.l Pbro a efecto de executar el examen de tentativa para el Grado de Bachiller en Filosofia que pide D.r Miq.l Serra y Dameto, el qual ha sido examinado publicam.te y ha puesta habienta, por dho. tres Cat.or por un quanto de hora cada uno respectivam.te y haviendo este votado con juram.to con voto secreto sobre la aprovacion de dho. D.r Miq.l Serra al referido Grado de Bachiller, descubierta los votos resultó quedar aprovado nemine discrepante. Y immediatam.te el muy Ill.re S.or Rector y Procan.o ha man.do llamar a dho. D.r Miq.l Dameto, y le ha participado la resolu.or de los tres Cat.or y le ha conferido dho. Bachiller mandandole rubrica la Cath.da con Vara, y despues prestó el juram.to de estilo. De todo lo que alhe con.do executado siendo testigos Miq.l Luiz, y Josef Vemy Provedel, de que doy fee.

Juan Amengual Secr.o y S.rio

211.

B.r a D.r Josef Maria antes Ripoll.

Immediate.te haviendo examinado para semejante Grado de Bachiller en Filosofia que pide D.r Josef Maria antes Ripoll por los antedhos tres Cat.or publicam.te y á puerta habienta por un quanto de hora cada uno respectivam.te y haviendo estos votado con juram.to y con secreto sobre la admision de Dho. Maria antes Ripoll al Grado de Bachiller, descubiertos los votos resultó quedar aprovado nemine discrepante para el mismo.

Bachiller a D.r Ant.o Barceló.

Finalm.te ha sido examinado para igual Grado de Bachiller en Filosofia que pide D.r Ant.o Barceló por los antedhos tres Cat.or publicam.te y á puerta habienta, los quales despues de haver prestado el juram.to de estilo han dado su voto secreto sobre la aprovacion, ó reprovacion para dho. Bachiller, y recogidos estos se ha visto quedar aprovado nemine discrepante. Immediatam.te despues dho muy Ill.re S.or Rector y Procancelario ha mandado llamar á los antedhos D.r Josef Maria, y D.r Ant.o Barceló, y les ha participado la Resolucion que havian merecido de dhos. tres Cat.or para dho. Bachiller, y hecha la Profesion de fee les confesó el mismo, mandandoles rubrica la Cathedra con Vara, y despues prestaron el Juramento de estilo. De todo lo qual he continuado este

Acto tiendo presentes por testigos Miguel y Josef Veny Porvedel vecha. Vnivd. a que doy fee.

Juan Amengual Secio. y.p.

Con.d p.a el Br. a Pedro Josef Ferrer a 28 Abril 1778.

En la Ciudad de Palma Capital del Reyno de Mallorca, á los veinte y ocho dias del Mes de Abril y año de mil setecientos setenta y ocho. Convocado y Junto el Colegio de Filosofia en el Oratorio interior de la Rl. Univd. Litra. de dha. Ciudad y Reyno de orden del Muy Ilre. Sor. Dr. Juan de Vergoños Prro. Sacristan de la Rl. Yglesia, Dor. en Artes y ambos Derechos, Rector y Chancelario de dha. Universidad, por mercedes de Josef Veny Bayle del Mallorquina, á fin y efecto de asistir al acto de Conclusiones previas al Bachiller en Filosofia que pide Pedro Josef Ferrer, quien ha hecho constar por Certificacion jurada del Cath.co D. Fr. Antonio Alcover Prro. Alcover Dor. Obrevante, visada al Rector, y authorizada por mi el infrascrito Secretd. de haver estudiado dos Cursos de Filosofia, para cuya funcion asistieron los siguientes.

D. D. Juan Darder.
D. D. Juan Amengual.
D. D. Antonio Alcover.
D. D. Thomas Mora.
D. D. Josef Bonas.
D. D. Antonio Sancho.
D. D. Juan Ledó.
D. D. Antonio Ledó.
D. D. Sebastian Puigrenver.
D. D. Miguel Planes.
D. D. Fr. Antonio Campins.
D. D. Pablo Zaniga.

Y haviendo defendido el acto de Conclusiones, respondió con la asistencia de su Padrino el Muy Rdo. Pr. Fr. Antonio Alcover Obrevante Cath.co á los quatro Argumentos que le han hecho los Muy Rdos Drs. el P. Fr. Thomas Mora Dominico, y el P. Fr. Juan Darder Obrevante Cath.co Dr. Sebastian Puigrenver, y D. Miguel Planes Colegiato. Acabadas las Conclusiones otra vez hecho, los Drs. han votado sobre la aprovacion, ó reprovacion de dhas. Conclusiones y haviendo visto, y hecho visto quedan aprovadas con el Dr. Mro. discrepante.

Con.d p.a el Br. Se ha devuelto el Colegio, y convocado asi mismo el Muy Br. Barceló á efecto de asistir al acto de Conclusiones previas al Grado de Bachiller que pide Dr. Miguel Barceló, quien ha hecho constar por Certificacion jurada, visado del Rector, y firmada de mi Secretd. dada por el Cath.co P. Fr. Andr.s Alcover Obrevante, haver estudiado dos cursos enteros de Filosofia y haviendo defendido el acto de Conclusiones, respondiendo con la asistencia de su Padrino el Muy Rdo. P. Fr. Andr.s Alcover Obrero Cath.co á los quatro Argumentos que le han hecho los Muy Rdos Drs. Juan Amengual, y el P. Fr. Thomas Mora Dominico Cath.co

D. Miguel Borrás, y D. Andº Sancho Colegtº. Acabados Dhos Argumtos, y puestado el Spiritu Sancto en todos los Drs que han concurrido Dhas. Conclusiones, han dado su voto secreto sobre la aprovación ó reprovación de las mismas, y recogidos estos se ha visto quedan aprovadas nemine discrepante.

Con. p.ª el Bach.e Andº Llaneras

Sin disolverse el mismo Colegio, y convocados igualmente a fin y efecto de asistir al acto de conclusiones previas al Grado de Bachiller en Filosofia que pide Andº Llaneras, quien ha hecho constar por Certificacion firmada del Cath.co Dor Dn Andº Alcover Sorevante, visada del Rector y firmada del Infrascrito Secretº de haver estudiado dos Cursos enteros de Filosofia Y habiendo defendido el acto de Conclusiones respondiendo con la asistencia de su Padrino el Mui Dno Dor Fr. Antonio Alcover Obrero Cath.co a los quatro Argumtos que le han hecho los Muy Dnos Drs el Dor Fr. Juan Darder Obrero y Dr Juan Amengual Cath.co Dr Sebastian Luis Perez, y Dr Migl Planes Colegtº. Acabados Dhos Argumentos, y puestado el Spiritu Sancto a todos los Drs concurrentes, han dado su voto secreto sobre la aprovación ó reprovación de Dhas Conclusiones, y recogidos estos se ha visto quedan aprovadas nemine discrepante. Y inmediatam.te Dho Muy Ilt.e Sor Rector y Procancelario, ha mandado llamar á los antedhos Pedro Josef Ferrer, Miguel Barceló y Andº Llaneras, y les ha participado la Resolución de Dho Claustro diciendoles que consecutivam.te serán Examinados para el Bachillerato. De todo lo qual he continuado este Acto, siendo presentes por Testigos Migl Ruiz y Josef Verny Provedel de Dha. Universidad, y que doy fee.

Bachiller de Pedro Josef Ferrer á 28. Abril 1778.

En esta Ciudad de Palma Capital del Reyno de Mallorca, á los Dhos dia 28 Abril de mil setecientos setenta y ocho. Inmediatam.te despues de dicho el Claustro, y en concurrencia de Muy Ilt.e Sor Rector y Procancelario Dr Juan Lopez Dno Pacheco de la Sta Yglesia, Dr en Anbos y ambos Dhos y de los tres Cath.cos mas modernos los Drs el Dor Fr. Juan Darder Sorevante; Dr Juan Amengual, y el Dor Fr. Thomas Mora Dominico, a efecto de examinar y tentar para el Grado de Bachiller que pide Pedro Josef Ferrer, el qual ha sido examinado y tentado por Dhos tres Cath.cos por un quarto de hora cada uno publicam.te y á puerta abierta. Acabada

dha tentativa, el Muy Ille. Sor Rector y Procancelario dixó á dhos tres Catos que votasen sobre la aprovasiõn ó reprovasiõn para dho. Bachiller, y prestado el Juramento de estilo han dado su voto secreto con habas blancas y pregras, y recogidos estos, se ha visto que dan aprovado nemine discrepante para dho. Bachiller.

B.r de Miguel y Barcelo.

Inmediatamte ha sido examinado para semejante Grado de Bachiller en Filosofia que pide Migl Barceló por los antedhos tres Catos publicamte y á puerta habierta por un quarto de hora cada uno; y habiendo estos prestado el Juramto de estilo, han dado su voto secreto, sobre la aprovasiõn ó reprovasiõn para la admision de dho. Barceló, y recogidos estos se ha visto quedan aprovado nemine discrepante para dho. Bachiller.

Bachiller de Antonio Llaneras.

Finalmte ha sido examinado para igual Bachiller en Filosofia que pide Andr Llaneras, por los tres antedhos Cados por un quarto de hora cada uno publicamte y á puerta habierta. Y habiendo estos prestado el Juramto de estilo han dado su voto secreto sobre la admision á dho. Bachiller de dho. Llaneras, y recogida esta, se hallo quedar aprovado nemine discrepante para dicho Bachiller. Cimmediatamte el Muy Ille Sor Rector y Procancelario, ha mandado llamar á los antedhos. Pedro Josef Feners, Migl Barceló y Andr Llaneras, y les ha participado la aprovasiõn que habian merecido de dhos tres Catos para el Grado de Bachiller en Filosofia que piden, y hecha la Profesiõn de fee, relas confesó dho. Bachiller por su Sria Muy Ille y despues prestaron el Juramto de estilo, haviendo de antes mandado les subiõ á la Cathedra con Borla. De todo lo qual he continuado este Acto, siendo presentes por testigos Migl Ruiz Cpe, y Josef Veny Provedel de dha Univd de que doy fee.

Juan Llaneras ohiod. y S.ró

Con Dia el Bd de Dr. Jayme Canals Lro á 4. mayo 1778.

En la Ciudad de Palma Capital del Reyno de Mallorca, á los quatro dias del mes de mayo, y año de mil setecientos setenta y ocho. Convocado y Junctado el Claustro de Filosofia en el Oratorio interior de la Dha Univd Literaria, que tiene de general para las funciones de sus actos y exercicios Literarios, de orden del Muy Ille Sor Dr Juan Roig Lro Sacristá de la Sta Iglesia, Dor en Artes, y ambos Dros Rector y Procancelario de dha Univd por medio de Josef Veny Provedel de la misma, á fin y efecto de assistir al acto de Conclusiones previas al Bachiller en

Filosofia que pide Dn. Jayme Canals Pro. quien ha hecho constar por Certificacion jurada del Catco. P. Fr. Thomas Mora Pro. Dominico, Vizada del Rector, y autorizada del infraescrito Secretº. de haver Cursado dos años de Filosofia, para cuya funcion asistieron los siguientes.

D. P. Fr. Juan Dander.	D. D. Josef Borras.
D. D. Juan Amengual.	D. P. Fr. Juan Ledó.
D. P. Fr. Antº. Alcover.	D. D. Jayme Alemañy.
D. P. Fr. Thomas Mora.	D. P. Fr. Antº. Campins.
D. D. Sebastian Puigserver.	D. D. Lorenzo Alemañy.
D. D. Miguel Planes.	D. D. Andres Sard.

Y haviendo defendido el acto de Conclusiones, respondiendo con la asistencia de su Padrino el Muy Rdo. P. Fr. Thomas Mora Dominico Catco. á los quatro Argumentos que le han hecho los Muy Rdos. Dres. P. Antº. Alcover Observante, y Dn. Juan Amengual Catcos.; Dn. Sebastian Puigserver, y Dn. Migl. Planes Colegiatos. Acabados dhos. Argumentos, el Muy Mre. Sor. Rector y Procancelario ha mandado salir de dho. Oratorio al mencionado Canals Pro. y su Padrino, y dixo á los Dres. que havian asistido á dhas. Conclusiones, que votasen sobre la aprovasion, ó reprovasion de ellas, y haviendo prestado el juramto. de estilo, han

dado sus votos secretos, y recogidos estos se ha visto quedar aprovadas nemine discrepante.

Cons. pa. el Br. de Julian Ballester

Sin disolverse el antedho. Colegio, y convocado asimismo, á efecto de asistir al acto de Conclusiones previas al Grado de Bachiller en Filosofia que pide Julian Bellester, quien ha hecho constar por Certificacion jurada del Catco. P. Fr. Antonio Alcover Observte. visada del Rector, y firmada del infraescrito Secretario, de haver estudiado dos Cursos enteros de Filosofia. Y haviendo defendido el acto de Conclusiones, respondiendo con la asistencia de su Padrino el P. Fr. Antonio Alcover Observante Catco. á los quatro Argumentos que le han hecho los Muy Rdos. Dres. el P. Fr. Thomas Mora Dominico, y el P. Fr. Juan Dander Observante Catcos.; Dn. Josef Borras, y Dn. Sebastian Puigserver Colegtos. Acabados dhos. Argumtos. han salido de dho. Oratorio dho. Ballester y su Padrino, y los Dres. concurrentes previo el juramto. de estilo han votado con votos secretos sobre la aprovasion, ó reprovasion de dhas. Conclusiones, y recogidos estos, se ha visto quedar aprovadas nemine discrepante. E immediatamte. el Muy Mre. Sor. Rector y Procancelario ha mandado llamar á los antedhos. Dn. Jayme Canals Pro. y á Julian Ballester, y les ha pardo.

la resolucion a dho Colegio, diciendoles reles examinaria para dho. Bachiller. De todo lo qual he continuado este Auto, siendo presentes por Testigos Mig.l Ruiz, y Tore.l Vém Provedel, a que doy fee.

Juan Ramon Oliver y Sureda

Tentativa, y B.r a D.n Jayme Canals Pbro a 4 de Mayo de 1779.

En la Ciudad de Palma Capital del Reyno de Mallorca a los quatro dias del mes de Mayo, y año de mil setecientos setenta y ocho. Congregados y Juntados en el Oratorio interior de la R.l Univer.d Lit.a de dha. Universidad, el Muy Ill.re S.or D.r Juan de Togores Pbro Dignidad de Sacrista de la S.ta Yglesia Pal.a en Autes, y ambos Dias Rector, y Procancelario de dha. Universidad, con los tres Cat.cos mas Ancianos D.res L.dos Juan Dalder Obrevante; D.r Juan Amengual, y L.do Ant.o Alcover Obrev.te a efecto de executar el Examen de Tentativa para el Grado de Bachiller en Filosofia que pide D.n Jayme Canals Pbro el qual ha sido examinado y tentado por dhos. tres Cat.cos por un quanto de hora cada uno publicam.te y a puerta habierta. Acabada dha. tentativa, el muy Ill.re S.or Rector y Procancelario ha mandado salir de dho. Oratorio al mencionado Canals Pbro y dixo a los antedhos. tres Cat.cos votasen sobre la aprovacion, ó reprovacion para dho. Bachi.r y prestado el Juramento de estilo, handado su voto recactor, y recogidos estos se ha visto quedar aprovado nemine discrepante.

B.r D.n Julian Ballester ha sido examinado y tentado para semejante Grado de Bachiller en Filosofia que pide Julian Ballester, por los D.res L.dos D.n Juan Dalder Obrevante, D.n Juan Amengual, y el L.do D.n Thomas Mora Dominico Cat.co por un quanto de hora cada uno publicam.te y a puerta habierta. Acabada dha. tentativa el muy Ill.re S.or Rector y Procancelario ha mandado salir de dho. Oratorio al mencionado Ballester, y dixo a los antedhos tres Cat.cos que pasasen al Juram.to de estilo, votasen sobre la aprovacion, ó reprovacion para dho. Grado de Bachiller, y haviendo prestado dho. Juram.to han dado sus votos recactos, y recogidos estos se ha visto quedar aprovado dho. Ballester, nemine discrepante. Y consecutivam.te el muy Ill.re S.or Rector y Procancelario ha mandado llamar a los expresados D.n Jayme Canals Pbro y Julian Ballester, y les ha participado la Resolucion de dhos. tres Cat.cos y hecha la Profesion de fee, reles confirio dho. Grado de Bachiller por Su S.ria muy Ill.re mandandoles subir a la Cathedra con Borla, y despues prestaron el Juramento de

estilo. De todo lo qual he continuado este Auto, siendo presentes por Testigos Miguel Ruiz, y Josef Vehy Provedd.ra dha Univer.d y queda y fee.

Juan Amengual y Pou

Ptiva. p. el Dor. ma. el Sem.ta Ruiz y Danus á 7. de Mayo de 1778

En la Ciudad de Palma Capital del Reyno de Mallorca, á los siete dias del mes de Mayo, año de mil setecientos setenta y ocho. Convocado, y Juntado el Colegio de Filosofia en el Oratorio interior de la Dn.a Univer.d Literaria que ésta de General para las funciones de Actos y exercicios Literarios, de Orden del Ill.mo y Rd.mo Sor. Dr. Don Tomas Lopez Pro Dignidad de Sacristia de la Sta. Yglesia Dor en Artes, y ambos Drs. Rector y Procancelario de dha. Univer.d por medio de Josef Vehy Provedd.r de la misma, á fin y efecto de señalar puntos para el Prado de Dor. y Maestro en Filosofia que pide el Eminentisimo Ruiz. Danus, habiendo sido antes examinado y tentado por los Ill.mos Dores Dn. Juan Amengual, y el R.d P. Fr. Juan Danus Observante Cath.co Dr. Sebastian Pugraver, y Dr. Migl. Planes Mercenario. Para cuya funcion asistieron los siguientes.

Dor. R.d P. Fr. Juan Darder
Dor. D.r Juan Amengual.
Dor. Dr. Josef Borras.
Dor. R.d P. Fr. Juan Pedó.
Dor. R.d P. Fr. Ant.o Alcover
Dor. Dn. Sebastian Pugraver.
Dor. R.d P. Fr. Thomas Mora.
Dor. Dr. Andres Sard
Dor. Dr. Jayme Alemany.
Dor. R.d P. Fr. Antonio Campins.
Dor. Dr. Lorenzo Alemany.
Dor. Dr. Pedro Juan. Seguí.

Rezada la Oracion del Espiritu Sto. fué dado al Ill.mo y Rd.mo Sor. Rector y Procancelario un Libro intitulado la Logica de Aristoteles, y cerrado fué picado por un muchacho menor de siete años con tres agujas, y le salieron los tres puntos siguientes.

1.m Suntum Caput 1. lib. 1. de Oratione.
2.m Suntum Caput 19. lib. 1. Porreriorum
3.m Suntum Caput 2. lib. Predicabilium.

Y la Physica de Aristoteles los tres siguientes.

1.m Suntum Caput 8. lib. 8. de Natura
2.m Suntum Caput 14. lib. 1. de Meteoris.
3.m Suntum 2. lib. 1. Physicorum.

Y tomada inspeccion de los tres puntos sorteados, se le fueron señalados por los S.res Suntuantes, á saber; el Libro de la Logica de Aristoteles el tercer punto Caput 2. lib. Predicabilium, que empieza: Species autem etc.a Y de la Physica el tercer punto Caput 2. lib. 1. que empieza: Tpram igitur etc.a Para leer mañana su Licion, y responder á los Argumentos, y dificultades que le han de proponer y prestaron el Juramento de no revelar lo

los Argumentos los Muy Ilt.dos Drs. el D. Fr. Andr. Alcover Obrerovante, y Dr. Juan Amengual Catd.co Dr. Sebastian Puigcerver, y Dr. Toref Bonnas Colegiales. De todo lo qual he continuado este Auto siendo presentes por testigos Mtr. Puig y Toref Vern Provedel de dha Universidad, y que doy fee.

Juan Amengual y Sureda

Con D.n p.a el Br. a D.n Antonio Obrador á 7. de Mayo de 1774.

En la Ciudad de Palma Capital del Reyno de Mallorca, á los siete dias del mes de Mayo, y año de mil setecientos setenta y ocho. Sin disolverse el Colegio de Filosofia, y convocado, y congregado asimismo de orden del Muy Ilt.re Sor Dr. Juan de Togores Pbro Dignidad de Sacristia de dha Sta Yglesia, Dor en Ambos, y ambos Drs. Rector y Pavancelario de dha. Univers.d por medio de Toref Vern Provedel de la misma, á fin y efecto de asistir á las Conclusiones previas al Grado de Bachiller en Filosofia que pide Ant.o Obrador, quien ha hecho constar por Certificacion firmada del R. P. Fr. Ant.o Alcover Obrervante Cath.co, visada del Sor Rector, y firmada por el infrascrito Secret.o haver cursado dos Cursos enteros de Filosofia. Y haviendo defendido el acto de Conclusiones, respondiendo con la asistencia de su Padrino el Muy

R.do P. Fr. Ant.o Alcover Obrervante Cath.co á los quatro Argumentos que le han hecho los Muy Ilt.dos Drs. Dn Juan Amengual, y el P. Fr. Thomas Mora dominico Cath.co Dr. Toref Bonnas, y Dr. Sebastian Puigcerver Colegiales. Acabados dhos Argum.tos el Muy Ilt.re Sor Rector y Pavancelario ha mandado salir de dho Oratorio al mencionado Obrador, y su Padrino, y dixo á los Drs que havian asistido á dhas Conclusiones, que votasen sobre la aprovacion, ó reprovacion de las mismas, y hecho el Scrutinio, han dado sus votos secretos, y recogidos estos se ha visto quedan aprovadas dhas. Conclusiones nemine discrepante.

Con.d Ant.o Balle, á 7. Mayo de 1774.

Sin disolverse el antedicho Colegio, y convocado asimismo á efecto de asistir al acto de Conclusiones previas al Grado de Bachiller en Filosofia que pide Ant.o Balle, quien ha hecho constar por Certificacion firmada del R. P. Fr. Ant.o Alcover Obrervante Cath.co haver estudiado dos Cursos enteros de Filosofia, vizada por el Sor Rector, y firmada ante el infras.to Secret.o Y haviendo defendido el acto de Conclusiones, respondiendo con la asistencia de su Padrino el R. P. Fr. Ant.o Alcover Obrervante Cath.co á los quatro Argumentos que le han hecho los Muy Ilt.dos Drs el P. Fr. Juan Darder Obrervante, y Dr. Juan Amengual Cath.co Dr. Toref

Borrás, y Dr. Sebastián Ruiz Cervera Colegiator. Acabados Dho. Argumto. el muy Ille. Sor. Rector y Procancelario ha mandado salir a Dho. Oratorio al mencionado Anto. Balle, y sus Padrino, y á los Drs. concurrentes, que votasen sobre la aprovación, ó reprovación de Dhas. Conclusiones, y habiendo dado su voto secreto, y recogido estos se ha visto quedar aprovadas nemine discrepante. Y inmediatamte. El muy Ille. Sor. Rector y Procancelario, ha mandado llamar á los expresados Anto. Obrecdor, y Anto. Balle, y les ha participado la Resolución de Dho. Colegio, diciendoles se les Examinaria para Dho. Bachillto. De todo lo qual he continuado este Acto, siendo presentes por Testigos Mro. Luis Sorell Verí, y que dy fee.

Juan Amengual y Pio

Tentativa pa. el Bro. de Anto. Obrecdor, á 7. de Mayo de 1778

En la Ciudad de Palma Capital del Reyno de Mallorca, á los siete dias del mes de mayo, y año de mil setecientos setenta y ocho. Congregados, y juntados en el Oratorio interior de la Rl. Univer. Literaria, el muy Ille. Sor. Dr. Juan de Vargas Dno. Dignidad de Sacristia de la Sta. Yglesia, Dor. en Artes, y ambos Dros. Rector y Procancelario de dha. Univer. con los muy Rdos. Drs. el P. Fr. Juan Darder Obrerante, Dr. Juan Amengual, y el P. Fr. Thomas Moragues Dominico Calr. á fin de executar el Examen de Tentativa para el Grado de Filosofia de Bachiller que pide Dr. Anto. Obrecdor, el qual ha sido examinado y tentado por dhos. tres Calrs. por un quarto de hora cada uno publicamte. y á puerta habierta.

Acabada dha. tentativa, el muy Ille. Sor. Rector y Procancelario ha mandado salir a dho. Oratorio al mencionado Obrecdor, y á los antedhos. tres Calrs. que votasen sobre la aprovación, ó reprobación para dho. Grado de Bachiller, y prestado el Juramento de estilo, han dado sus votos secretos, y recogidos estos, se ha visto quedar aprovado nemine discrepante el expresado Anto. Obrecdor

pa. de Antonio Balle

Inmediatamte. ha sido examinado para semejante Grado de Bachiller en Filosofia que pide Anto. Balle por ante dhos tres Calrs. por un quarto de hora cada uno publicamte. y á puerta habierta.

Acabada dha. tentativa, el muy Ille. Sor. Rector y Procancelario ha mandado salir a dho. Oratorio al mencionado Balle, y á los antedhos tres Calrs. que votasen sobre la aprovación, ó reprovación para dho. Bachillto., y prestado el Juramto. de estilo han dado sus votos secretos, y recogidos estos, se ha visto quedar aprovado nemine discrepante el expresado Anto. Balle. Y consecutivamte. el muy

Ill.re S.r Rector, y Procancelario ha mandado llamar
á los opponentes Antonio Obrador, y Antt.o Balle, y
les ha participado la Resolucion que havian merecido
de sus tres Cath.cos para el Bachillerato en Filosofia
que piden, y hecha la Profesion de fee, reservan-
do dho Bachiller por su Sria Ill.re mandandoles
dandoles salva á la Cathedra con Borla, y Deseo
pues previo el Juram.to de estilo. De todo lo qual
he continuado este Auto, siendo presentes por
Testigos Luis Luis, y Toribio Vera Provedel de dha.
Universidad, de que doy fee.

Juan Antonio Lucas y Lio

Lic.a apt.o p.r el
Pro.r Mag.r el Sem.a
Luis Danus, a
8 de Mayo 1778

En la Ciudad de Palma Capital del Reyno de Mallorca
á los ocho dias del mes de Mayo, y año de mil setecientos
setenta y ocho. Convocado, y junctado el Colegio de Filoso-
fia en el Oratorio de la Mision de la Ill.re Univer.d de Lid.a, segun
es de uso y Ill.re S.r Dr. Juan Lopez Pro Dignidad de Sa-
cristia, de la S.ta Yglesia Dor en Artes, y Ambos Drot,
Rector y Procancelario de dha Univer.d por medio de
Toribio Vera Provedel de la misma, á fin y efecto de con-
ferir el Grado de Dor y Maestro en Filosofia que pide
el Seminarista Luis Danus, quien en concurrencia
de los mismos Drs que assistieron ayer al al rotacio
los puntos, ha leido su media hora de Licion, de los puntos
que le señalaron los Srs Examinantes, á saber el 2do
Libro de la Logica de Aristoteles el tercer punto Cap.t
S. lib. Predicabilium Porphyr.j, que empieza: Species
autem etc.a De la Fisica de Aristoteles el tercer punto
Caput 9. lib. 1. que empieza: Ipsam igitur etc.a Y ha-
viendo defendido el acto de Conclusiones, respondien-
do con la asistencia de su Padrino el R.do P.e Fr. Thomas
Ubona Dominico Cath.co á los quatro Argumentos que
le han hecho los muy R.dos Drs Dr. Juan Amengual
y el P. Fr. Antonio Alcover Observante Cath.co Dr. Ro-
berto Luis Lorenzo, y Dr. Toribio Bonnin Clerigator.
Acabados los Argumentos, el Ill.re S.r Rector
y Procancelario ha mandado salir á dho Oratorio
al mencionado Luis Danus, y su Padrino, y dixo á
los Drs que havian assistido á dha Licion, y Argu-
mentos para votar, que juraren á Dios, y á su
Sagrado Evangelio que tenian presentes, que
no darian su voto por odio, ni rencor, sino segun Dios, y
sus conciencias, y se hallavan al contesto. Luis Da-
nus digno al Grado, y de Dor y Maestro en Filoso-
fia, le aprovaron, quando no, le reprovaren, y pres-
tado el Juram.to de estilo, han dado su voto secre-
to con Avas blancas, y negras, y recogidos estos
se ha visto quedar aprovado nemine discrepan-
te. Immediatam.te el Ill.re S.r Rector y

Pro.cancelario ha mandado llamar al eppresado
Mug.l Danus, y su Padrino, y le ha participado la
Resolucion d.ho Colegio, diciendole se le confer-
ria el Grado y agregacion quando se le señalara
dia. De todo lo qual he continuado este Auto, fir-
do presentes por Testigos Miguel Luigy y Tor.t
Veny Provd.e d.ha Univers.d a que doy fee.

Juan Antonio Clar y Rio

Pr.o ma.r el Se-
minerista Mug.l
Danus á lo suso
1774.

En la Ciudad de Palma Capital del Reyno de Ma-
llorca, á los diez dias del Mes de Mayo, año de mil
setecientos setenta y ocho. Convocado y Juntado el
Colegio de Filosofia en el Oratorio interior de la
Ill.e Universidad Literaria de orden del Muy Rd.o
S.or Dor. Juan de Topores Pr.o Dignidad de Sa-
cristia de la S.ta Yglesia Dor. en Artes, y ambos
Dnos. Rector y Procancelario de dha. Univer-
sidad, por medio de Tor.t Veny Provedor de la
misma, á fin y efecto de conferir el Grado y
agregacion de Dor. y maestro en Filosofia
que pide el Seminerista Mug.l Danus, para
cuya funcion assistieron los siguientes.

Dor. D. Fr. Juan Danden.	Dor. Dr. Tor.t Borras.
Dor. D. Fr. Andr.s Alcover	Dor. Dr. Antn.o Ledo.
D. D. Fr. Thomas Mora	Dor. Dr. Jayme Alemany.
Dor. Dr. Sebastian Luigy caver	D. D. Fr. Antn.o Campins.
Dor. Dr. Andres Sard.	Dor. Dr. Lorenzo Memany.
Dor. Dr. Franco. Mulet.	Dor. Dr. Pedro Franco. Sequi.

Y haviendo defendido el acto de Conclusiones, res-
pondiendo contra assistencia de su Padrino el Muy
D.do D. Fr. Thomas Mora Dominico Cath.co á los qua-
tro Argumentos que le han hecho quatro Dor.s
de los que componen dho. Colegio de Filosofia. Aca-
bados dhos. Argumentos, el Muy Rd.o Rector
y Procancelario ha mandado á los Dor.s concur-
rentes, que pesasen á Dios, y á su Sagrado Evan-
gelio que tenian presentes, que no darian su
voto por soborno, sino segun Dios, y sus concien-
cias, y si hallavan al antedho. Mug.l Danus dig-
no del Grado, y agregacion de Dor. y maestro en
Filosofia, le aprovasen, quando no, le reprova-
sen, y presentado el Juram.to de todo lo dando su
voto recactor con bolas blancas, y negras, y
recogidos estos, se haviendo quedan aprovado ne
mine discrepante. E immediatam.te el Muy Rd.o
S.or Rector y Procancelario ha mandado llamar
al eppresado Miguel Danus, y le ha participado
la Resolucion de dho. Colegio, y hecha la Profesion
de la fee, se le confirió dho. Grado, y agregacion
mandando al Muy D.do D. Fr. Thomas Mora

Dominico Cat.co su Padrino, le vistieron, y puesto de
pontifical Doctoral, y despues puesto el Pan.to
de Pedro. De todo lo qual he conmigo dado este Auto
siendo presentes por testigos Mig.l Puig, y Jacob
Mora Vedel desta Univer.d que doy fee.

Juan Ramon Oliver y Prio

Pto a el Do.mo
de Dr. Bart.e
Serra y Ber-
nardi, á 1.o de
Junio 1728.

En la Ciudad de Palma Capital del Reyno de Mallorca,
á primero del mes de Junio, año de mil setecientos
veinta y ocho. Convocado, y Juntado el Colegio de Fi-
losofia en el Oratorio interior de la Vnivers.d
Literaria por orden del muy Ill.re Dr. Dn. Juan Sto-
pere, Dig.no Dignidad de Sacristia, de la Sta Yglesia Dor
en Auct, y ambos Dno. Rector y Vicecancelario de
dha Univer.d por medio de Joseph Vény Provedor de la
misma, á fin de tentar, y señalar puntos para el
Grado de Mro en Filosofia que pide D. Bart.e Serra
y Bernardi, habiendo sido de antes examinado, y
tentado por los muy Rdos Drs el P. Fr. Thoma
Mora Dominico, y el P. Fr. Juan Darder Observan-
te Cat.co Dr. Joseph Bonas, y Dr. Ant.o Sancho Clig.o
para cuya funsion acistieron los siguientes

Dor P. Fr. Juan Darder.
Dor Dr. Juan Amengual.
Dor P. Fr. Thomas Mora.
Dor Dr. Joseph Bonás.
Dor Dr. Ant.o Sancho.
Dor Dr. Mig.l Planes.

Dor P. Fr. Anto. Alcover.
Dor Dr. Sebastian Puig Perver.
Dor Dr. Jayme Alemany.
Dor P. Fr. Juan Sbedó.
Dor P. Fr. Anto. Campins.
Dor Dor Lorenzo Alemany.

Y rezada la Oracion al Espiritu Sto fué dado al muy
Ill.re Dor Rector y Vicecancelario, el libro intitu-
lado a la Lógica nueva, y cerrado, fué picado por
un muchacho menor de siete años contra el que
fue, y le salieron los tres puntos siguientes.

1.m Puntum Caput 2. lib. 2.
2.m Puntum Caput 2. ejusdem lib.
3.m Puntum Caput 2. lib. 1.

Y a la Fisica, los tres puntos siguientes.

1.m Puntum Caput 2. lib. 3.
2.m Puntum Caput 2. lib. 1.
3.m Puntum Caput 1. lib. 2.

Y tomada inspeccion de los puntos sentados, le se-
ñalaron los 1.ros Puntuantes á cada; El libro
de la Lógica nueva el tercer punto Caput 2. lib. 1.
que empieza. Viri ipre ed.a Y el libro de la Fisica
el tercer punto Caput 1. lib. 2. que empieza: Pla-
ne autem ed.a Para lees mañana la media
hora de Leccion, y responder a los Argumentos
y dificultades que le han de proponer, y prestaron
el juramento de no revelar los Argumentos, los

Muy R.dos D.res D.n Juan Amengual, y el P. Fr. Thomas Mora Dominico Catt.cos; D.n Ant.o Sancho, y D.n Sebastian Puigserver Colegiatos. De todo lo qual he continuado este Auto, siendo presentes por testigos Mig.l Puig, y Josef Veny de que doy fee.

Juan Amengual Ved.r y S.rio

Cond.s para el B.r de Juan Pons á 1.o de Junio de 1778

En la Ciudad de Palma Capital del Reyno de Mallorca dho dia, mes, y año, y sin disolverse el Colegio convocado igualmente de orden del Muy Ill.re S.or D.n Juan de Togores P.ro Dignidad de Sacrista de la S.ta Yglesia, D.or en Artes, y ambos D.ros Rector y Procancelario de dha Univer.d por medio de Josef Veny Provedel de la misma, á fin y efecto de asistir á las Conclusiones previas al Grado de Bachiller en Filosofia que pide Juan Pons, quien ha hecho constar haver estudiado dos Cursos enteros por Certificacion jurada del P. Fr. Ant.o Alcover Observante Catt.o visada por el Muy Ill.re S.or Rector, y firmada por el infraescrito Secret.o Para cuya funsion asistieron los mismos D.res de la funsion antecedente. Y haviendo defendido el acto de Conclusiones, respondiendo con la asistencia de su Padrino el Muy R.do P. Fr. Antonio

Alcover Observante Catt.co á los quatro Argumentos que le han hecho los Muy R.dos D.res el P. Fr. Thomas Mora Dominico, y el P. Fr. Juan Darder Observ.te Catt.cos; D.n Ant.o Sancho, y D.n Sebastian Puigserver Coleg.tos Acabados dhos Argumentos, el Muy Ill.re S.or Rector y Procancelario ha mandado salir de dho Oratorio al mencionado Pons y su Padrino, y dixo á los D.res Concurrentes que votasen sobre la aprovacion, ó reprovacion de dhas Conclusiones, y prestado el juram.to han dado sus votos secretos, y recogidos estos, se ha visto quedar aprovadas nemine discrepante.

Cond.s p.a el B.r de Mig.l Gallard.

Sin disolverse el ante dho Colegio, y convocado asi mismo, á efecto de asistir al acto de Conclusiones previas al Bachiller en Filosofia que pide Mig.l Gallard, quien ha hecho constar por Certificacion jurada del P. Fr. Ant.o Alcover Observante Catt.co visada por el Muy Ill.re S.or Rector, y firmada por el infraescrito Secretario, de haver estudiado dos Cursos enteros de Filosofia, Y haviendo defendido el acto de Conclusiones, respondiendo con la asistencia de su Padrino el Muy R.do P. Fr. Ant.o Alcover Observante Catt.co á los quatro Argumentos que le han hecho los Muy R.dos D.res D.n Juan Amengual, y el P. Fr. Thomas Mora Dominico Cathed.cos

Dn. Miguel Planes, y Dn. Josef Bonnás Coleg.tos Acabados dhos. Argumentos, el Muy Mre. Sor. Rector y Procancelario ha mandado salir de dho. Oratorio al mencionado Gallad, y su Padrino, y dixo á los Dres. Concurrentes que votasen sobre la aprovasion, ó reprovasion de dhas. Conclusiones, y prestado el juram.to de estilo han dado sus votos secretos, y recogidos estos, se ha visto quedar aprovadas nemine discrepante. E immediatam.te el Muy Mre. Sor. Rector y Procancelario ha mandado llamar á los expresados Juan Pons, y Miguel Gallard, y les ha participado la Resolucion de dho. Colegio, diciendoles se les examinaria para el Grado de Bachiller en Filosofia. De todo lo qual he continuado este Auto, siendo presentes por Testigos Migl. Puig, y Josef Veny Provedel de dha. Universidad, de que doy fee.

Tentativa, y

Juan Armengol Ynoc.o y Srio.

Tentativa, y Br. de Juan Pons, á 1o. Junio 1778.

En la Ciudad de Palma Capital del Reyno de Mallorca, á primero del Mes de Junio, y año de mil setecientos setenta y ochocho. Congregados, y Juntados en el Oratorio interior de la Rl. Univer.d Literaria, el Muy Mre. Sor. Dn. Juan de Togores, Dignidad

de Sacristia de la Sta. Yglesia, Dor. en Artes, y ambos Dños. Rector y Procancelario de dha. Universidad con los Muy Rdos. Dres. el P. Fr. Juan Darder Observante; Dn. Juan Amengual, y el P. Fr. Thomas Mora Dominico Catt.cos á fin de executar el Examen de Tentativa para el Grado de Bachiller en Filosofia que pide Juan Pons, el qual ha sido examinado y tentado por dhos. tres Catt.cos por un quarto de hora cada uno publicam.te y á puerta habierta. Acabada dha. tentativa, el Muy Mre. Sor. Rector y Procancelario ha madado salir de dho. Oratorio al mencionado Pons, y dixo á los antedhos. tres Catt.cos que votasen sobre la aprovasion, ó reprovacion para dho. Bachiller, y prestado el juram.to de estilo, han dado sus votos secretos con Avas blancas, y negras, y recogidos estos, se ha visto quedar aprovado nemine discrepante.

Br. de Miguel Gallard.

Ymmediatam.te ha sido examinado y tentado para igual Bachiller en Filosofia que pide Migl. Gallard por los antedhos. tres Catt.cos por un quarto de hora cada uno publicam.te y á puerta habierta, y haviendo votado igualm.te sobre la aprovacion, ó reprovacion para dho. Bachiller, recogidos estos, se ha visto quedar aprovado nemine discrepante. Y

Consecutivam.te el Muy Ill.re por Rector y Procancelario ha mandado llamar á los expresados Juan Pons, y Luis Gallard, y les ha participado la resolucion á los antedhos. Grados Cad.s Y prestado, y hecha la Profesion de fee, les confirió el Grado de Bachiller por su Señoria Muy Ill.re mandandoles subir á la Cathedra con Borla, y despues prestaron el Juram.to de estilo. De todo lo qual he continuado este Auto, siendo presentes por Testigos Luis, y Torrens Vicy, de que doy fee.

Juan Bmeu Rotger y Orfila

Lor. 2 pt.s p.a el Gdo ma. or. de Dr. Bart.e Serra y Bernaras, á 2. Junio 1779

En la Ciudad de Palma Capital del Reyno de Mallorca, á los dos dias del mes de Junio, año de mil setecientos setenta y ocho. Convocado y Juntado el Colegio de Filosofia en el Oratorio interior de la Dha. Univer.d Literaria, de orden del Muy Ill.re Sr. Dr. Juan Joseph Lopez Dignidad de Sacristia, de la Sta. Yglesia, Dor. en Artes, y ambos Dros. Rector y Procancelario de dha. Univer.d por medio de Torrens Vicy Proveyda de la misma, á fin y efecto de conferir el Grado de Dor. y Maestro en Filosofia que pide Dr. Bart.e Serra y Bernaras, quien en concurrencia de dha misma

Dres. que havian asistido al contexar los puntos ha leido su media hora de Leccion de los que le reñalaron los dhos Puntos antes, á saber; Del Libro Dialectico de Aristoteles, el tercer punto Cap.to 2. lect.o 1. que empieza: Dicit igitur ed.a Y del Libro de la Fisica el tercer punto Caput 1. lib. 2. de Anima, que empieza: Plane autem ed.a Y habiendo defendido el acto de Conclusiones, respondiendo contra la asistencia de Salvador Mn. el Muy Rdo P. Dn. Antn. Mayol Observante Cad.co á los quatro Argumentos que le han hecho los Muy Rdos Dres Dn. Juan Amengual, y el R. P. Fr. Thomas Ribas Dominico Cad.co, Dn. Antonio Sancho, y Dn. Sebastian Luis Perez Colegiales. Acabados los dhos Argumentos, el Muy Ill.re Sr. Rector y Procancelario ha mandado salir á dho Orador al mencionado Serra, y Subidano, y dixo á los Dres que havian asistido á dha Leccion, y Argumentos para votar, que juras en á Dios, y á sus Sagrados Evangelios que tenian presentes, que no darian su voto por soborno, sino segun Dios, y su conciencias, y si hallavan al antedho Dn. Bart.e Serra digno del Grado de Dor. y Maestro en Filosofia, le aprovasen quan

le reprovasen. Y prestado el Juram.to de estilo han dado sus votos secretos con Avas blancas y negras, y recogidos estos se ha visto quedar aprovado nemine discrepante. E immediatam.te el Muy Ill.re S.or Rector y Procancelario ha mandado llamar al expresado D.n Bart.e Serra y su Padrino, y les ha participado la Resolucion de dho. Colegio, diciendoles se le conferiria el Grado, y agregacion quando se le señalaria dia. De todo lo qual he continuado este Auto, siendo presentes por testigos Mig.l Puig y Josef Veny Provedel, de que doy fee.

Juan Armengol Nuñez y S.rio

G.do m.or en la Ig.a de S.n Fran.co de Asis de D.n Bart.e Serra y Bennassar, à 14. Julio de 1774.

En la Ciudad de Palma Capital del Reyno de Mallorca, à los catorze dias del mes de Julio, y año de mil setecientos setenta y ocho. Convocado, y Juntado el Colegio de Filosofia en el oratorio interior de la R.l Univer.d Literaria de orden del Muy Ill.re S.or D.n Juan de Togores, P.ro Dignidad de Sacrista de la S.ta Yglesia, D.or en Artes, y ambos D.ros Rector y Procancelario de dha Univer.d por medio de Josef Veny Provedel de la misma, à fin y efecto de asistir al Grado, y agregacion de D.or y Maestro en Filosofia que pide D.n Bart.e Serra y Bennasar

para cuya funsion asistieron los siguientes.

D.or P. Fr. Juan Dander.	D.or D.n Josef Borràs.
D.or D.n Juan Amengual	D.or D.n Ant.o Sancho.
D.or P. Fr. Thomas Mora.	D.or D.n Mig.l Planes
D.or P. Fr. Ant.o Alcover	D.or P. Fr. Juan Lledó.
D.or D.n Sebastian Puigserver	D.or P. Fr. Ant.o Campins.
D.or D.n Jayme Alemany.	D.or D.n Lorenzo Alemany.

Y haviendo defendido el acto de Conclusiones, respondiendo con la asistencia de su Padrino el Muy R.do P. Fr. Ant.o Alcover Observante Catt.co à los quatro Argumentos que le han hecho los quatro D.res de los que componen dho. Colegio. Acabados dhos. Argumentos, el Muy Ill.re S.or Rector y Procancelario ha mandado à los antedhos D.res Concurrentes, que havian asistido à dhas Conclusiones para votar, que jurasen à Dios, y à sus Sagrados Evangelios que tenian presentes, que no darian su Voto por Soborno, sino segun Dios, y sus conciencias, y si hallavan al antedho. D.n Bart.e Serra digno del Grado de D.or y Maestro en Filosofia, le aprovasen, quando no, le reprovasen. Y prestado el Juram.to de estilo, han dado sus votos secretos con Avas blancas y negras, y recogidos estos, se ha visto quedar

aprovado nemine discrepante. Cimmediatam.te el Muy Ill.re y Sr. Rector y Procancelario ha mandado llamar al expresado Dr. Bart.e Serra y Bennasar, y le ha participado la Resolución d.ho Collegio, y hecha la Profesión de la Fee, se le confirió d.ho Grado, y aprovacion, mandando al Muy Rd.o P. Fr. Ant.o Manresa Obrevante Cath.co su Padrino, le vistiese, y pusiese las insignias Doctorales, y despues prestó el juram.to q. escrito. De todo lo qual he continuado este Auto, siendo presentes por testigos Mag.s Ruiz, y Torrent Vicy Provedd, q. doy fee.

Juan Amengual y Sbro

Pr.a y 2.da Imp.a el P. Fr. Antonio Manresa Obrev.te Cath.co de Filosofia, á 23. Octub.re 1774.

En la Ciudad de Palma, Capital del Reyno de Mallorca, á los veinte y tres dias del mes de Octub.re y año de mil setecientos setenta y ocho. Convocado, y Junctado el Colegio de Filosofia en el oratorio interior de la Rl. Univers.d Literaria que sirve de general para las funciones de los actos y exercicios Literarios de orden del Muy Ill.re Sor. Dr. Juan de Lopez Pbro Dignidad de Sacristia de la Rl. Univers.d Literaria, Dor en Artes, y ambos Dros. por medio de Torrent Vicy Provedd el

de la misma, á fin y efecto de conferir el Bachiller, y Prado de Dor. y Maestro en Filosofia que pide el Rdo. P. Fr. Ant.o Manresell Obrevante, nuevamente nombrado Cath.co de Filosofia, para cuya funcion asistieron los siguientes.

Dor. P. Fr. Juan Darder.	Dor. Dr. Fran.co Muler
Dor. P. Fr. Dr. Puetgles	Dor. Dr. Joaquin Jaquetot.
Dor. Dr. Ant.o Sancho.	Dor. Dr. Mig.l Mora.
Dor. Dr. Josef Borras.	Dor. Dr. Josef Sons
Dor. Dr. Sebastian Covet.	Dor. Dr. Pablo Zaniga.

Rezada la oracion al Espiritu S.to propuso el Muy Ill.re y Sr. Rector y Procancelario, que por razon de haver sido nombrado en Cath.co de Filosofia el P. Fr. Ant.e Manresell, para poder entrar en el Exercicio de dha. Cathedra, le pedia reasumiese al Prado de Bachiller en dha. facultad, como se havia practicado con otros Cath.cos y fué resuelto por Dho. C.le Rg.r Concurrentes, atendido el merito y circunstancias de Literatura, y buenas prendas de Dho. P. Manresell, y fué aprovado nemine discrepante, y que se le confiriesen Dho. Grado de Bachiller, y de Dor. y Maestro en Filosofia, assi como se havia hecho con los demas Cath.cos Cimmediatam.te el Muy Ill.re Sor. Rector y Procancela-

ha mandado llamar al expresado D. Fr. Antonio Manton del Observante Cad.o, y hecha la Profesion de fee, se le confirió el Grado de Bachiller en Filosofia, mandandole subir á la Cad.a con Borla, y despues prestó el Juram.to de estilo. E inmediatam.te teniendo por repetida la Profesion de fee, se le confirió el Grado y agregacion de D.or y Maestro en Filosofia, mandando el Muy Rd.o S.or Rector y Procancelario al R.do D. Fr. Juan Darder Observante Cad.co Lector Jubilado le viniese, y pusiese las insignias Doctorales y despues prestó el Juram.to de estilo. De todo lo qual he continuado este Auto, siendo presentes por testigos Miguel Luis, y Josef Verger Provedel de dha. Univer.d de que doy fee.

Juan Antonio Amengual y Orfila Pbro

B. y P. de mi el Colegial, y Cad.co de Filosofia Dn. Pedro Josef Verger á 29. de Nov.re 1779.

En la Ciudad de Palma Capital del Reyno de Mallorca, á los veinte y nueve dias del mes de Nov.re año de mil setecientos setenta y ocho. Convocado y Junta-do el Colegio de Filosofia en el Oratorio interior de la Th.a Univer.d Literaria que sirve de general para las funciones de los Actos y exercicios Literarios de orden del Muy Rd.o S.or Dn. Juan de Vigones Pbro

Dignidad de Sacristan de la S.ta Yglesia, D.or en Artes y am-bos Dros. Rector y Procancelario de dha. Univer.d por medio de Josef Verger Provedel de la misma, á fin y efec-to de conferir el Grado de Bachiller y D.or y Maestro en Filosofia que pide el Cad.co de Filosofia nuevam.te nombrado el Colegial de la de nuestra S.ra de la Sapien-cia D.n Pedro Josef Verger, para cuya funcion asistieron los siguientes.

D.or D. Fr. Juan Darder.
D.or D.n Josef Bonas.
D.or D. Fr. Ant.o Campins.
D.or D.n Francisco Mulet.
D.or D. Fr. Ant.o Lladó.
D.or D. Fr. Thomas Mora.

Y rezada la Oracion al Espiritu S.to Propuso el Muy Rd.o S.or Rector y Procancelario que por razon de haver sido nombrado en Cathedratico de Filosofia por la oposicion subita el Colegial de la de Nra. S.ra de la Sapientia D.n Pedro Josef Ver-ger, para poder entrar en el exercicio de dha. Ca-thedra, le havia pedido ser admitido al Grado de Bachiller, y de D.or y Maestro en dha. facultad de Filosofia, como se havia practicado con otros Cad.cos y fué acordado por dhos S.res D.res Concurrentes aten-dido el merito, y circunstancias de literatura, y buenas prendas que sirven en dho. D.or Pedro Jo-sef Verger, fué aprovado nemine discrepante,

el que se le confiriesen dhos Grados de Bachiller y el de Dor. y Maestro en dha facultad, como se havia hecho constar demas Cad.a Cómmediatamente dho muy Ille Sor Rector y dho Cancelario ha mandado llamar al expresado Dn Pedro Toret Vergen, y hecha la Profesion de fee le confirió el Grado de Bachiller en Filosofia, mandandole subir á la Cathedra con Borla, y despues prestó el Juram.to de estilo. Cómmediatam.te se entiende por repetida la Profesion de fee, se le confirió el Grado, y agregacion de Dor. y Maestro en dha facultad, mandando al muy Rdo P. Fr. Juan Xander Obrero de Catt.co su Padrino, le invistiese, y pusiese las insignias Doctorales, y despues prestó el juramento de estilo. De todo lo qual he continuado este Auto, siendo presentes por testigos Mag.l Ruiz, y Toret Vehy Bedel, de que doy fee.

Juan Clemente Pons y Obrador

Con.d p.a el Br. de Dn Santiago de Dor Pomez Zalazar á 5. Enero de 1779.

En la Ciudad de Palma Capital del Reyno de Mallorca, á los cinco dias del mes de Enero y año de mil setecientos setenta y nueve. Convocado y Junta do el Colegio de Filosofia en el

Instancia interior de la Dn Univ.d Literaria que sirve de General para las Funciones de los actos y exercicios Literarios, de orden del muy Ille Sor Dn Juan de Torrens y Pro Dignidad de Sacristia de la Sta Yglesia, Dor en Artes y ambos Dros. Rector y Procanciller de dha Univ.d por medio de Toret Vehy Bedel de la misma, á fin y efecto de asistir á las Conclusiones previas al Grado de Bachiller en Filosofia que pide Dn Santiago de Dor Pomez Zalaza, quien ha hecho constar por Certificacion firmada del Rdo P. Fr. Thomas Mora Dominico Cad.o haver estudiado dos Cursos enteros de Filosofia, vistas por el muy Ille Sor Rector y Procanciller, y firmada por el infrascrito Secretario, para cuya funcion asistieron los siguientes.

Dor P. Fr. Juan Xander.	Dor Dn Toret Bonas.
D. P. Fr. Thomas Mora.	Dor P. Mro Fr. Juan Ledó.
D. P. Fr. Antt.o Martorell.	Dor P. Fr. España.
D. D. Sebastian Luis Perez.	Dor Dn Pablo Barriga.
D. P. Fr. Antt.o Campins.	Dor Dn Sebastian Sans.
Dor Dn Lorenzo Alemany.	Dor Dn Pedro Toret Vergen.

Y haviendo defendido el acto de Conclusiones, respondiendo con la asistencia de su Padrino el Dr. P.

230

y ahora muy Rdo Pre el L. Fr. Juan Darder, el L. Fr. Antonio Mantorell Cervantes Catt, y L. Foret Bonnas Colegiato á fin de asistir al examen de Tentativa para el Grado de Bachiller en la facultad de Filosofia que pide Dn Santiago el Dho Gomez Salazar, quien ha sido examinado y tentado por dhos tres Examinadores por un quarto de hora cada uno publicamte y á puerta abierta. Acabada dha Tentativa el muy Rdo Pre Sor Rector y Procancelario ha mandado salir á dho Oratorio al expresado Dn Santiago á los Dhos, y dixo á los asistentes dhos Catt y Colegiato, que juzgasen sobre la aprovacion, ó reprovacion para dho Bachiller, y practado el juramto de estilo, han dado su voto secreto, y recogidos estos, se hallan quedan aprovado nemine discrepante. Cinmediatamte el muy Rdo Sor Rector y Procancelario, ha mandado llamar al expresado Dn Santiago á los Dhos Gomez Salazar, y le ha participado la Resolucion del Colegio, y hecha la Profesion de fee, se le confirió dho Grado de Bachiller por la Real muy Rda mandandole subir á la cathedra con Borla, y despues puesto el Juramento de estilo. De todo lo qual

Fr. Thomas Mora Dominico Catt á los quatro Argumentos que le han hecho los muy Rdos Pres el L. Fr. Antonio Mantorell, y el L. Fr. Juan Darder Cervantes Catt, y Fr. Foret Bonnas, y Dn Sebastian Ruyrenver Colegiat Acabados dhos Argumentos, el muy Rdo Sor Rector y Procancelario ha mandado salir á dho Oratorio al mencionado Dn Santiago á los Dhos, y Padrino, y dixo á los Dres que havian concluido á dhas Conclusiones, que votasen sobre la aprovacion ó reprovacion de dhas Conclusiones, y habiendo dado sus votos secretos con habas blancas y negras, y recogidos estos, se ha visto quedan aprovadas nemine discrepante. Cinmediatamente el muy Rdo Sor Rector y Procancelario ha mandado llamar al expresado Dn Santiago, á los Dhos, y Padrino, y les ha participado la resolucion de dho Colegio, diciendoles que se le examinan consecutivamte. De todo lo qual he continuado este Auto, siendo presentes por Testigos Mtz Ruiz, y Foret Vens, y que doy fee.

Juan Clemente Orio y Orio

Tentativa, y Br. de Dn Santiago de los Dhos Gomez Zalazar.

Inmediatamte despues de disuelto el Colegio, en concurrencia del muy Rdo Sor Rector y Procancelario,

he continuado este Auto, siendo presentes por Testigos Mtro. Puig, y Tor. et Vény Procurador de dicha Univd. de que doy fee.

Juan Antonio Cotoner y Sitjo

Con.pta el Br. Pedro Rullan a 18. Marzo de 1779.

En la Ciudad de Palma Capital del Reyno de Mallorca, á los diez y ocho dias del mes de Marzo, y año de mil setecientos setenta y nueve. Convocado y junto el Colegio de Filosofia en el oratorio interior de la Rl. Universidad Literaria que sirve de general para las funciones de actos y exercicios Literarios, de orden del Muy Ilre. por. Dn. Juan de Togores Pro. Dignidad de Sacristan de dha. Yglesia, Dor. en Artes, y Sagrada Theologia Rector y Procancelario de dha. Univd. por medio de Tor. et Vény Procurador de la misma, á fin y efecto de asistir á las Conclusiones previas al Grado de Bachiller en dha. facultad de Filosofia q. pide Dn. Pedro Rullan, quien ha hecho constar por Certificacion Jurada dada por el Rdo. Dr. Fr. Thomas Mora Dominico Catt. vista por el Muy Ilre. por. Rector

y firmada por el infrascrito Secret. de haver estado dicho Rdo. Padre quatro entorns, para cuya funcion assistieron los siguientes.

D. D. Fr. Juan Dardes.	D. D. Tor. et Bonas.
D. D. Fr. D. Mtro. Puig y Tuetjoes.	D. D. Fr. Juan Sedo.
D. D. Fr. Thomas Mora.	D. D. Juan Barberi
D. D. Fr. Andr. Montoneli.	D. D. Domingo Salord.
D. D. Sebastian Puigrenon.	D. D. Andres Feliu.
D. D. Jayme Alemany.	D. D. Sebastian Sens.

Y haviendo defendido el acto de Conclusiones, respondiendo con la assistencia de su Padrino el dicho Rdo. Dr. Fr. Thomas Mora Dominico Catt. á los quatro Argumentos que le han hecho los dichos Rdos. Drs. el D. Mtro. Puig y Tuetjoes Cisterciense, y el D. Fr. Andr. Montoneli Obs. Catt. Dr. Tor. et Bonas, y Dr. Sebastian Puigrenon Colegl. Acabados dhos Argumts. el muy Ilre. por. Rector y Procancelario ha mandado salir dicho Oratorio al mencionado Dr. Pedro Rullan, y su Padrino, y dixo á los Drs. que havian assistido á dhas. Conclusiones, que votasen sobre la aprovacion, ó reprovacion de dhas. Conclusiones, y haviendo dado sus votos secretos, recogidos estos se ha visto quedar aprovadas nemine discrepante.

Con. a Damian Trobat.

Y sin disolverse el antedicho Colegio, y convocado assimismo

á efecto de asistir al acto de Conclusiones previas al Grado de Bachiller en Filosofia que pide Damian Trobat, quien ha hecho constar por Certificacion Jurada del P. Fr. Thomas Mora Dominico Catt.co Visada del Muy Ill.re S.or Rector, y firmada por el infraescrito Secretario, haver estudiado dos Cursos enteros de Filosofia. Y haviendo defendido el acto de Conclusiones, respondiendo con la asistencia de su Padrino, el Muy R.do P. Fr. Thomas Mora Dominico Catt.co á los quatro Argumentos que le han hecho los Muy R.dos D.res el P. Fr. Juan Dander Observante, y el P. D.n Miguel Puetgles Cisterciense Catt.cos, D.n Josef Borras, y D.n Sebastian Puig Ser.ver Colegiatos. Acabados dhos. Argum.tos el Muy Ill.re S.or Rector y Procancelario ha mandado salir de dho. Oratorio al mencionado Trobat, y su Padrino, y dixo á los D.res que havian asistido á dhas. Cons.s para votar, que votasen sobre la aprovacion ó reprovacion de dhas. Conclusiones, y haviendo dado sus votos secretos, recogidos estos, se ha visto quedar aprovadas nemine discrepante. Y consecutivam.te el Muy Ill.re S.or Rector y Procancelario ha mandado llamar á los expresados Pedro Rullan, y Damian Trobat

y les ha participado la Resolucion de dho. Colegio, diciendoles que se les Examinaria consecutivam.te para el Grado de Bachiller en Filosofia. De todo lo qual he continuado este auto, siendo presentes por Testigos Mig.l Puig, y Josef Veny, de que doy fee.

Juan Armengol Lucas y S.rio

Tentativa, y B.r de Pedro Rullan de 18. Marzo 1779.

En la Ciudad de Palma Capital del Reyno de Mallorca, á los diez y ocho dias del mes de Marzo, y año de mil setecientos setenta y nueve. Congregados, y juntados en el Oratorio interior de la R.l Univer.d Literaria el Muy Ill.re S.or Rector y Procancelario, y los Muy R.dos D.res P. Fr. Juan Dander, P. D. Miguel Puetgles Cisterciense, y el P. Fr. Ant.o Martorell Observante Catt.cos á fin de asistir al Examen de Tentativa para el Grado de Bachiller en Filosofia que pide Pedro Rullan, el qual ha sido examinado y tentado por dhos. tres Catt.cos por un quarto de hora cada uno publicam.te y á puerta habierta. Acabada dha. Tentativa, el Muy Ill.re S.or Rector y Procancelario ha mandado salir de dho. Oratorio al mencionado Rullan, y dixo á dhos. tres Catt.cos que previo el Juram.to de estilo votasen sobre la aprovacion, ó reprovacion

sera dho. Bachiller, y haviendo prestado dho. Juramento, han dado sus votos secretas con habas blancas y negras, y recogidos estos se ha visto quedan aprovado nemine discrepante dho. Mullan.

B.r de dho. Damian Trobat

Inmediatam.te ha sido examinado y tentado para grado de Bachiller que pide Damian Trobat, quien ha sido examinado, y tentado por dhos. tres Cath.cos por cuanto se hera cada uno publicam.te y ha puesta habienta. Acabada dha. tentativa, el muy Ill.re S.r Rector y Chancelario ha mandado salir a dho. Oratorio al dho. Trobat, y dixo á los antecd.hos tres Cath.cos que previo el Juram.to acerca votacion sobre la aprovacion, ó reprovacion para dho. Bachiller. Y prestado dho. Juram.to han dado sus votos secretos con habas blancas y negras, y recogidos estos, se ha visto quedan aprovado nemine discrepante dho. Trobat. Inmediatamente, el muy Ill.re S.r Rector y Chancelario ha mandado llamar á los opponentes Pedro Mullan, y Domingo Trobat, y les ha participado la Resolucion de dho. Colegio, y hecho la Profesion de la fee, les confirió dho. Bachiller por su Sria muy Ill.re mandandoles subir á la Cathedra con Borla, y despues prestaron el juramento de estilo. De todo lo qual he continuado este Auto, siendo presentes por testigos Miguel Cañ, y Jose.f Veny Provedel, q.e doy fee.

Juan Clemente Obrador y Sitjar

Cond.a p.a el B.r Pedro Clar-ió, á 28 Abril de 1772.

En la Ciudad de Palma Capital del Reyno de Mallorca, a los veinte y ocho dias del mes de Abril, año de mil setecientos setenta y nueve. Convocado y junctado el Colegio de Filosofia en el Oratorio de dicha Univ.d Literaria que sirve de General para las funciones de dho. acto, y operacion Literaria, a orden del muy Ill.re S.r Dr. Antn.o Nicolau Lobo Pbro Canonigo de la S.ta Yglesia, D.r en Artes, y Regente de Theologia, Rector y Chancelario de dha Univ.d por medio de Jose.f Veny Provedel de la misma, á fin y efecto de asistir al acto de Conclusiones previas al Grado de Bachiller que pide Pedro Clariá, quien ha hecho constar por Certificacion jurada del P. Fr. Juan Darder Obrero Cath.co vigilante por el muy Ill.re S.r Rector y Chancelario, y firmada por el infrascripto Secretario, á haver estudiado dos Cursos enteros de Filosofia para cuya asistencia acudieron los siguientes.

Dor. P. Fr. Juan Darder — Dor. Dn. Sebastian Puigserver.
Dor. P. Dn. Migl. Quetglas. — Dor. Dn. Miguel Planes.
Dor. P. Fr. Thomas Mora. — Dor. P. Fr. Juan Lledó.
Dor. P. Fr. Antº Martorell. — Dor. P. Fr. Antº Campins.
Dor. Dn. Pedro Josef Verger. — Dor. Dn. Jayme Alemañy.
Dor. Dn. Juan Torxo — Dor. Dn. Pablo Garriga.

Y haviendo defendido el acto de Conclusiones respondiendo con la asistencia de su Padrino el Muy Rdo. P. Fr. Juan Darder Observte. Cattco. a los quatro Argumentos que le han hecho los Muy Rdos. Dres. el P. Fr. Thomas Mora Dominico; y el P. Dn. Miguel Quetgles Cisterciense Cattco.; Dn. Sebastian Puigserver; y Dn. Miguel Planes Colegiatos Acabados dhos. Argumtos. el Muy Mre. Sor. Rector y Procancelario ha mandado salir de dho. Oratorio al mencionado Carrió, y su Padrino, y á los antedhos. Dres. Concurrentes, que votasen sobre la aprovasion, ó reprovasion de dhas. Conclusiones, y haviendo dado sus votos secretamente, recogidos estos, se ha visto quedar aprovadas nemine discrepante.

Cond. de Dn. Pablo Palou de Comesema. — Sin disolverse el Colegio, y convocado igualmte. á fin de asistir al acto de Conclusiones previas al Grado de Bachiller en Filosofia, que pide

Dn. Pablo Palou de Comesema, quien ha hecho constar por Certificacion Jurada del P. Fr. Antonio Martorell Observante Cattco. haver estudiado dos Cursos enteros de Filosofia, visada por el Muy Mre. Sor. Rector, y firmada por el infraescrito Secretario. Y haviendo defendido el acto de Conclusiones, respondiendo con la asistencia de su Padrino el Muy Rdo. P. Fr. Antº Martorell Observte. Cattco. a los quatro Argumentos que le han hecho los Muy Rdos. Dres. Dn. Pedro Josef Verger, y el P. Fr. Juan Darder Observante Cattco.; el P. Fr. Juan Lledó, Dominico, y Dn. Sebastian Puigserver Colegtos. Acabados dhos. Argumtos. el Muy Mre. Sor. Rector y Procancelario ha mandado salir de dho. Oratorio al mencionado Dn. Pablo Palou, y su Padrino, y dixo a los antedhos. Dres. que havian concurrido á dhas. Conclusiones, que votasen sobre la aprovasion, ó reprovasion de ellas, y haviendo dado sus votos secretos, recogidos estos, se ha visto quedar aprovadas dhas. Conclusiones nemine discrepante.

Cond. del Semta. Juan Ripoll. — Inmediatamte. sin disolverse el Colegio, y convocado asimismo, á efecto de asistir al acto de Conclusiones previas al Bachiller en Filosofia que pide el Semta.

Juan Pujol, quien ha hecho constar por Certificacion jurada al R. P. Fr. Thomas Nuñez Dominico Catt.co vi[illegible] por el Muy Ill.re S.or Rector y Procancelario, y firmada por el infrascrito Secret.o haver estudiado dos Cursos enteros de Filosofia. Y haviendo defendido el acto de Conclusiones respondiendo con la asistencia de su Padrino el Muy Rdo P. Fr. Thomas Nuñez Dominico Catt.co a los quatro Argum.tos que le han hecho los Muy Rdos Dres el P. Dr. Miguel Fuetes Cisterciense, y el P. Fr. And.s Montorell Catt.co Dr. Miguel Planes, y el P. Fr. Juan Sedo Dominico Colegl.al Acabados dhos Argum.tos el Muy Ill.re S.or Rector y Procancelario ha mandado salir de dho. Oratorio al mencionado Pujol, y su Padrino, y dixo a los Dres Concurrentes que votasen sobre la aprovacion, ó reprovacion de dhas Conclusiones, y haviendo dado sus votos secretos, recogidos estos, se halló que dan aprovadas nemine discrepante.

Con.d el R.do Fr. Joseph Contesti

Sin dilatarse el Colegio, y convocado en el mismo efecto, assistio al acto de Conclusiones previas al Grado de Bachiller en Filosofia que pide D.n Joseph Contesti, quien ha hecho constar por Certificacion jurada del P. Fr. Andres Montorell

Dominicano Catt.co vi[illegible] por el Muy Ill.re S.or Rector, y firmada por el infrascrito Secretario haver estudiado dos Cursos enteros de Filosofia. Y haviendo defendido el acto de Conclusiones respondiendo con la asistencia de su Padrino el Muy Rdo P. Fr. Andres Montorell Dominicano Catt.co a los quatro Argumentos que le han hecho los Muy Rdos Dres el P. Dr. Pedro Torf.t Vergés, y el P. Fr. Juan Darder Dominicano Catt.co Dr. Sebastian Lagreneé, y Dr. Miguel Planes Colegl.al Acabados dhos Argum.tos el Muy Ill.re S.or Rector y Procancelario ha mandado salir de dho. Oratorio al mencionado Contesti, y su Padrino, y dixo a los Dres Concurrentes que votasen sobre la aprovacion, ó reprovacion de dhas Conclusiones, y haviendo dado sus votos secretos, recogidos estos, se halló que dan aprovadas nemine discrepante.

Con.d el R.do Fr. Domingo Peña Dns

Sin dilatarse el Colegio, y convocado en el mismo efecto, assistio al acto de Conclusiones previas al Grado de Bachiller en Filosofia que pide D.n Domingo Peña Pre quien ha hecho constar por Certificacion jurada del R. P. Fr. Juan Darder Dominicano Catt.co vi[illegible] por el Muy Ill.re S.or Rector y Procancelario, y firmada por el

infraescrito Secretario, haver estudiado dos Cursos enteros de Filosofia. Y haviendo defendido el acto de Conclusiones, respondiendo con la asistencia de su Padrino el Muy Rdo. P. Fr. Juan Darder Observante Catco. á los quatro Argumentos que le han hecho los Muy Rdos. Dres. el P. Dn. Miguel Puetgles Cisterciense; y el P. Fr. Thomas Mora Dominico Cathco. Dn. P. Fr. Juan Lledó Dominico, y Dn. Sebastian Puigserver Colegiatos. Acabados dhos. Argumentos, el Muy Ilre. Sor. Rector, ha mandado salir de dho. Oratorio al mencionado Peña Pro. y su Padrino, y dixo á los Dres. concurrentes, que votasen sobre la aprovacion, ó reprovacion de dhas. Conclusiones, y haviendo dado sus votos secretos, recogidos estos, se ha visto quedar aprovadas nemine discrepante.

Cond. del Sem.ta Antº. Fabrer

Finalmente sin disolverse el Colegio, y convocado asi mismo, á efecto de asistir al acto de Conclusiones previas al Grado de Bachiller en Filosofia que pide el Sem.ta Antonio Fabrer, quien ha hecho constar por Certificacion jurada del R. P. Fr. Thomas Mora Dominico Catco. visada por el Muy Ilre. Sor.

Rector, y firmada por el infraescrito Secretario, haver Estudiado dos Cursos enteros de Filosofia. Y haviendo defendido el Acto de Conclusiones, respondiendo con la asistencia de su Padrino el Muy Rdo. P. Fr. Thomas Mora Dominico Catco. á los quatro Argumentos que le han hecho los Muy Rdos. Dres. el P. Fr. Antº. Martorell Observante, y Dn. Pedro Josef Verger Catcos.; Dn. Miguel Planes; y el P. Fr. Juan Lledó Dominico Colegtos. Acabados dhos. Argumentos, el Muy Ilre. Sor. Rector y Procancelario ha mandado salir de dho. Oratorio al mencionado Fabrer, y su Padrino, y dixo á los Dres. Concurrentes que votasen sobre la aprovacion, ó reprovacion de dhas. Conclusiones, y haviendo dado sus votos secretos secretos, recogidos estos, se ha visto quedar aprovadas nemine discrepante. Immediatamte. el Muy Ilre. Sor. Rector y Procancelario, ha mandado llamar á los ante dhos. Pedro Carrió; Dn. Pablo Palou; Juan Ripoll; Dn. Josef Contesti; Dn. Domingo Peña Pro.; y Antº. Fabrer, y les ha participado la Resolucion de dho. Colegio, diciendoles que consecutivamente se les examinaria por la Tentativa que manda Su Magd. en su Rl. Cedula

a veinte y quatro d Enero d mil setecientos y
setenta. De toda lo qual he continuado este Auto
siendo presentes por testigos Miguel Puig, y
Fran.co Vehy Prov.dor d dha Univ.d a que doy fee.

Juan Ramon Cortada y Serio

Tentativa, et Bachillerat. d Pedro Carrió, a 28. Abril d 1779.

En la Ciudad d Palma Capital del Reyno d Mallorca, a los veinte y ocho dias del mes d Abril, año d mil setecientos setenta y nueve. Congregados y juntados Inmediatam.te despues d dimelto el Colegio, el Muy Ill.re Sor Dr. Antonio Nicolas Lobo Pro Canonigo d la S.ta Yglesia, Dor en Artes y Sagrada Theologia, Rector y Provicancelario, d dha Univer.d con los Muy Ill.res Dres tres Cath.cos mas Moderns, á efecto d examinar y tentar á Pedro Carrió para el Grado d Bachiller en filosofia que pide: el qual ha sido examinado por dhos tres Cath.cos por un quarto d hora cadauno publicam.te y á puerta habierta. Acabada dha tentativa, el Muy Ill.re Sor Rector y Provicancelario ha mandado salir d dho Oratorio al mencionado Carrió, y á los antedhos tres Cath.cos que previo el Juram.to q estilo votasen sobre

la aprovacion, ó reprovacion d dho Carrió para el Grado d Bachiller, y practicado dho Juram.to han dado sus votos secretos con bolas blancas, y negras, y recogidos estos, se ha visto quedar aprovado nemine discrepante.

Pd. a Dn Pablo Palou d Comerema

Inmediatam.te ha sido examinado y tentado para semejante Grado d Bachiller en Filosofia que pide Dn Pablo Palou d Comerema por los antedhos tres Cath.cos por un quarto d hora cada uno publicam.te y á puerta habierta. Acabada dha tentativa, el Muy Ill.re Sor Rector y Provicancelario ha mandado salir d dho Oratorio al mencionado Palou, y dispuesto los tres Cath.cos que previo el Juram.to q estilo, votasen sobre la aprovacion, ó reprovacion d dho Palou para el Grado d Bachiller; y practicado dho Juram.to han dado sus votos secretos con bolas blancas y negras, y recogidos estos, se ha visto quedar aprovado nemine discrepante.

Pd. el Sem.ta Juan Dipoll.

Inmediatam.te ha sido examinado para semejante Grado d Bachiller en Filosofia que pide el Sem.ta Juan Dipoll por los dhos tres Cath.cos por un quarto d hora cada uno publicamente y á puerta habierta. Acabada dha

Tentativa, el Muy Ill.re Sor. Rector y Procancelario ha mandado salir de dho. Oratorio al mencionado Dipoll, y dixo á los antedhos. tres Catt.cos que previo el Juram.to de estilo votasen sobre la aprovacion de expresado Juan Dipoll para dho. Bachiller y prestado el Juram.to han dado sus votos secretos, con Avas blancas y negras, y recogidos estos se ha visto quedar aprovado nemine discrepante.

Br. de Dn. Josef Contesti. Immediatam.te ha sido examinado y tentado para semejante Bachiller que pide Dn. Josef Contesti, por los antedhos. tres Catt.cos por un quarto de hora cada uno publicam.te y á puerta habierta. Acabada dha. Tentativa, el Muy Ill.re Sor. Rector y Procancelario ha mandado salir de dho. Oratorio al mencionado Contesti, y dixo á los antedhos tres Catt.cos que previo el acostumbrado Juram.to votasen sobre la aprovacion, ó reprovacion del expresado Dn. Josef Contesti para el Grado de Bachiller en Filosofia, y prestado el Juram.to de estilo, han dado sus votos secretos con Avas blancas y negras, y recogidos estos se ha visto quedar aprov.do nem.de discrep.te

Br. de Dn. Domingo Peña Pro. Immediatam.te ha sido examinado y tentado para semejante Grado de Bachiller en Filosofia que pide Dn. Domingo Peña Pro. por los antedhos. tres Catt.cos por un quarto de hora cada uno publicamente, y á puerta habierta. Acabada dha. tentativa, el Muy Ill.re Sor. Rector y Procancelario ha mandado salir de dho. Oratorio al mencionado Peña Pro. y dixo á los dhos. tres Catt.cos que previo el acostumbrado Juram.to votasen sobre la aprovacion, ó reprovacion del expresado Dn. Domingo Peña Pro. para el Bachiller que pide; y prestado el Juram.to de estilo, han dado sus votos secretos con Avas blancas, y negras, y recogidos estos, se ha visto quedar aprovado nemine discrepante.

Br. del Sem.ta Ant.o Fabrer. Finalmente ha sido examinado y tentado para igual Grado de Bachiller en Filosofia que pide el Sem.ta Ant.o Fabrer, por dhos. tres Catt.cos por un quarto de hora cada uno publicamente, y á puerta habierta. Acabada dha. Tentativa, el Muy Ill.re Sor. Rector y Procancelario ha mandado salir de dho. Oratorio al mencionado Fabrer, y dixo á los antedhos. tres Cathe.cos que previo el acostumbrado Juram.to votasen

Convocado y Junta.do el Colegio de Filosofía en el Oratorio
sito interior de la Rl. Universidad Literaria que sirve de
General para las funciones de Actos y Exercicios Literarios, a orden del Muy Ilre. Sor. Dr. Antº
Nicolas Lobo Pbro Canonigo de la Stª Yglesia, Dor.
en Anbos, y Sagrada Theologia Rector y Procan-
celario de dha. Universidad, por medio de Torrefiel y
Provedel de la misma, a fin y efecto de asistir al
acto de Conclusiones previas al Grado de Bachi-
ller en Filosofía que pide Dn. Juan Quadrado
Diacono, quien ha hecho constar por Certifica-
cion jurada al Mde. Rdo. Pe. Fr. Juan Darder Observante
Cattº. vicada por el Muy Ilre. Sor. Rector, y firmada
por el infrascrito Secretº. de haver estudiado
dos Cursos enteros de Filosofía, para cuya fun-
cion asistieron los siguientes.

Dor. Rdo. Fr. Juan Darder.	Dor. Dn. Sebastian Puigcerver.
Dor. Rdo. Dr. Miguel Fuster.	Dor. Rdo. Fr. Juan Pedó.
Dor. Rdo. Fr. Thomas Mora.	Dor. Rdo. Fr. Antº. Campins.
Dor. Dn. Pedro Forteza Veny	Dor. Dn. Jayme Alemany.
Dor. Dn. Miguel Planes.	Dor. Dn. Lorenzo Alemany.
Dor. Dn. Miguel Ferrequi.	Dor. Dn. Andres Sard.

Y habiendo defendido el acto de Conclusiones, respon-
diendo con la asistencia de su Padrino el Muy Rdo.

sobre la aprovacion, ó reprovacion en dho. Acto
Falcon para el Bachillerato en Filosofía que
pide, y practicado el Examen de estilo, han dado
sus votos secretos con Habas blancas, y negras,
y recogidos estos, se halló que quedan aprova-
dos nemine discrepante. Y inmediatamente
el Muy Ilre. Sor. Rector y Procancelario
ha mandado llamar a los expresados Pedro
Cassio Dn. Pablo Falcon, Juan Rapoll, Dn. To-
más Cortesi, Dn. Domingo Peña Pbro. y Antº.
Fabrega, y les ha participado la resolucion de
dho. Colegio, y hecha la Profesion de fee, se
les confirió dho. Grado de Bachiller por su
Sria. Muy Ilre. mandandoles subir a la Ca-
thedra con Borla, y despues prestaron el
Juramento de estilo. De todo lo qual he con-
tinuado este Acto, siendo presentes por
Testigos, Miguel Ruiz, y Torrefiel Veny Provedel de
dha. Universidad, y que doy fee.

Juan Clemente Rubert y Pro

Cond. para el Br. D. Juan Quadrado, a 28. Mayo 1779

En la Ciudad de Palma Capital del Reyno de Ma-
llorca, a los veinte y ocho dias del mes de Mayo,
año de mil setecientos setenta y nueve.

P. Fr. Juan Darder Observante Catt.co á los quatro Argumentos que le han hecho los Muy Rdos. Dres. el P. Dr. Miguel Puetglas Cisterciense, y el P. Fr. Thomas Mora Dominico Catt.cos, Dr. Sebastian Puigserver, y Dr. Miguel Planes Colegiatos. Acabados dhos. Argum.tos el Muy Mre. Sor. Rector, y Procancelario ha mandado salir de dho. Oratorio al mencionado Dr. Juan Quadrado, y su Padrino, y dixo á los Dres. concurrentes que votasen sobre la aprovasion, ó reprovasion de dhas. Conclusiones, y haviendo dado sus votos secretos, recogidos estos se ha visto quedar aprovadas nemine discrepante

Cond. de Sem.ta Fran.co Ferrer.

Sin disolverse el Colegio, y convocado asi mismo á efecto de asistir al acto de Cond. previas al Bachiller en Filosofia que pide Dr. Fran.co Ferrer Seminerista, quien ha hecho constar por Certificacion jurada del Rdo. P. Fr. Thomas Mora Dominico Catt.co visada por el Muy Mre. Sor. Rector, y firmada por el infraescrito Secretario de haver estudiado dos Cursos enteros de Filosofia. Y haviendo defendido el acto de Conclusiones, respondiendo con la asistencia de su Padrino el Muy Rdo. P. Fr. Thomas

Mora Dominico Catt.co á los quatro Argumentos que le han hecho los Muy Rdos. Dres. el P. Fr. Antt.o Martorell Observante, y Dr. Pedro Josef Verger Catt.cos, el P. Fr. Juan Ledo Dominico, y Dr. Sebastian Puigserver Colegiatos. Acabados dhos. Argumentos, el Muy Mre. Sor. Rector y Procancelario ha mandado salir de dho. Oratorio al mencionado Ferrer y su Padrino, y dixo á los Dres. concurrentes que votasen sobre la aprovasion, ó reprovacion de dhas. Conclusiones, y haviendo dado sus votos secretos, recogidos estos, se ha visto quedar aprovadas nemine discrepante.

Cond. de Jayme Torendell.

Sin disolverse el Colegio, y convocado asi mismo á efecto de asistir al acto de Conclusiones previas al Grado de Bachiller en Filosofia que pide Jayme Torendell, quien ha hecho constar por Certificacion jurada del R. P. Dr. Migl. Puetgles Cisterciense Catt.co visada por el Muy Mre. Sor. Rector, y firmada por el infraescrito Secretario, haver estudiado dos Cursos enteros de Filosofia. Y haviendo defendido el acto de Conclusiones, respondiendo con la asistencia de su Padrino el Muy Rdo. P. Dr. Migl. Puetgles Cisterciense Catt.co á los quatro Argumentos que

le han hecho los muy Rdos. Dres. el P. Fr. Juan Dander Observante, y el P. Fr. Thomas Mora Dominico Catcos. Dn. Miguel Planes, y el P. Fr. Juan Lledó Dominico Colegtos. Acabados dhos. Argumentos, el muy Mre. Sor. Rector y Procancelario ha mandado salir de dho. Oratorio al mencionado Torendell y su Padrino, y dixo á los Dres. concurrentes que votasen sobre la aprovasion, ó reprovasion de dhas. Conclusiones, y haviendo dado sus votos secretos, recogidos estos se ha visto quedar aprovadas nemine discrepante.

Cond. de Pedro Onofre Ripoll. } Sin disolverse el Colegio, y convocado asimismo á efecto de asistir al acto de Conclusiones previas al Grado de Bachiller en Filosofia que pide Pedro Onofre Ripoll, quien ha hecho constar por Certificacion jurada del Rdo. P. Dn. Migl. Quetglas Cisterciense Catco. visada por el muy Mre. Sor. Rector, y firmada por el infraescrito Secretario haver estudiado dos Cursos enteros de Filosofia. Y haviendo defendido el acto de conclusiones respondiendo con la asistencia de su Padrino el muy Rdo. P. Dn. Miguel Quetgles Cisterciense Catco. á los quatro Argtos.

que le han hecho los muy Rdos. Dres. el P. Fr. Antº. Martorell Observante, y Dn. Pedro Josef Verger Catcos.; Dn. Sebastian Puigserver, y Dn. Migl. Planes Colegtos. Acabados dhos. Argumentos, el muy Mre. Sor. Rector y Procancelario ha mandado salir de dho. Oratorio al mencionado Ripoll, y su Padrino, y dixo á los Dres. Concurrentes, que votasen sobre la aprovasion, ó reprovasion de dhas. Conclusiones, y haviendo dado sus votos secretos, recogidos estos, se ha visto quedar aprovadas nemine discrepante.

Cond. de Gabriel Cifre. } Finalmente sin disolverse el Colegio, y convocado igualmte. á efecto de asistir al acto de Conclusiones previas al Grado de Bachiller en Filosofia que pide Gabriel Cifre, quien ha hecho constar por Certificacion jurada del P. Dn. Miguel Quetglas Cisterciense Catco. visada por el muy Mre. Sor. Rector, y firmada por el infraescrito Secretario, haver Cursado dos años enteros de Filosofia. Y haviendo defendido el acto de Conclusiones, respondiendo con la asistencia de su Padrino el muy Rdo. P. Dn. Migl. Quetgles Cisterciense Catco. á los quatro Argumentos que le han hecho los muy Rdos. Dres. el R. P. Fr. Juan Dander Observante; y el P. Fr. Thomas Mora Dominico Catcos.;

el P. Fr. Juan Ledó Dominico, y Dn. Sebastian Puigserver Coleg.tos Acabados dhos. Argumentos, el Muy Ill.re Sor. Rector y Procancelario ha mandado salir de dho. Oratorio al mencionado Gabriel Cifre, y su Padrino, y dixo á los Dres. Concurrentes que votasen sobre la aprovacion, ó reprovacion de dhas. Conclusiones, y haviendo dado sus votos secretos, recogidos estos, se ha visto quedar aprovadas nemine discrepante. E immediatam.te el Muy Ill.re Sor. Rector y Procancelario ha mandado llamar á los expresados Dn. Juan Quadrad, Francisco Ferrer, Jayme Torendell, Pedro Onofre Ripoll, y Gabriel Cifre, y les ha participado la Resolucion de dho. Colegio, diciendoles que se les examinaria para el Grado de Bachiller en Filosofia, con la tentativa que manda Su Mag.d en su Rl. Cedula de veinte y quatro de Enero de mil setecientos y setenta. De todo lo qual he continuado este Auto, siendo presentes por testigos Miguel Puig, y Josef Veny Provedel de dha. Universidad, de que doy fee.

Juan Hermenegildo Ruiz y Srio.

Tentativa y Bn. de Dn. Juan Quadrado Diacono á 28 de Mayo 1779.

En la Ciudad de Palma Capital del Reyno de Mallorca á los veinte y ocho dias del mes de Mayo, y año de mil setecientos setenta y nueve. Immediatam.te despues de disuelto el Colegio, congregados y juntados en el Oratorio interior de la Rl. Universidad Literaria el Muy Ill.re Sor. Dn. Antº. Nicolas Lobo Pbro. Canonigo de la Sta. Yglesia, Dor. en Artes, y Sagrada Theologia, Rector y Procancelario de dha. Universidad, con los Muy Rdos. Dres. el P. Fr. Thomas Mora Dominico; el P. Fr. Antº. Martorell Observante; y Dn. Pedro Josef Verger Catt.co á efecto de asistir al examen de tentativa para el Grado de Bachiller en Filosofia que pide Dn. Juan Quadrado Diacono, quien ha sido examinado y tentado por dhos. Tres Catt.cos por un quarto de hora cada uno publicam.te y á puerta habierta. Acabada dha. Tentativa, el Muy Ill.re Sor. Rector y Procancelario ha mandado salir de dho. Oratorio al mencionado Quadrado, y dixo á los antedhos. tres Catt.cos que previo el acostumbrado juram.to votasen sobre la aprovacion, ó reprovacion de dho. Quadrado para el expresado Bachiller. Y haviendo prestado el juram.to de estilo, han dado sus votos secretos con Avas blancas y negras, y recogidos

esto se ha visto quedan aprovado nomine dis.te

Bachiller de Semta. Franco. Ferrer.

Inmediatam.te ha sido examinado y tentado para igual Bachiller en Filosofia que pide el Seminerista Franco. Ferrer, por los Muy Rdos. Drs. el L.r Fr. Antonio Mantorell, el L.r Dr. Miq.l Suetgles Carmelitas Descalsos, y Dr. Pedro Josef Vergés Catt.co por un quarto de hora cada uno publicamente, y a puerta habierta. Acabada dha. tentativa, el Muy Ill.re Sr. Rector y Vicancelario ha mandado salir a dho. Orador al mencionado Ferrer, y dixo a los expresados Catt.cos que previo el acostumbrado Juram.to votasen sobre la aprovacion, o reprovacion del dho. Ferrer para el Prado de Bachiller en Filosofia y practado el Juram.to de estilo han dado sus votos secretos con habas blancas y negras, y recogidos estos, se ha visto quedan aprovado nemine discrepante.

Br. de Jayme Torrendell

Inmediatam.te ha sido examinado, y tentado para igual Prado de Bachiller en Filosofia que pide Jayme Torrendell, por los Muy Rdos. Drs. el L.r Fr. Thomas Mora Dominico, el L.r Fr. Anto. Mantorell Observante, y Dr. Pedro Josef Vergés Catt.co por un quarto de hora cada uno publicam.te y a puerta habierta. Acabada dha. Tentativa, el Muy Ill.re Sr. Rector y Vicancelario ha mandado salir a dho. Orador al mencionado Torrendell, y dhos tres Catt.cos previo el Juram.to de estilo, han dado su voto secreto, y recogidos estos se ha visto quedan aprovado dho. Jayme Torrendell nemine discrepante, para el Prado de Bachiller en Filosofia.

Br. de Pedro Onofre Dupoll.

Inmediatam.te ha sido examinado, y tentado para igual Prado de Bachiller que pide en Filosofia, por los Muy Rdos. Drs. el L.r Fr. Thomas Mora Dominico, el L.r Fr. Anto. Mantorell Observante, y Dr. Pedro Josef Verges Catt.co por un quarto de hora cada uno publicam.te y a puerta habierta. Acabada dha. Tentativa, el Muy Ill.re Sr. Rector y Vicancelario ha mandado salir a dho. Orador al expresado Dupoll, y los antedhos tres Catt.cos previo el Juram.to de estilo han dado sus votos secretos con habas blancas y negras, y recogidos estos, se ha visto quedan aprovado dho. Pedro Onofre Dupoll para el Prado de Bachiller en Filosofia.

Br. de Gabriel Cifre.

Finalm.te ha sido examinado, y tentado para igual Prado de Bachiller en Filosofia que pide Gabriel Cifre, por los Muy Rdos. Drs. el L.r Fr. thomas

Mora Dominico; el P. Fr. Antº Martorell Observte; y Dn. Pedro Josef Verger Cattcos. por un quarto de hora cada uno publicamte. y á puerta habierta. Acabada dha tentativa, el Muy Mre. Sor. Rector y Procancelario ha mandado salir de dho. Oratorio al mencionado Cifre, y los antedhos. tres Cattcos. previo el juramto. de estilo, han dado sus votos secretos con Avas blancas, y negras, y recogidos estos, se ha visto quedar aprovado nemine discrepante el expresado Gabriel Cifre para el Grado de Bachiller en Filosofia. Immediatamte. el Muy Mre. Sor. Rector y Procancelario ha mandado llamar á los antedhos. dho. Dn. Juan Quadrado; Franco. Ferrer; Jayme Torendell; Pedro Onofre Ripoll; y Gabriel Cifre, y les ha participado la resolucion de dho. Colegio, y hecha la Profesion de la fee, se les ha conferido dho. Grado de Bachiller por su Sria. Muy Mre. mandandoles subir á la Cathedra con Borla, y despues prestaron el juramento de estilo. De todo lo qual he continuado este Auto, siendo testigos Migl. Puig, y Josef Veny Provedel, de que doy fee.

Juan Hermenegildo Ruiz y Srio.

Cond. pa. el Br. del Colegl. Juan Binimelis á 25 Junio 1779.

En la Ciudad de Palma, Capital del Reyno de Mallorca, á los veinte y cinco dias del mes de Junio, y año de mil setecientos setenta y nueve. Convocado y juntado el Colegio de Filosofia en el oratorio interior de la Rl. Universidad Literaria que sirve de general para las funciones de los Actos y exercicios Literarios, de orden del Muy Mre. Sor. Dn. Antonio Nicolas Lobo Pro. Canonigo de la Sta. Yglesia, Dor. en Artes, y Sagrada Theologia, Rector y Procancelario de dha. Universidad, por medio de Josef Veny Provedel de la misma, á fin y efecto de asistir al acto de Conclusiones previas al Grado de Bachiller en Filosofia que pide el Colegial de los de Nuestra Sra. de la Sapiencia Juan Binimelis, quien ha hecho constar por Certificacion jurada del Rdo. Dor. Dn. Pedro Josef Verger Cattco. visada por el Muy Mre. Sor. Rector, y firmada por el infraescrito Secretario de haver estudiado dos Cursos enteros de Filosofia, para cuya funcion asistieron los siguientes.

Dor. P. Fr. Juan Darder	Dor. Dn. Sebastian Puigserver.
Dor. P. Dn. Miguel Quetgles.	Dor. P. Fr. Juan Ledó.
Dor. P. Fr. Thomas Mora.	Dor. Dn. Jayme Alemañy.
Dor. P. Fr. Antº Martorell	Dor. P. Fr. Antº Campins.

Dor. Dn. Pedro Josef Verger. Dor. Dn. Lorenzo Alemany.
Dor. Dn. Miguel Planes. Dor. Dn. Pedro Franco. Sequí.

Y haviendo defendido el acto de Cond. respondiendo con la asistencia de su Padrino el Muy Rdo. Dor. Dn. Pedro Josef Verger Catco. á los quatro Argumentos que le han hecho los Muy Rdos. Dres. el P. Fr. Antº. Martorell Observante, y el P. Fr. Juan Darder tambien Observante; Dn. Sebastian Puigserver, y Dn. Migl. Planes Colegtos. Acabados dhos. Argumtos. el Muy Mre. Sor. Rector y Procancelario, ha mandado salir de dho. Oratorio al mencionado Binimelis, y su Padrino, y dixo á los Dres. Concurrentes que votasen sobre la aprovacion, ó reprovacion de dhas. Conclusiones, y haviendo dado sus votos secretos, recogidos estos se ha visto quedar aprovadas nemine discrepante.

Cond. de Dn. Juan Bestard. Sin disolverse el Colegio, y convocado asimismo á efecto de asistir al acto de Conclusiones previas al Grado de Bachiller en Filosofia que pide Dn. Juan Bestard quien ha hecho constar por Certificacion jurada del Rdo. P. Fr. Antº. Martorell Catco. visada por el Muy

Mre. Sor. Rector y Procanº. y firmada por el infraescrito Secretario haver estudiado dos Cursos enteros de Filosofia. Y haviendo defendido el acto de Conclusiones, respondiendo con la asistencia de su Padrino el Muy Rdo. P. Fr. Antonio Martorell Observante Catco. á los quatro Argumentos que le han hecho los Muy Rdos. Dres. Dn. Pedro Josef Verger, y el P. Fr. Juan Darder Observante Catcos.; Dn. Miguel Planes; y el P. Fr. Juan Lledo Dominico Colegiatos; Acabados dhos. Argumentos, el Muy Mre. Sor. Rector y Procancelario ha mandado salir de dho. Oratorio al mencionado Bestard, dixo á los Dres. Concurrentes que votasen sobre la aprovacion, ó reprovacion de dhas. Conclusiones, y haviendo dado sus votos secretos, recogidos estos, se ha visto quedar aprovadas nemᵉ. distᵉ.

Cond. de Migl. Canaves. Finalmte. sin disolverse el Colegio, y convocado asimismo á efecto de asistir al acto de Conclusiones previas al Grado de Bachiller en Filosofia que pide Miguel Canaves, quien ha hecho constar por Certificacion jurada del P. Fr. Antº. Martorell Catco. Observante, haver estudiados dos Cursos enteros de Filosofia

y despues practicaron el Param.to de estilo. De todo lo qual he continuado este Auto, siendo presentes por Testigos Miguel Luis Cat.te y Josef Veny Provedel de dha. Universidad, y queda y fee

Juan Clemente Rodriguez Pvro

Tentativa, pr.a el Colegial Juan Binimelis, a 25. Junio 1779.

En la Ciudad de Palma Capital del Reyno de Mallorca, a los veinte y cinco dias del Mes de Junio año de mil setecientos setenta y nueve. Inmediatam.te despues de cumplido el Colegio, en concurrencia del Muy Ill.re S.or Dr. D.n Andr.s Nicolas Lobo Pr.o Canonigo de la S.ta Yglesia Dr. en Sagrados Canones, y Sagrada Theologia, Rector y Procancelario de dha. Universidad, con los Muy Ill.tres S.res el P. Dr. Miguel Fuetges Cisterciense, el P.e Fr. Thomas Mora Dominico, y Dr. Pedro Josef Veny Cath.co a efecto de examinar y tentar al Colegial electo de dha. Pontificia Juan Binimelis, el qual ha sido examinado y tentado por dhos. tres Cath.cos por un quarto de hora cada uno publicam.te y á puerta abierta. Acabada dha. tentativa, el Muy Ill.re S.or Rector y Procancelario ha mandado salir de dho. Oratorio al mencionado Binimelis, y dixo á los antedhos tres Cath.cos que previo el acostum.do

vista de Padrino, y formada por dicha tres Secretario. Y haviendo defendido el acto, y Conclusiones correspondiendo con la asistencia de su Padrino el Muy R.do P. Fr. Andr.s Montorell Diffinidor Cath.co a los quatro Argumentos que le han hecho los Muy R.dos P.es D.res del P. Dr. Miguel Fuetges Cisterciense, y el P. Fr. Thomas Mora Dominico Cath.co Dr. Sebastian Luis Perez, y Dr. Miguel Llabres Colegiales. Acabada dha. Argumentacion, el Muy Ill.re S.or Rector y Procancelario ha mandado salir de dho. Oratorio al mencionado Padrino, y los Dres Concurrentes votaron sobre la aprovacion, ó reprovacion de dhas. Conclusiones con voto secreto con habas blancas y negras, y recogidos estos, se ha visto quedar aprovada nemine discrepante. E inmediatam.te el Muy Ill.re S.or Rector y Procancelario ha mandado llamar a los opponentes Juan Binimelis Colegial, Dr. Juan Bertard, y Miguel Caraves, y les ha participado la Resolucion de dho. Colegio, y hecha la Profesion de fee, les confirio dho. Bachiller por Su Sria Muy Ill.re mandandoles subir a la Cathedra con Bata

juram.to votase en rebre la aprovacion echo Bintimelia para el Prado a Bachiller que pide en Filosofia. Y prestado el juram.to q estilo han dado su voto secreto con Avas blancas y negras, y recogidos estos, se ha visto quedan aprovado nemine discrepante, para el Prado q se Bachiller en Filosofia, q el mencionado Binimelis.

Bl.a D.n Juan Bernard. Inmediatam.te ha sido examinado y tentado para q igual Bachiller que pide D.n Juan Bertand por Diez. Cat.cos por ser quanto q hora cada uno publicam.te ya puesta la bicata. Acabada dha tentativa, el Muy Ill.re S.or Rector y Procancelario ha mandado salir q dho Oratorio al mencionado Bertand, y dhos tres Cat.cos previo el juram.to q estilo han dado su voto secreto con Avas blancas y negras, y recogidos estos se ha visto quedan aprovado el expresado D.n Juan Bertand para dho Bachiller en Filosofia, nemine discrepante.

Bl.a Canaver. Finalm.te ha sido examinado y tentado para q igual Bachiller que pide en Filosofia Miguel Binimelis, por dhos tres Cat.cos por un quanto q hora cada uno publicam.te ya puesta habienta. Acabada dha tentativa, el Muy Ill.re S.or Rector y Procancelario ha mandado salir q dho Oratorio al mencionado Canaver, y dhos tres Cat.cos previo el juram.to q estilo han dado su voto secreto con avas blancas y negras sobre la aprovacion, ó reprovacion el expresado Muy Canaver para el Prado q Bachiller en Filosofia, y recogidos estos, se ha visto quedan aprovado nemine discrepante.

Y consecutivam.te el Muy Ill.re S.or Rector y Procancelario ha mandado llamar a los expresados Bl.es Juan Binimelis, D.n Juan Bernard, y Miguel Canaver, y la ha participado la resolucion echo. Clegio, y hecha la profesion de fee, se les confirio dho Prado q Bachiller en Filosofia, por la S.ria Muy Ill.re y despues prestaron el juram.to q estilo de todo lo qual he continuado este Auto, siendo presentes por Testigos Muy Ill.es Puig y Torrebeny, q quedo fee.

D.n Juan Bernardo Cotoner y Cotoner

Con.s p.r el Ill.re S.or Sem.to Juan Salord, a 2 de Sep.re 1779.

En la Ciudad de Palma Capital del Reyno de Mallorca, a dos dias del mes de Sep.re y año de mil setecientos setenta y nueve. Convocado

y/u.ntado el Colegio el Colegio de Filosofia en el
Oratorio interior de la Vnidd Literaria que
que sirve agenerale para las funciones de lus
tros y exercicios Literarios, orden del Muy
Yll.re Sor D.r Dn.e Nicolas Lobo Dig.no Canonigo de la S.ta Yglesia, Dor. en Sagrada
Theologia, Rector y Vicecanciller de dha. Vniversidad, por medio de Noret Verger Provedor
de la misma, à fin y efecto de asistir al acto
de Conclusiones previas al Grado de Bachiller
en Filosofia que pide Juan Salad de m.a quien
ha hecho constar por Certificacion jurada del
Dor. D.n Juan Darder Abrevi.te de Catt.a visada por
el Muy Yll.re Sor Rector, y firmada por el in-
frascrito Secretario, haver estudiado dos Cur-
sos enteros de Filosofia, para cuya funcion
asistieron los siguientes.

Dor. D.r Miguel Suelves.	Dor. D.r Juan Darder.
Dor. D.n Antt.o Mantorell.	Dor. D.r Sebastian Luigreven.
Dor. D.n Pedro Noret Verger.	Dor. D.n Juan Lledó.
Dor. D.n Jayme Memany.	Dor. D.r Lorenzo Memany.
Dor. D.r Andres Felix.	Dor. D.n Pedro Noret Segui.
Dor. D.n Miguel Planes.	Dor. D.r Juan Torpo.

Y haviendo defendido el acto de Conclusiones

respondiendo con la asistencia de su Padrino el Muy
Dor. D.n Juan Darder Abrevante Cat.co à los quatro
Argumentos que le han hecho los Muy Dos. Drs
D.n Pedro Noret Verger, y el D.r Miguel Suelves
Cerverer Cat.co, el D.n Juan Lledó Dominico, y D.r Sebastian Luigreven Colegiato. Acabado dho. Argumento, el Muy Yll.re Sor Rector
y Vicecanciller ha mandado salir dho. Oratorio al mencionado Salad, y su Padrino, y dixo à los Dres Concurrentes, que vota sobre
la aprovacion, ò reprovacion de dhas. Conclusiones, Y haviendo dado su voto Rector,
Recogidor etor, se ha visto quedar aprovadas
nemine discrepante.

Cor.d el Sem.a Juan Pons } Sin disolverse el antedho Colegio, y convocado
el mismo, à efecto de asistir al acto de Con-
clusiones previas al Grado de Bachiller en
Filosofia que pide el Sem.a Juan Pons, quien ha
hecho constar por Certificacion jurada, el
Dor. D.n Antt.o Mantorell Abrevante Cathed.co
visada por el Muy Yll.re Sor Rector, y firmada
por el infrascrito Secret.o haver estudiado
dos Cursos enteros de Filosofia. Y haviendo de-
fendido el acto de Conclusiones, respondiendo

con la asistencia a su Padrino el muy Rdo. P. Fr. Anto. Martorell Obrero. Cat.co a los quatro Ba-
quimentos que le han hecho los muy Rdos. Drs. Dn. Pedro Toret Vergez, y el P. Fr. Juan Bordes
Observante Cat.co Dn. Miguel Planes, y el P. Fr. Juan Pedro Domenech Clerigo. Acabados dhos.
Exquimentos el muy Ille. Sor. Rector y Procancelario
ha mandado salir a dho. Oratorio al mencionado
Pont, y su Padrino, y los antedhos Drs. Concurrentes
los votaron sobre la aprovacion ó reprovacion a
dhas Conclusiones, y recogidos los votos, se ha
visto quedan aprovadas unanimemente. Sep.te
Inmediatam.te el muy Ille. Sor. Rector y Pro-
cancelario ha mandado llamar a los aprendes
Juan Salord, y Juan Pont, y les ha participado la
resolucion a dho. Colegio, diciendoles que se les
examinara consecutivam.te con el examen de
Tentativa que manda S. Mag.d en R.l Cedula
de veinte y quatro de Enero de mil setecientos
y setenta. De todo lo qual he continuado este
Acto, siendo presente por testigo Miguel
Ruiz y Toret Vicente Bauzedel, que doy fee.

Juan Bermudez y Rio

Tentativa y Bx. de Juan Salord, a 2 de Sep.re de 1779

En la Ciudad de Palma, Capital del Reyno de Mallorca, a los dos dias del Mes de Sep.re año de mil setecientos setenta y nueve. Inmediatam.te despues de dicho el Colegio, y en concurrencia del muy Ille. Sor. Dr. Anto. Nicolas Lobo P.bro Canonigo de la St.a Yglesia Dor. en Artes, y Sagrada Theologia, Rector y Procancelario de dha. Univ.d con los muy Rdos. Drs. el P. Dr. Miguel Pueyo de Cirugia; el P. Fr. Anto. Martorell Observante, y Dn. Pedro Toret Vergez Cat.co a fin y efecto de examinar y tentar para el Grado de Bachiller en Filosofia que pide Juan Salord, el qual ha sido examinado y tentado por dhos tres Cat.cos por un quarto de hora cada uno publicam.te y a puerta abierta. Acabada dha Tentativa, el muy Ille. Sor. Rector y Procancelario ha mandado salir a dho. Oratorio al mencionado Salord, y dixo a los antedhos tres Cat.cos que previo el acostumbrado Juramento, votasen sobre la aprovacion, ó reprovacion a dho Salord para el dho Grado de Bachiller y prestado el Juram.to de estilo, han dado sus votos secretos con habas blancas y negras, y recogidos estos se ha visto quedar aprovado nemine discrepante para dho Bachiller.

Miguel Luq, y Tor.s Vehy Provedel a dha Universidad, a que doy fee.

Juan Tenenpolidas y S.ppio

Cond.s p.a el B.r a Ant.o Muq nexot Sem.ta a 25. Nov.re 1779.

En esta Ciudad, a Palma Capital del Reyno a Mallorca, á los veinte y cinco dias del Mes a Nov.re y año a mil setecientos setenta y nueve. Convocados y sentado el Colegio a Filosofia en el oratorio interior a la S.ta Universidad Literaria, a Orden del Muy Ill.re Sor D.r Ant.o Nicolas Lobo Pro Canonigo a la S.ta Yglesia, D.or en Ambos, y Sagrada Theologia, Rector y Pro Cancelario a dha. Universidad, por medio a Tor.s Vehy Provedel a la misma, a fin y efecto a asistir al acto a Conclusiones privadas a Bachiller en Filosofia que pide el Seminarista Ant.o Muqnexot, quien ha hecho constar por Certificacion jurada el R.d P.e Fr. Thomas Nuora Dominico Cal.s vista da por el Muy Ill.re Sor Rector, y firmada por dicho escrito Secretario, a haver estudiado dos Cursos enteros a Filosofia, para cuya funcion asistieron los siguientes.

D.or R.d P.e Fr. Juan Darder. D.or R.d P.e Fr. Thomas Mora.

D.or R.d P.e Fr. Ant.o Mantorell. D.or D.n Sebastian Puigrenon.

B.r a Juan Pons.

Inmediatam.te ha sido examinado para semejante Grado a Bachiller que pide Juan Pons por dho. tres Cath.cos por un quanto a hora cada uno publicam.te y á puerta abierta. Acabada dha. tentativa, el Muy Ill.re Sor Rector y Procancelario, ha mandado salir a dho. oratorio al mencionado Pons, y dixo a los antedhos tres Cath.cos que previo el acostumbrado juram.to votasen sobre la aprovacion ó reprovacion para dho. Bachiller el dho. Pons. Y prestado el juram.to a estilo, han dado su voto secreto con Avas blancas y negras, y recogidos estos se ha visto quedar aprovado nemine discrepante. Inmediatam.te el Muy Ill.re Sor Rector y Procancelario, ha mandado llamar a los preinsertados Juan Salord, y Juan Pons, y les ha participado la Resolucion a dho. Colegio, y hecha la Profesion a la Fee, les confirio dho. Grado a Bachiller en Filosofia por la S.ta Muy Ill.re mandandoles subir a la Cathedra con Beca, y despues prestaron el juramento a estilo. De todo lo qual he continuado este Auto siendo presentes por testigos

Dor. Dn. Pedro Josef Verger — Dor. P. Fr. Juan Lledó.
Dor. Dn. Andres Feliu — D. P. Fr. Antto. Campins.
Dor. Dn. Miguel Planes. — Dor. Dn. Pedro Franco. Seguí.

Y haviendo defendido el acto de conclusiones respondiendo con la asistencia de su Padrino el muy Rdo. P. Fr. Thomas Mora Dominico Catco. á los quatro Argumentos que le han hecho los muy Rdos. Dres. el P. Fr. Antto. Martorell Observante, y Dn. Pedro Josef Verger Catcos. Dn. Miguel Planes, y Dn. Sebastian Puigserver Colegtos. Acabados dhos. Argumtos. el muy Rdo. Sor. Rector y Procancelario ha mandado salir de dho. Oratorio al mensionado Mugnerot, y su Padrino, y los antedhos. Dres. Concurrentes, previo el juramto. de estilo han dado sus votos secretos para la aprovasion, ó reprovasion de dhas. Conclusiones, y recogidos estos, se ha visto quedan aprovadas nemine discrepante.

Cond. de Dn. Migl. Barceló Dro. — Sin disolverse el Colegio, y convocado asi mismo á efecto de asistir al acto de Conclusiones previas al Grado de Bachiller en Filosofia que pide Dn. Migl. Barceló, quien ha hecho constar por Certificacion jurada de R. P. Fr. Thomas

Phil.ª
1772
ad.
1779

51